Поддержи "Весну" на PATREON

В Бресте прошел самый быстрый суд над «хороводниками». Судьбу двоих обвиняемых решили менее чем за час

18.05.2022 **Тэги**: суды, уголовное преследование



Скриншот с видео с городских камер видеонаблюдения 13 сентября 2020 в Бресте

17 мая суд в Бресте рассмотрел дело очередных фигурантов «хороводного дела». На скамье подсудимых были Андрей Власов и Юлия Сувалко. Их обвинили в совершении преступления по ч. 1 ст. 342 «Организация и подготовка действий, грубо нарушающих общественный порядок, либо активное участие в них». Судебное заседание возглавил командированный из Жабинки судья Виктор Новик.

Напомним, «хороводниками» называют участников Марша героев, который прошел в Бресте 13 сентября 2020 года. Во время этой акции присутствующие слушали музыку, пели песни, танцевали, смеялись — все выглядело как фестиваль. Всего на том марше было более тысячи человек. Некоторое время спустя, примерно в 17 часов, на пересечении проспекта Машерова и бульвара Космонавтов силовики начали агрессивно разгонять присутствующих и поливать их из водомета.



Судебный конвейер по брестскому “делу хороводов”. Какие судьи в этом участвуют

Количество фигурантов «дела хороводов» подбирается под сотню: по этому делу задерживают и сейчас.

Уже позднее заместитель министра внутренних дел **Геннадий Казакевич** отметил, что это был первый случай «применения водомета в отношении участников несанкционированной акции» в истории современной Беларуси.

Участников того хоровода начали задерживать и возбуждать в отношении них уголовные дела по ч. 1 ст. 342. Суды происходят в конвейерном порядке — людей судят «партиями». Правозащитники называют это дело одним из самых массовых «политических дел» в истории Беларуси.

Согласно версии обвинения, **Андрей Власов** и **Юлия Сувалко** в группе с другими лицами умышленно «приняли активное участие в групповых действиях, грубо нарушающих общественный порядок». Якобы их действия были сопряжены с неповиновением законным требованиям представителей власти, повлекли за собой нарушение работы транспорта, организаций и предприятий.

Аналогичная формулировка обвинения применяется и в отношении других фигурантов «хороводного дела»: Андрей и Юлия также не стали исключением. Тем не менее это разбирательство было в некотором роде особенным: это был самый быстрый суд над фигурантами «хороводного дела», он закончился меньше чем через час.

Во время прений прокурорка **Елена Тиханович** просила суд признать Андрея Власова и Юлию Сувалко виновными в совершении преступления по ч. 1 ст. 342 и назначить каждому по **3 года «домашней химии»** — ограничения свободы без направления в исправительное учреждение открытого типа. Судья **Виктор Новик** назначил именно такое наказание.

Таким образом, уже сейчас приговоры по «хороводному делу» в Беларуси вынесены 129 человекам.

Какие еще судьи судили и наказывали фигурантов «хороводного дела»:

Святослав Калина, Дмитрий Шурин, Инна Клышпач, Сергей Маручек, Евгений Бреган, Дмитрий Куровский, Вера Филоник.

Твитнуть



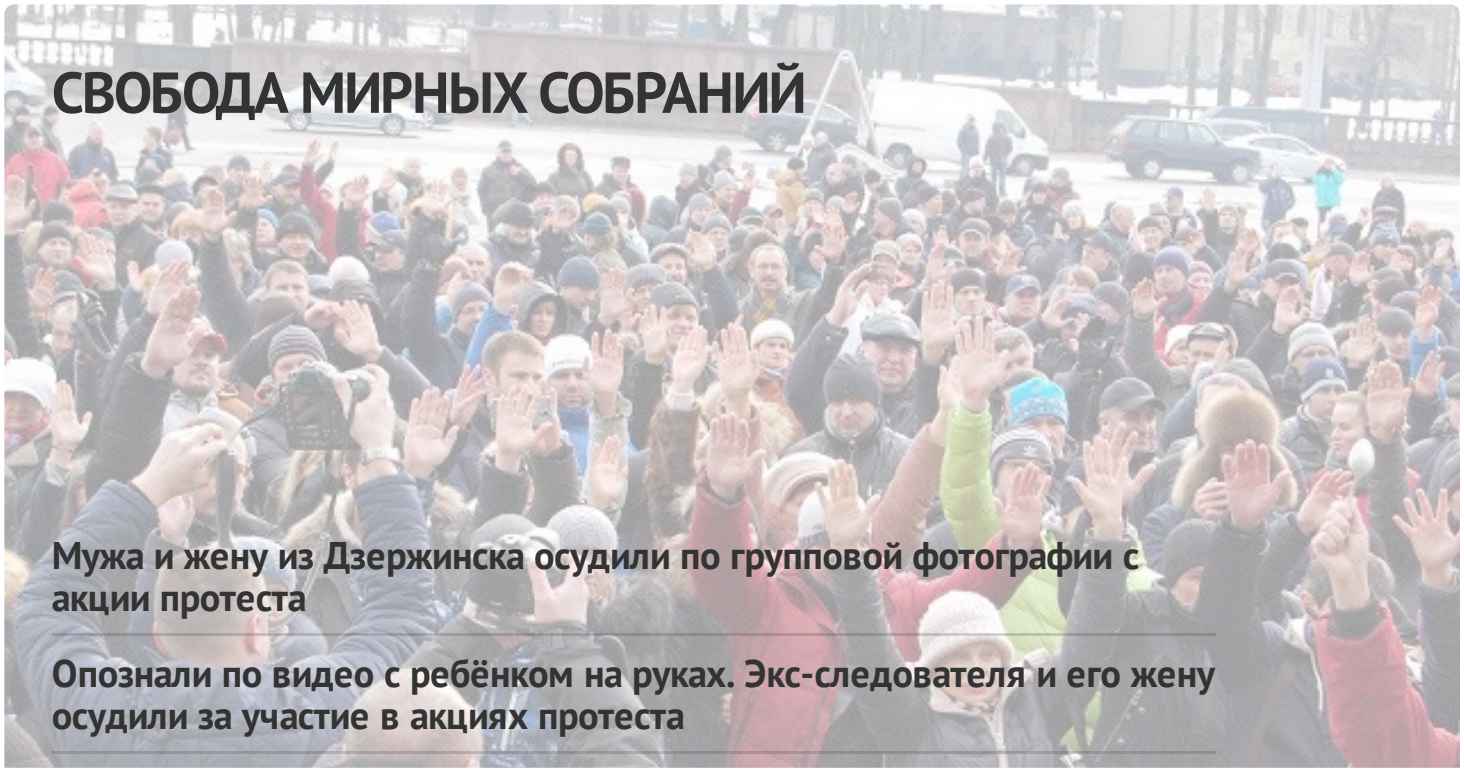

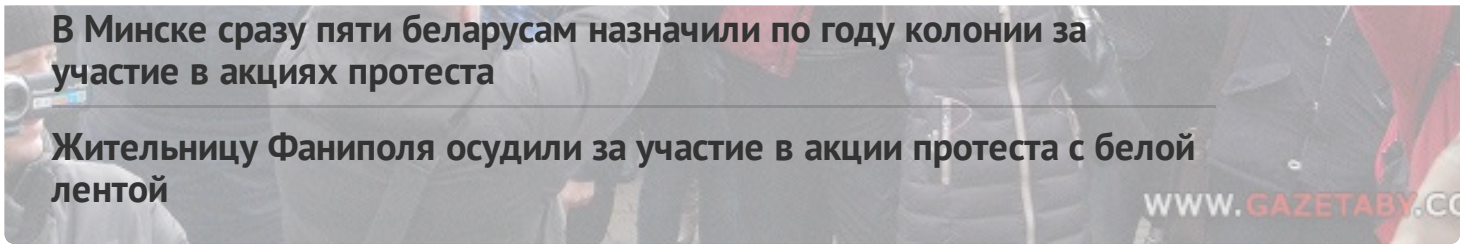

В Минске сразу пяти беларусам назначили по году колонии за участие в акциях протеста

Жительницу Фаниполя осудили за участие в акции протеста с белой лентой

ПЕНИТЕНЦИАРНАЯ СИСТЕМА

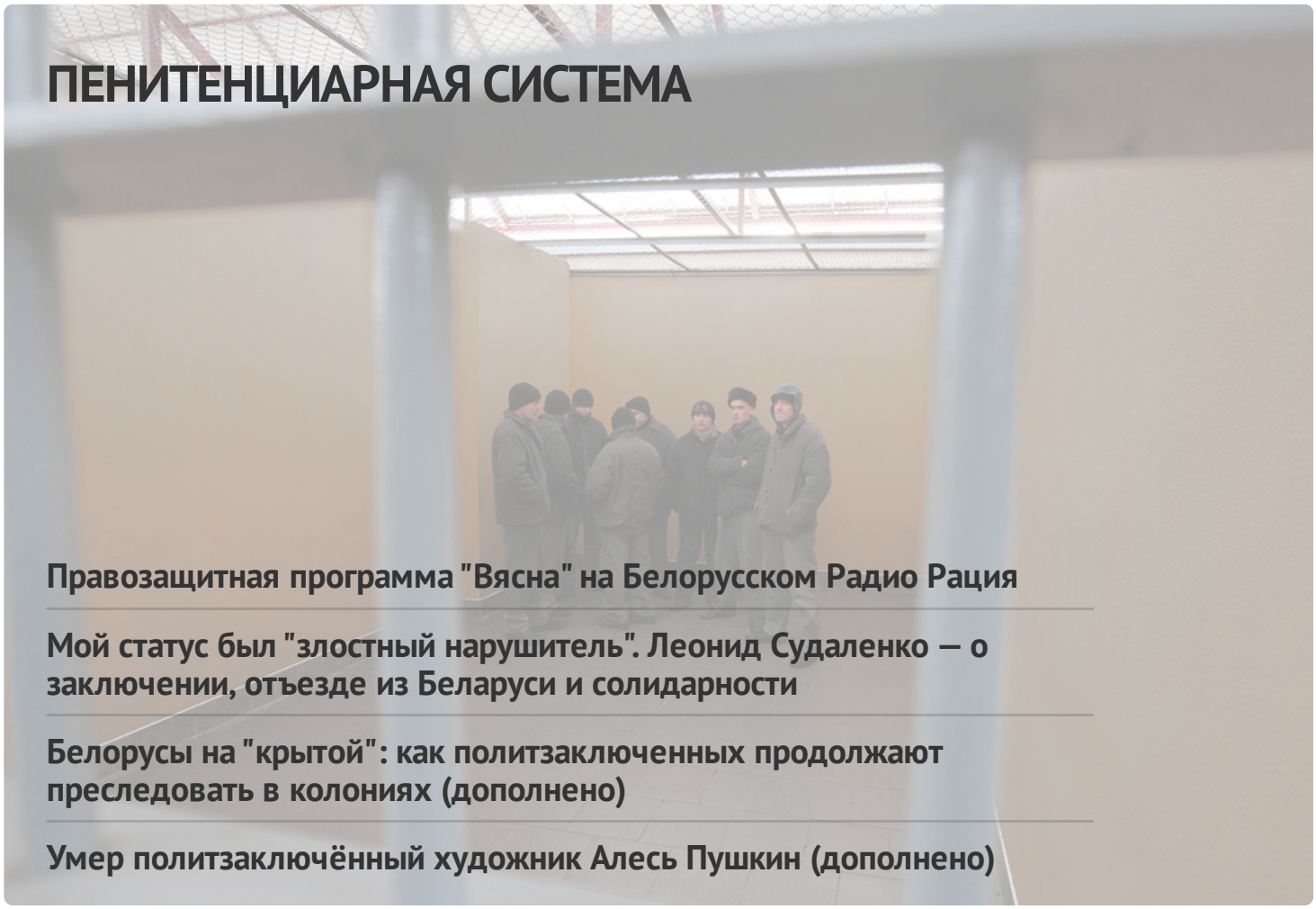

Правозащитная программа "Вясна" на Белорусском Радио Рация

Мой статус был "злостный нарушитель". Леонид Судаленко — о заключении, отъезде из Беларуси и солидарности

Белорусы на "крытой": как политзаключенных продолжают преследовать в колониях (дополнено)

Умер политзаключённый художник Алесь Пушкин (дополнено)

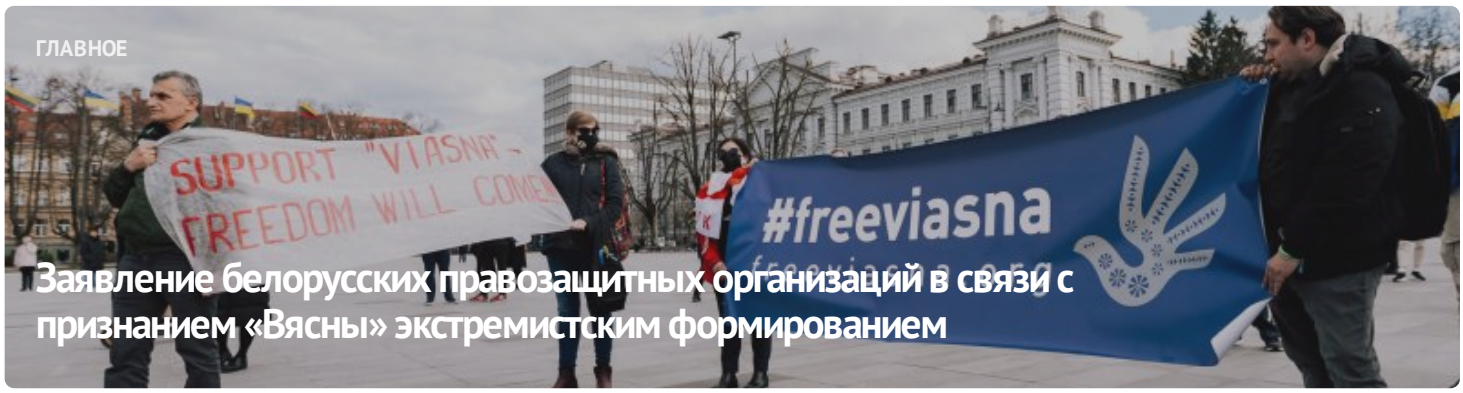

ГЛАВНОЕ

Заявление белорусских правозащитных организаций в связи с признанием «Вясны» экстремистским формированием





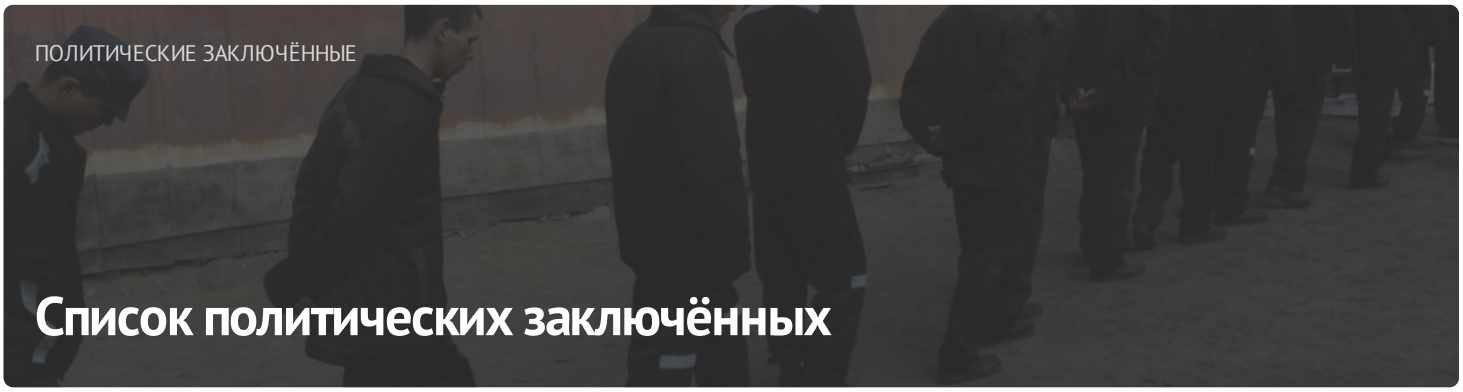

ПОСЛЕДНИЕ НОВОСТИ

Правозащитный центр "Вясна" признали "экстремистским формированием" (дополнено)

Жителя Смолевичского района за участие в воскресном марше протеста приговорили к "домашней химии"

"Имея при себе атрибутику – флаг бело-красно-белого цвета, выражал свои общественно-политические взгляды"

Сотрудницу БНТУ осудили по "народной" статье за участие в акциях протеста

Правозащитная программа "Вясна" на Белорусском Радио Рация

Стал известен приговор известному столичному сомелье Александру Кульбачко

За оскорбление Лукашенко в Минске осудили водителя

Брестского пенсионера осудили за оскорбление Лукашенко и сотрудника милиции (дополнено)

Обзор новостей о политзаключенных с 8 по 28 августа

МОНИТОРИНГ НАРУШЕНИЙ

Ситуация с правами человека в Беларуси. Июль 2023



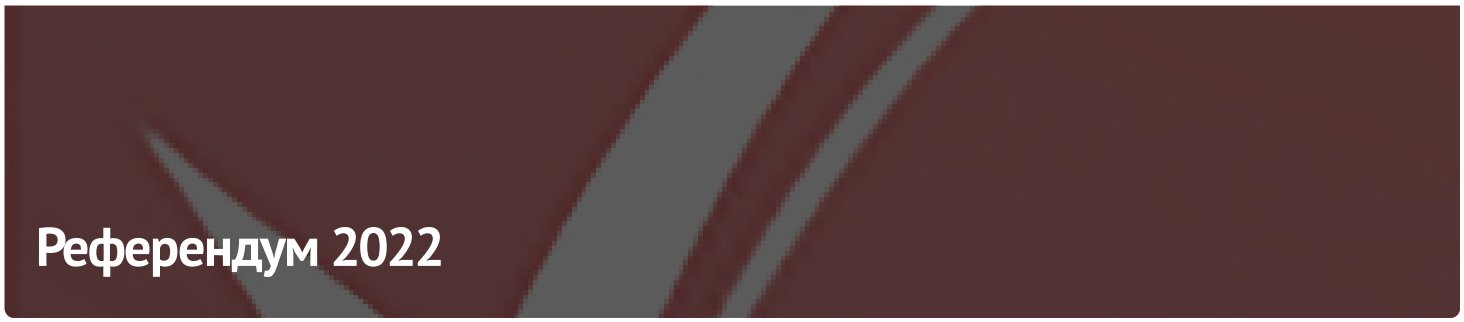

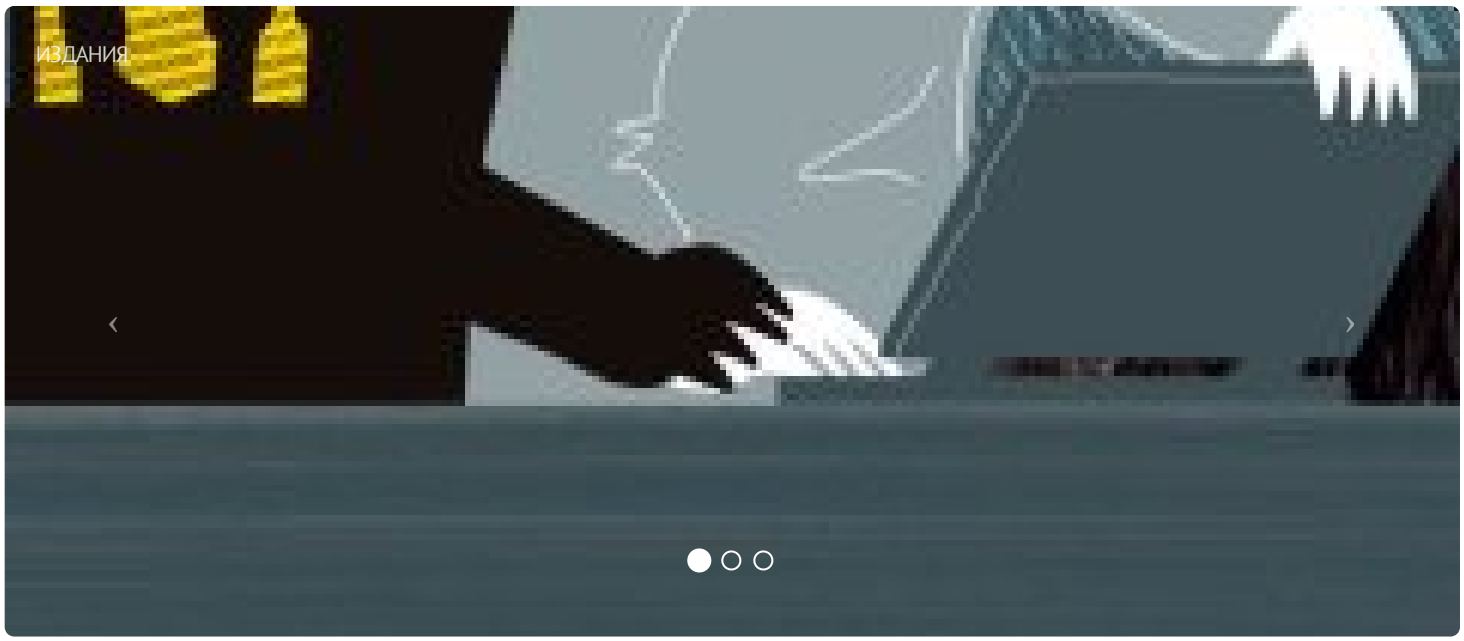

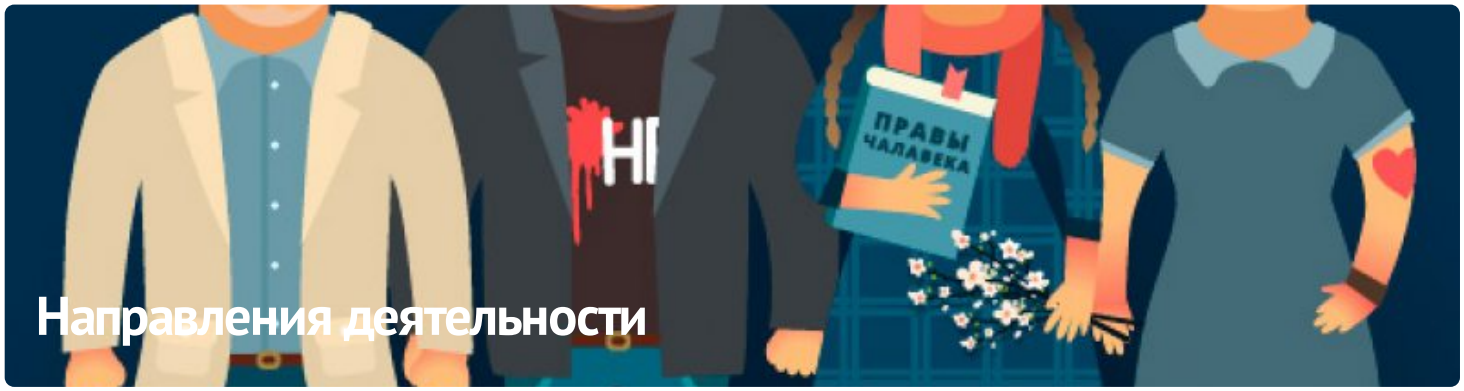

ПАРТНЁРСТВО

РАЦЫЯ

kamunikat
Беларуская інтэрнэт-бібліятэка

ЧЛЕНСТВО

ENEMO

HUMAN RIGHTS HOUSE NETWORK











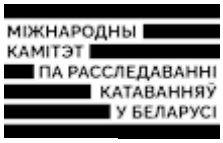





E-mail: viasna@spring96.org | При использовании материалов активная ссылка на сайт обязательна | RSS

CC BY