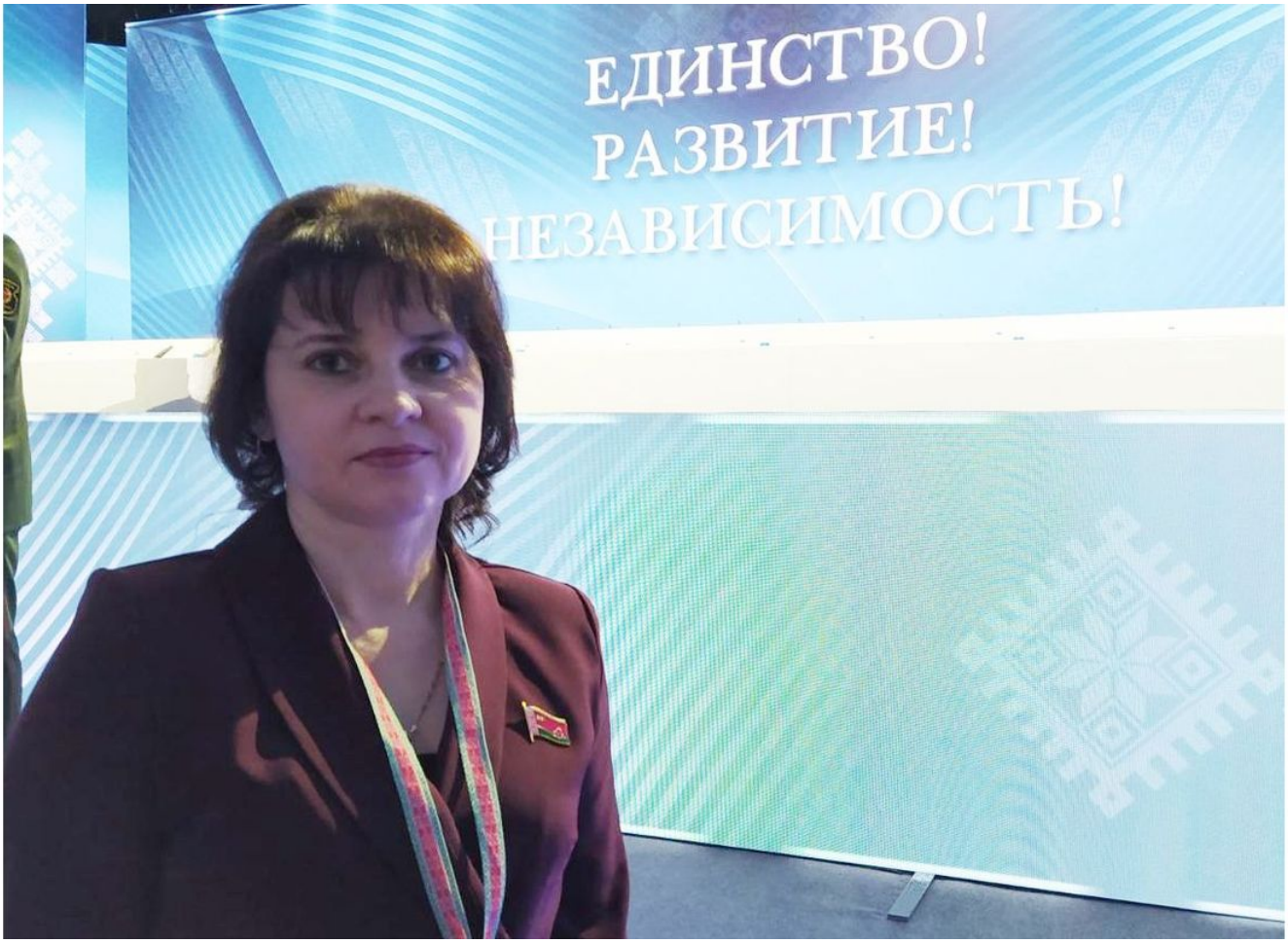

«Я первый раз на таком мероприятии. Глава государства, как и все присутствующие, отметил, что оно было очень демократичным и искренним. Высказать свое мнение о развитии страны на ближайшую пятилетку имел возможность каждый. Вопросы поднимались самые разные и все они были услышаны. По многим поручения были даны Александром Григорьевичем сразу. Это и работа над внесением изменений в Конституцию, и вынесение ее на референдум, и усовершенствование работы с молодежью, и многое другое. Но, я считаю, что главный посыл всего собрания был в том, что каждый, кто любит свою страну, будет жить и трудиться на ее благо. И не надо вырывать из контекста некоторые высказывания Президента и интерпретировать их по-своему. Послушайте все выступления на собрании и тогда сформируйте свое мнение. Я его сформировала. Я люблю Беларусь».

0

Здравствуйте! Пообщаемся?



(/gazeta-yana-ski-kraj/nashi-rubriki/god-mira-i-sozidaniya)



(/gazeta-yana-ski-kraj/nashi-rubriki/kolonka-glavnogo-redaktora)



(https://brest-region.gov.by/ru/fond-brestoblimushchestvo-39-ru/)




Павильон №76 рынок «Альфард»
ОКНА ЗАБОРЫ
ДВЕРИ КРОВЛЯ
ИП Курилович А.С.
УНП 291730559
+375 29 826 47 97


светофор
МАГАЗИН НИЗКИХ ЦЕН
Зеленый свет низким ценам
ГЛАВНОЕ
ЦЕНЫ!
МЫ НЕ ПРОДАЕМ ТОВАР,
ЕСЛИ НЕ МОЖЕМ ДАТЬ
НИЗКУЮ ЦЕНУ!
г.Иваново, ул. Комарова, 15А/1


магазин комбикорма
«У МИХАЛЫЧА»
ИП Данилюк О.М.
г. ИВАНОВО,
ул. Красных Партизан, 52а
ВРЕМЯ РАБОТЫ
с 9.00 до 18.00
сб. с 9.00 до 16.00
вс. с 9.00 до 14.00
выходной - понедельник
в наличии КОМБИКОРМА
НИЗКИЕ ЦЕНЫ
для всех видов животных, птицы, рыб,
ОТРУБИ, ЗЕРНО, МУКА, сухое МОЛОКО,
ЖОМ свекловичный, ПРЕМИКСЫ,
ТОВАРЫ для ДОМА и мн. др.
Тел. 8-029-783-29-73
УНП 290926191


ДРУГ
зоомагазин
ветеринарная аптека
ВЕТЕРИНАРНЫЙ
ЦЕНТР
• Диагностическая лаборатория
• Ультразвуковое исследование
• Стоматологические услуги
• Чипирование и вакцинация
• Терапевтическое
и хирургическое лечение
• Продажа ветеринарных препаратов
и кормов для животных
• Гостиница для животных
• Стрижка животных
Приглашаем за покупками!
г. Пинск
ул. Брестская, 135 А (возле ТЦ «Парк»)
пн-пт 9:00 - 21:00, сб-вс 9:00 - 19:00
66-44-55 +375(29) 66-44-423
г. Иваново, ул. К. Маркса, 43
(за «муравейником»)
тел. 9-48-19, 29-985-61-71


Хата ламината
ИП Пушко С.К. УНП 290660635
БРЕСТ
ул. Карбышева, 112-37
МТС: +375 (29) 834 03 04
тел.: 8 (0162) 93 75 97
ПИНСК
ул. Интернациональная, 53/6
тел.: 8 (165) 63 82 28
А1:+375 (29) 975 03 04
www.hatalaminata.by
hatalaminata_staket


Жалюзи
Рольшторы
Москитные сетки
ОКНА ПВХ
ДВЕРИ
межкомнатные,
входные
Замер. Доставка.
Установка. Ремонт
МТС 8-029-872-04-75 А1 8-029-144-91-95


ПАВИЛЬОН «ЛЕСОВОЗ»
ПИЛОМАТЕРИАЛЫ
ОТ АРХАНГЕЛЬСКИХ ПРОИЗВОДИТЕЛЕЙ
ЕВРОВАГОНКА
ВАГОНКА ИЗ ОСИНЫ
ИМИТАЦИЯ БРУСА
ЭЛЕМЕНТЫ ЛЕСТНИЦ
МЕБЕЛЬНЫЕ ЩИТЫ
плинтусы, уголки, накладки
ВОЗМОЖНА ДОСТАВКА
г. Пинск, ул. Калиновского, 20
+375 44 490-22-88 www.severles.by


Мебельный цех №1
Предлагает услуги
по ремонту
и перетяжке
мягкой мебели
до 23%
пенсионерам
скидки
Широкий
выбор ткани
Изменение
дизайна
из дивана -
угловой
из кровати -
тахту
Перетяжка кухонных
диванов и частичная
перетяжка
А1 8 029 368 02 66
МТС 8 033 604 01 84
услуги грузчика
и вызов мастера
БЕСПЛАТНО
ИП Славашевич М.Л. УНП 691520735



ДРУГИЕ НОВОСТИ



ПОЖАР В РАДОВНЕ

(/gazeta-yana-ski-kraj/nashi-rubriki/proisshestviya/pozhar-v-radovne)



ПРЯМАЯ ТЕЛЕФОННАЯ ЛИНИЯ

(/gazeta-yana-ski-kraj/nashi-rubriki/obshchestvo/pryamaya-telefonnaya-liniya-33)



ПРЯМАЯ ТЕЛЕФОННАЯ ЛИНИЯ

(/gazeta-yana-ski-kraj/nashi-rubriki/obshchestvo/pryamaya-telefonnaya-liniya-32)



ЦИРК RUSSOLI С НОВОЙ МЕЖДУНАРОДНОЙ...

(/gazeta-yana-ski-kraj/nashi-rubriki/obshchestvo/tsirk-russoli-s-novoj-mezhdunarodnoj-programmoj-v-ivanovo-s-7-po-10-sentyabrya)



В ИВАНОВСКОМ РАЙОНЕ ВЫЯВЛЕНО...

(/gazeta-yana-ski-kraj/nashi-rubriki/proisshestviya/v-ivanovskom-rajone-vyyavleno-380-litrov-okrashennogo-dizelnogo-topliva)



КОНТРОЛЬ КАЧЕСТВА И БЕЗОПАСНОСТИ...

(/gazeta-yana-ski-kraj/nashi-rubriki/obshchestvo/kontrol-kachestva-i-bezopasnosti-pishchevoj-produktsii)



УЧАСТКОВЫЕ ИНСПЕКТОРЫ МИЛИЦИИ...

(/gazeta-yana-ski-kraj/nashi-rubriki/proisshestviya/uchastkovye-inspektory-militsii-ivanovskogo-rovd-vyyavili-fakt-khishcheniya-okrashennogo-dizelnogo-topliva)



ПРОШЛИ ВНЕОЧЕРЕДНЫЕ ЗАСЕДАНИЯ...

(/gazeta-yana-ski-kraj/nashi-rubriki/obshchestvo/proshli-vneocherednye-zasedaniya-sovetov-opop)



В ШКОЛУ С ДОБРЫМ СЕРДЦЕМ

(/gazeta-yana-ski-kraj/nashi-rubriki/obshchestvo/v-shkolu-s-dobrym-serdtsem-2)



ГРАФИК ОТКЛЮЧЕНИЯ ЭЛЕКТРИЧЕСТВА...

(/gazeta-yana-ski-kraj/nashi-rubriki/obshchestvo/grafik-otklyucheniya-elektrichestva-v-rajone-na-nedelyu-128)

СОЦИАЛЬНЫЕ ГРУППЫ

VK ОК

Янов.BY Информационный портал

4,714 volgers

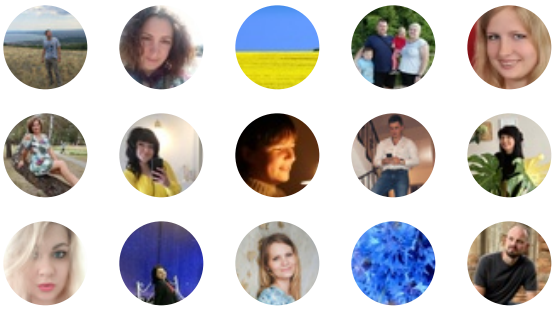

Aanmelden voor nieuws

Extension Joomla (http://joomline.org/)

Издательское учреждение редакция Ивановской районной газеты "Яновский край"

Мы с социальных сетях

(https://vk.com/janowby)
(https://m.ok.ru/group/53627560722526)
(https://www.facebook.com/groups/691922720998579/)
(https://www.youtube.com/channel/UCOvOGtkaSoVot7wjH1shDQg)
(https://www.instagram.com/janow_by/)

Банковские реквизиты:

БИК: BAPBBY2X
Счет: BY10BAPB30154800200110000000
УНП: 200074558

Разработка и сопровождение сайта Алексей Устымчук (mailto:polesia@tut.by)

ГАЗЕТА "ЯНОВСКИЙ КРАЙ"

- О Нас (http://www.janow.by/gazeta-yana-ski-kraj/o-nas)
- Архив PDF (http://www.janow.by/gazeta-yana-ski-kraj/arkhiv-pdf)
- Подписка на PDF-версию газеты (http://www.janow.by/gazeta-yana-ski-kraj/podpiska-na-pdf-versiyu-gazety)
- Реклама в газете (http://www.janow.by/gazeta-yana-ski-kraj/reklama-v-gazete)

НАШИ РУБРИКИ

- Общество (http://www.janow.by/gazeta-yana-ski-kraj/nashi-rubriki/obshchestvo)
- Экономика (http://www.janow.by/gazeta-yana-ski-kraj/nashi-rubriki/ekonomika)
- Образование (http://www.janow.by/gazeta-yana-ski-kraj/nashi-rubriki/obrazovanie)
- Спорт (http://www.janow.by/gazeta-yana-ski-kraj/nashi-rubriki/sport)

ОФИЦИАЛЬНО

- Ивановский районный исполнительный комитет (http://ivanovo.brest-region.gov.by/index.php?option=com_content&view=category&layout=blog&id=
- Брестский областной исполнительный комитет (http://brest-region.gov.by/)
- Президент Республики Беларусь (http://president.gov.by/)

Происшествия (http://www.janow.by/gazeta-yana-ski-kraj/nashi-rubriki/proisshestviya)

Культура (http://www.janow.by/gazeta-yana-ski-kraj/nashi-rubriki/kultura)

Власть (http://www.janow.by/gazeta-yana-ski-kraj/nashi-rubriki/vlasta)

Люди и судьбы (http://www.janow.by/gazeta-yana-ski-kraj/nashi-rubriki/lyudi-i-sudby)

Сельское хозяйство (http://www.janow.by/gazeta-yana-ski-kraj/nashi-rubriki/selskoe-khozyajstvo)

СПРАВОЧНАЯ

Расписание движения автобусов АС "Иваново" (http://pinskap.by/content/traffic/ivanovo.php)

Расписанние движения поездов по станции "Янов Полесский"

Расписание движения городских автобусов (http://www.janow.by/spravochnaya/raspisanie-dvizheniya-gorodskikh-avtobusov)