Капелько Иван Валентинович

Дзікае Паляванне • February 20, 2023



24.09.1959

Директор Центра по работе с персоналом Белагропромбанка, председатель КС банка по идеологической работе; председатель ОПП «Белой Руси»

От его имени сотрудникам Белагропромбанка было направлено письмо, в котором однозначно было указано на то, что сотрудники должны ограничить высказывание своей точки зрения, а также не участвовать в мероприятиях, «противоречащих законодательству».

До 2007 года был секретарем межведомственной комиссии по борьбе с преступностью, наркоманией и коррупцией при совете безопасности.

До 2012 года работал в Администрации Президента.

Личный номер: 3240959A029PB9

Адрес:

г. Минск, ул. Брестская 56/2, кв. 57

Телефон:

+375291650085

+375293738363

+375296088865

+375295525351



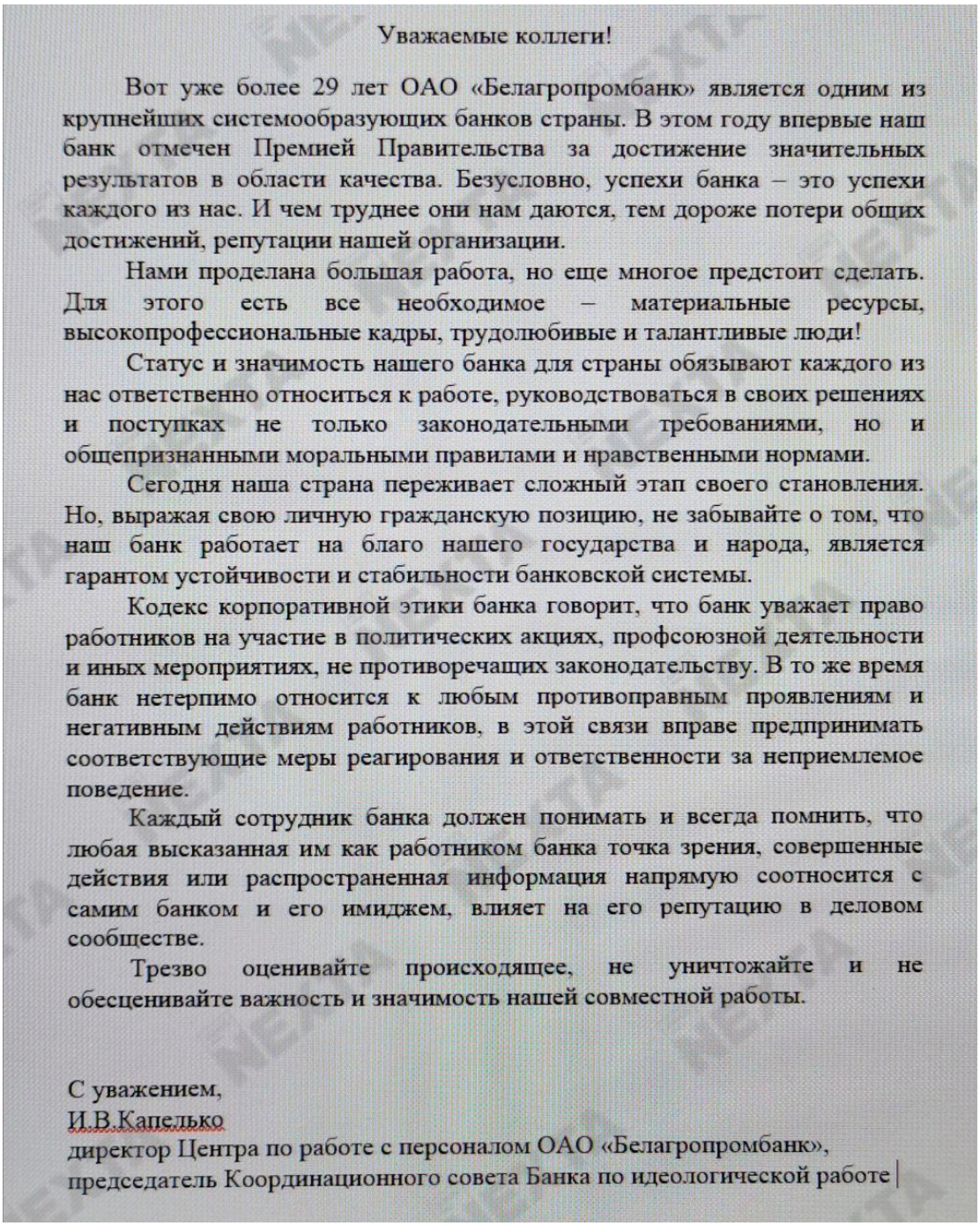

Уважаемые коллеги!

Вот уже более 29 лет ОАО «Белагропромбанк» является одним из крупнейших системообразующих банков страны. В этом году впервые наш банк отмечен Премией Правительства за достижение значительных результатов в области качества. Безусловно, успехи банка – это успехи каждого из нас. И чем труднее они нам даются, тем дороже потери общих достижений, репутации нашей организации.

Нами проделана большая работа, но еще многое предстоит сделать. Для этого есть все необходимое – материальные ресурсы, высокопрофессиональные кадры, трудолюбивые и талантливые люди!

Статус и значимость нашего банка для страны обязывают каждого из нас ответственно относиться к работе, руководствоваться в своих решениях и поступках не только законодательными требованиями, но и общепризнанными моральными правилами и нравственными нормами.

Сегодня наша страна переживает сложный этап своего становления. Но, выражая свою личную гражданскую позицию, не забывайте о том, что наш банк работает на благо нашего государства и народа, является гарантом устойчивости и стабильности банковской системы.

Кодекс корпоративной этики банка говорит, что банк уважает право работников на участие в политических акциях, профсоюзной деятельности и иных мероприятиях, не противоречащих законодательству. В то же время банк нетерпимо относится к любым противоправным проявлениям и негативным действиям работников, в этой связи вправе предпринимать соответствующие меры реагирования и ответственности за неприемлемое поведение.

Каждый сотрудник банка должен понимать и всегда помнить, что любая высказанная им как работником банка точка зрения, совершенные действия или распространенная информация напрямую соотносится с самим банком и его имиджем, влияет на его репутацию в деловом сообществе.

Трезво оценивайте происходящее, не уничтожайте и не обесценивайте важность и значимость нашей совместной работы.

С уважением,
И.В.Капелько
директор Центра по работе с персоналом ОАО «Белагропромбанк»,
председатель Координационного совета Банка по идеологической работе

На Черной Карте

Для связи с нами - @FourOneOne4111

Report content on this page