Поддержи "Весну" на PATREON

Гродно: объявлен приговор Зимницкому и Поляку

23.11.2020 **Тэги**: общество, суды, давление



В судебном зале после объявления приговора

Суд Октябрьского района Гродно 23 ноября вынес приговор Дмитрию Зимницкому и Константину Поляку по уголовному делу по статье 364 Уголовного кодекса. Дмитрий Зимницкий получил два с половиной года ограничения свободы с отбытием по месту жительства (домашней "химии"), а Константин поляк — три года ограничения свободы с направлением в учреждение открытого типа.

КАРТОЧКА ПРОЦЕССА

Суд: Октябрьского района Гродно

Статья: 364 Уголовного кодекса

Обвиняемые: Дмитрий Зимницкий и Константин Поляк

Судья: Дмитрий Кедаль

Государственный обвинитель: главный прокурор Гродно Владимир Клишин

Наказание, запрошенное гособвинением: 3 года ограничения свободы с направлением в исправительное учреждение открытого типа (Дмитрий Зимницкий), 3,5 года аналогичной меры пресечения (Константин Поляк)

Наказание, назначенное судом: Дмитрий Зимницкий — 2,5 года ограничения свободы с отбытием по месту жительства (домашней "химии"), Константин Поляк — 3 года ограничения свободы с направлением в учреждение открытого типа.

Потерпевший: сотрудники ГАИ Сапего и Ткач



Продолжается суд над гродненцами за насилие в отношении сотрудников ГАИ

Оба они были задержаны в начале сентября за инцидент с сотрудниками Госавтоинспекции на гродненском автовокзале 13 августа, во время массовых разгонов мирных акций. Оба до суда находились под стражей.

23 ноября продолжился суд гродненцев Дмитрия Зимницкого и Константина Поляка. По мнению главного прокурора, их вина полностью доказана, а за смягчающие обстоятельства попросил засчитать чистосердечные признания и раскаяние. Прокурор запросил для Дмитрия Зимницкого три года ограничения свободы с направлением в исправительное учреждение открытого типа, а для Константина поляка — три года и шесть месяцев аналогичной меры пресечения.

— Оба работают, оба были в сложных периодах жизни, но находили в себе силы идти дальше жить и работать, — сказал на суде Владимир Клишин. *— У Поляка на иждивении трое малолетних детей, уход за отцом с инвалидностью: это характеризует его как человека, который уважает старость и благодарен родителям за жизнь. Зимницкий работает, набирает группу детей для обучения единоборству, у него также трое детей.*

Но тем не менее, еще раз подчеркиваю, что милиционер должен быть неприкосновен. Сейчас намечается явная радикализация общества, и если бы подобное произошло до августовских событий, у меня рука бы не дрогнула, запрашивать ли для них лишение свободы. Но мы должны учитывать эмоциональное состояние людей тех августовских событий.

Дмитрий Зимницкий получил два с половиной года ограничения свободы с отбытием по месту жительства (домашней "химии"), а Константин Поляк — три года ограничения свободы с направлением в учреждение открытого типа.

Твитнуть



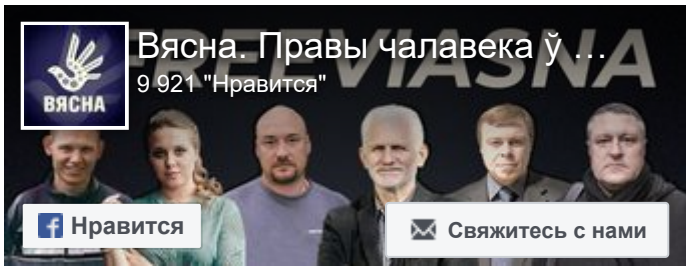



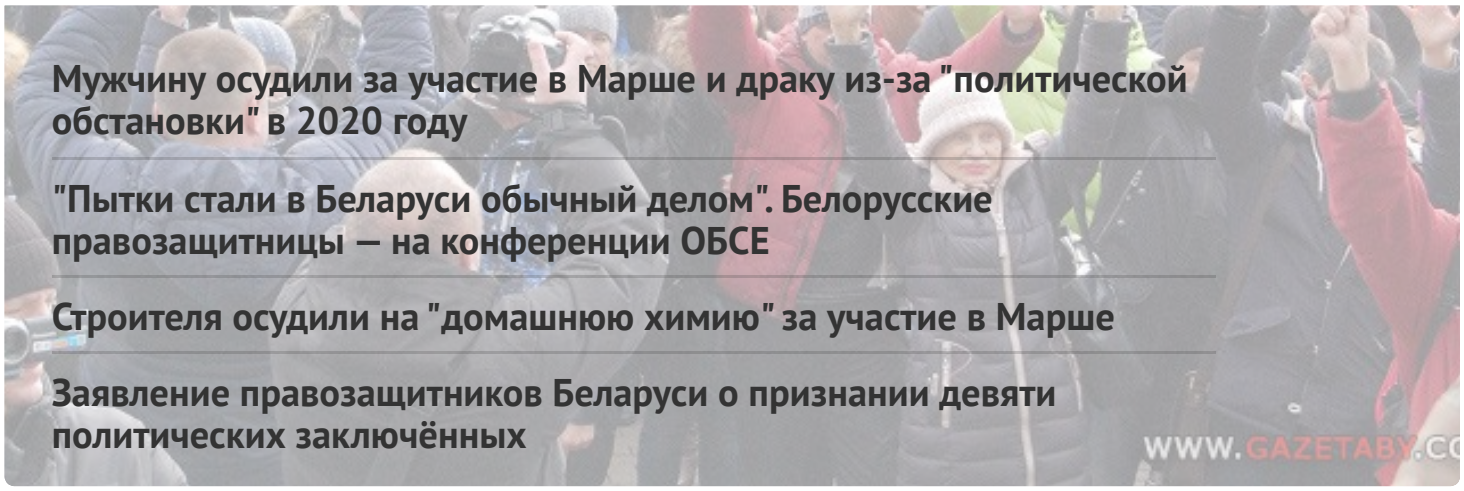

Мужчину осудили за участие в Марше и драку из-за "политической обстановки" в 2020 году

"Пытки стали в Беларуси обычный делом". Белорусские правозащитницы — на конференции ОБСЕ

Строителя осудили на "домашнюю химию" за участие в Марше

Заявление правозащитников Беларуси о признании девяти политических заключённых

WWW.GAZETABY.CO

ПЕНИТЕНЦИАРНАЯ СИСТЕМА

"Если ответ не нравился, то били". В СИЗО-1 во время жесткой проверки избивали заключенных

Политзаключённого Вадима Гурмана, имеющего серьёзные проблемы со зрением, пытают в горецкой колонии

"Это была отдушина — встретить своего однодумца", — бывшие политзаключённые про этап в одном вагоне

"КГБ думал, что мы ботоферма", — бывшая политзаключённая по "делу Зельцера"



ГЛАВНОЕ

"Рождённая под дубинками на Чернобыльском шляху". Как начиналась "Вясна"



ПОЛИТИЧЕСКИЕ ЗАКЛЮЧЁННЫЕ

Список политических заключённых

ПОСЛЕДНИЕ НОВОСТИ

Без изменений. Прошла апелляция по делу "Вясны"

В Минске судят двоюродного брата заместителя командира полка Калиновского Вадима Кабанчука: прокурор просит три года колонии

"В мыслях с теми, кто встречает этот день за решёткой". Международная общественность поздравляет "Вясну" с днем рождения

Мужчину осудили за участие в Марше и драку из-за "политической обстановки" в 2020 году

Задержания и аресты: хроника политического преследования 24-26 апреля (дополнено)

"Мы не хотим быть заложниками", – весновцы на акции в Вильнюсе

Мужчину осудили на год "химии" за сорванный флаг

"Суды утратили свою функцию, а гражданское общество подверглось сокрушительной атаке". Павел Сапелко — на конференции ОБСЕ

МОНИТОРИНГ НАРУШЕНИЙ

Ситуация с правами человека в Беларуси. Март 2023



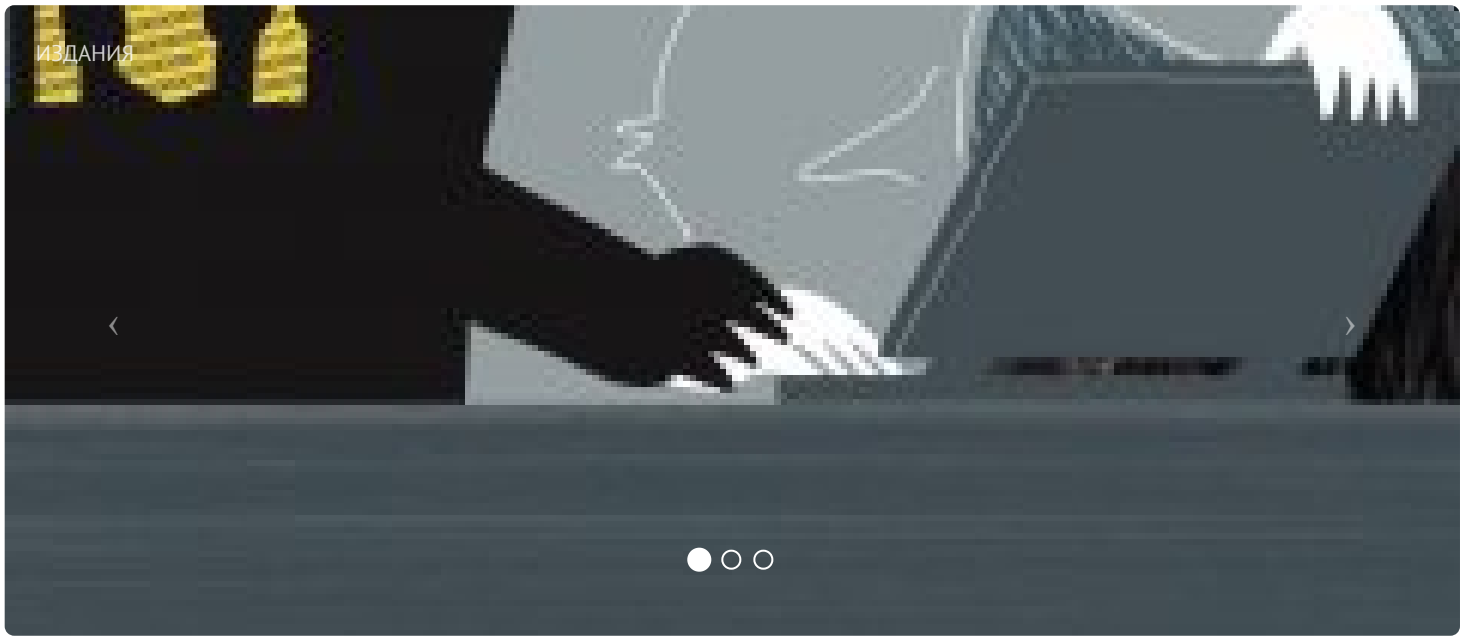

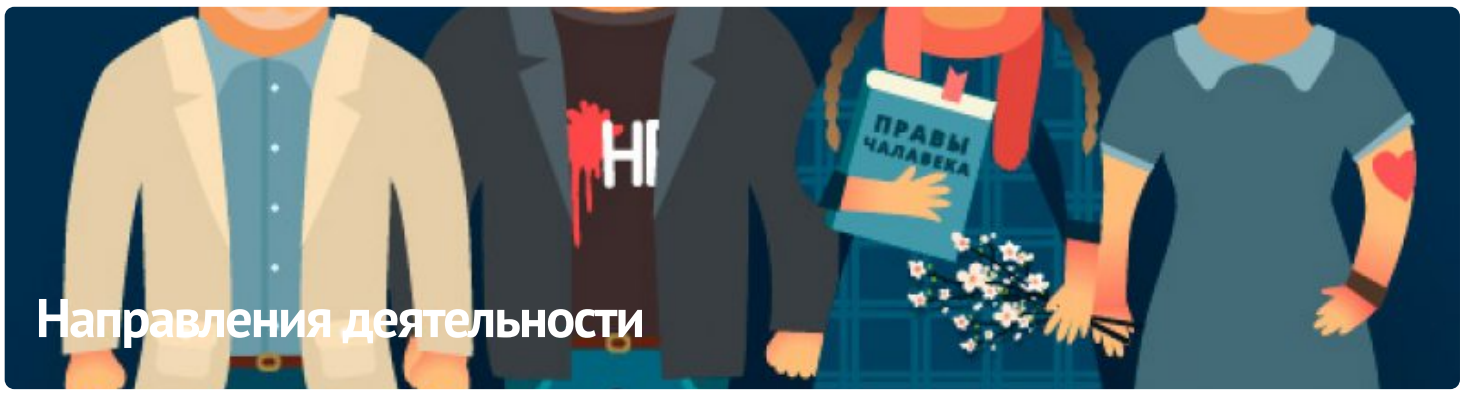

ПАРТНЁРСТВО

ЧЛЕНСТВО

























E-mail: viasna@spring96.org | При использовании материалов активная ссылка на сайт обязательна | RSS

