Шмаенков Александр Олегович

Дзікае Паляванне • April 25, 2024



16.12.1993

УВД Могилёвского облисполкома

Ленинский РОВД г. Могилёва

Участковый инспектор ООПП МОБ

Капитан

Соучастник подавления протестов и преследования протестующих.

10.08.2020 Участвовал в разгоне мирных протестующих в Могилёве.

11.08.2020 Якобы опрашивал журналиста по сфабрикованному рапорту. Но удалось это доказать, и участковому дали предупреждение.

Является лжесвидетелем и пострадавшим в деле политзаключённого Владимира Шустова.

Личный номер: 3161293M000PB1

Адрес:

г. Могилёв, ул. Космонавтов 39, кв. 57

Соцсети:

Ig



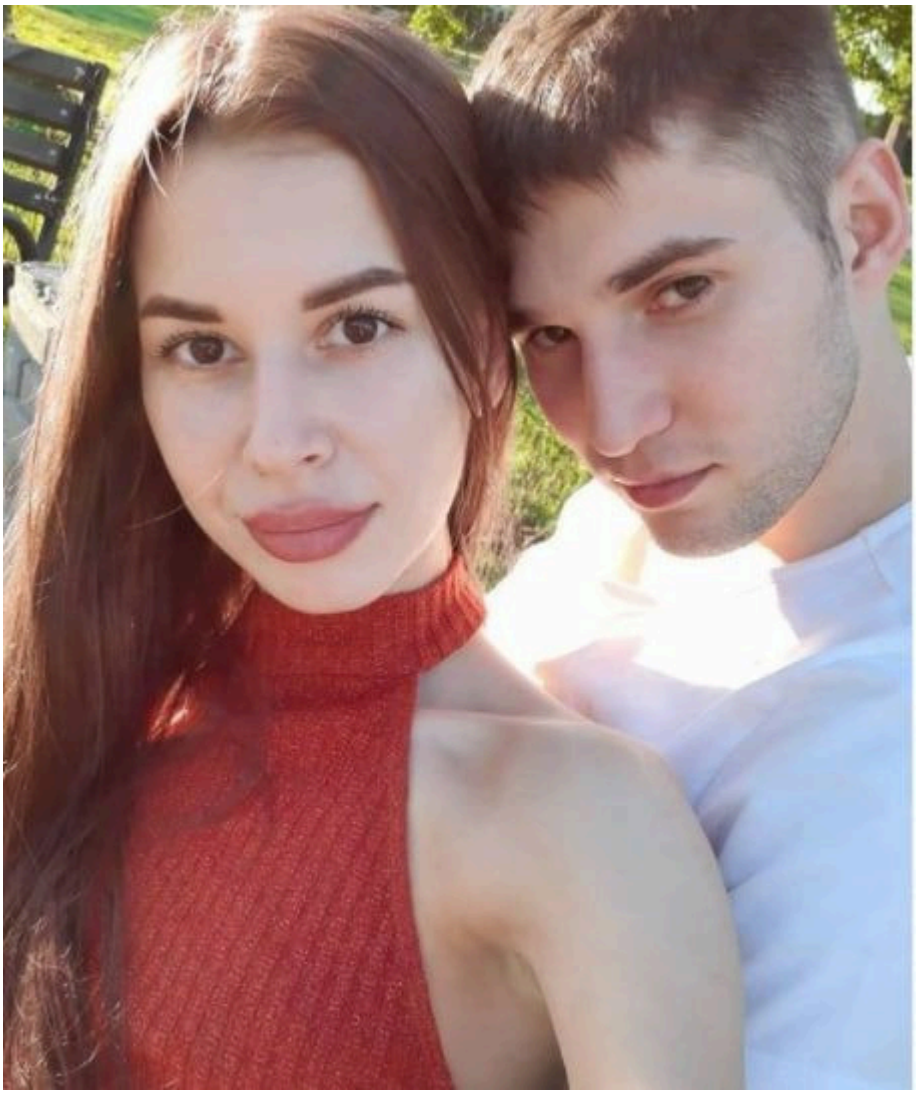





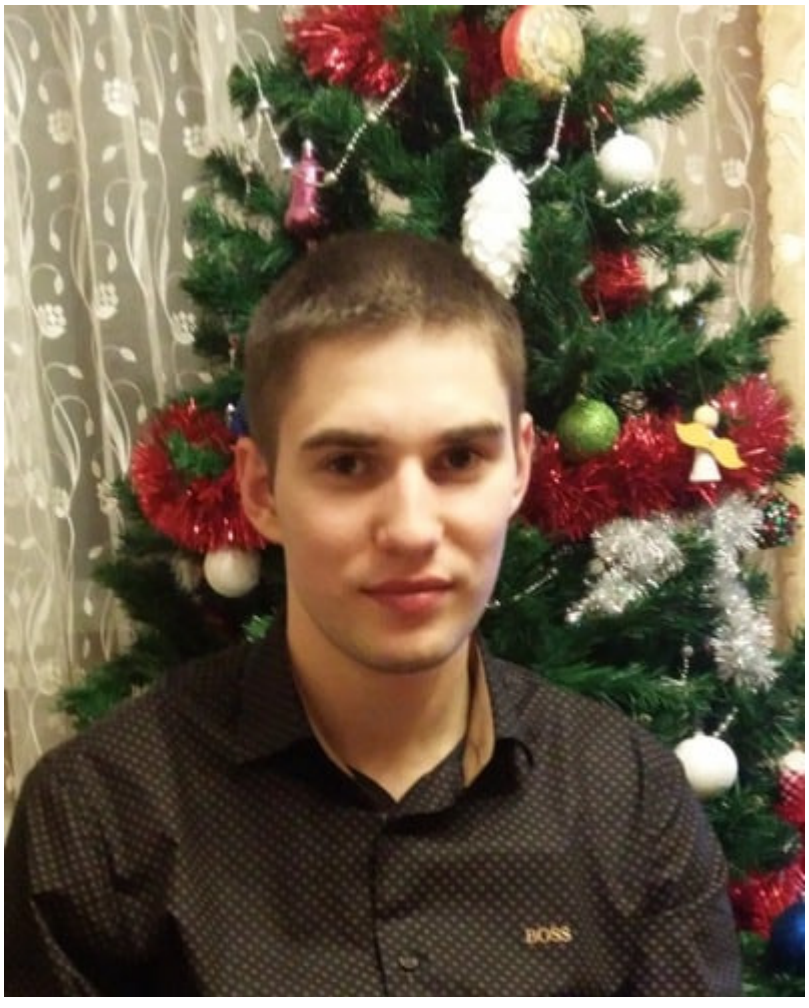
BOSS





Для связи с нами - @FourOneOne4111

Report content on this page