# ВАЛЕРИЙ АДАЛЕВСКИЙ

**Дата рождения:** 12 сентября 1979

**Дата задержания:** 20 апреля 2022

**Предъявлены обвинения:**

ст. 369 Уголовного кодекса — Оскорбление представителя власти

**Решение суда:** 1 год и 6 месяцев

**Вид наказания:** ограничение свободы с направлением в исправительное учреждение открытого типа ("химия")

**Дата начала отбывания наказания:** 20 апреля 2022

**Судья:** Федорович Владимир

**Место заключения:** Исправительное учреждение открытого типа № 21

## Заявление о признании политзаключённым

**Валерий Ромуальдович Адалевский** осужден в Лиде на **1 год и 6 месяцев ограничения свободы** с направлением в исправительное учреждение открытого типа.

2 февраля 2022 г. его признали виновным в том, что он в социальной сети "Одноклассники" разместил оскорбительный комментарий под публикацией негативного характера о старшем следователе районного отдела СК.

**Адрес для писем:** Исправительное учреждение открытого типа № 21. 247783, г. Мозырь, бульвар Юности, 24

Отправить открытку

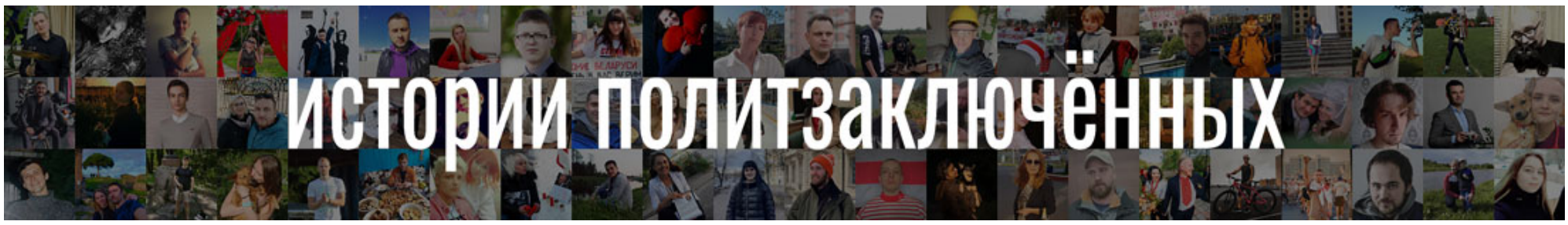


## Другие политзаключенные



**Александр Зайцев**

Дата задержания: 22 августа 2021



**Олег Дмитроченко**

Дата задержания: 17 декабря 2021

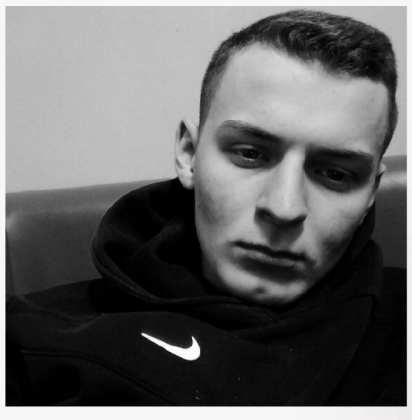

**Алексей Богдей**

Дата задержания: 20 апреля 2022

Поддержать «Вясну»

**Дмитрий Таратынов**

Дата задержания: 19 января 2022

## Политзаключенные находятся по адресам:

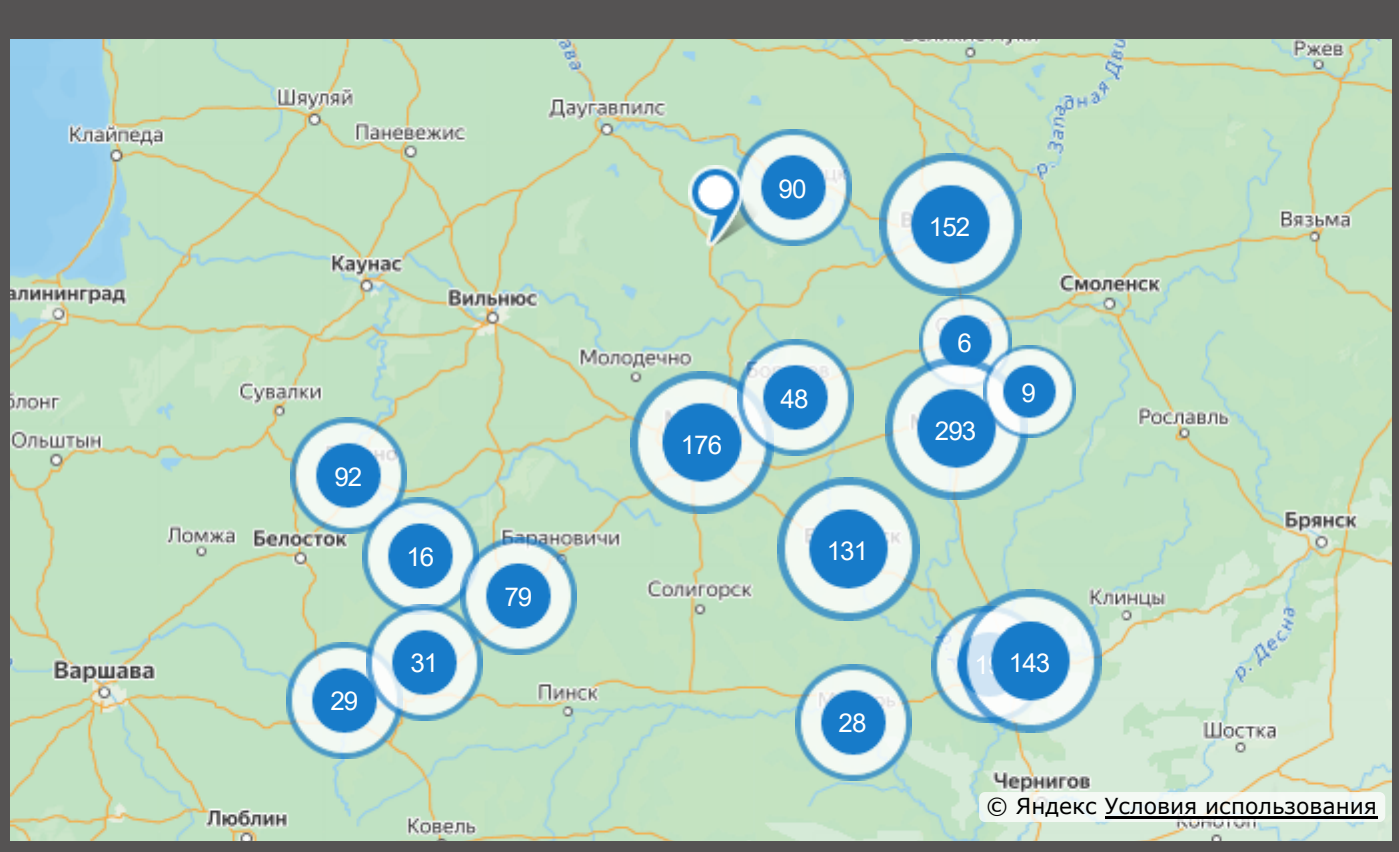


**СИЗО-1**

220030, г. Минск, ул. Володарского, 2

123 политзаключенных

**СИЗО-7**

224030, г. Брест, ул. Советских пограничников, 37

16 политзаключенных

**Следственная тюрьма № 8**

222163, г. Жодино, ул. Советская, 22А

32 политзаключенных

**СИЗО-6**

225413, г. Барановичи, ул. Брестская, 258 В

13 политзаключенных

Показать ещё

## Последние новости

**В Минске судят двоюродного брата заместителя командира полка Калиновского Вадима Кабанчука: прокурор просит три года колонии**

Поддержать «Вясну»

**"Мы не хотим быть заложниками", – весновцы на акции в Вильнюсе**

26.04.2023

**Правозащитная программа "Вясна" на Белорусском Радио Рация**

25.04.2023

**Заявление о признании политзаключенными Алексея Комаровского, Ильи Шакирова и Бориса Протасова**

25.04.2023

**Старейшину баптистской церки "Новая Земля" Андрея Мамойко и его жену Веру осудили на "домашнюю химию"**

21.04.2023

Больше новостей

## Что нужно знать и как помочь?

✉️ Практическое пособие по передачам для заключенных от “Весны”

✉️ Как сделать денежный перевод заключённому?

✉️ Наша сила — в солидарности! Большой дайджест по помощи политзаключенным

✉️ Напиши письмо и отправь открытку. Про что и как писать?

✉️ Как отправить посылку узнику и почему это важно?

❤️ Присоединяйся к инициативе «Освобождение-2020» (для родных политзаключенных)

🗣️ Что ждет осужденных по политическим делам после оглашения приговора?

ВЯСНА праваабарончы цэнтр

viasna@spring96.org

Поддержать «Вясну»