«Вясна» — «экстремистское формирование». Что нужно знать?



Поддержи "Весну" на PATREON

Новые факты политического преследования белорусов 7-8 сентября дополнено

08.09.2023 **Тэги**: репрессии, задержания, давление, экстремизм

В Беларуси по-прежнему продолжаются задержания, обыски, пытки в изоляторах, оказывается давление на политзаключенных, независимые медиапродукты признают экстремистскими материалами и экстремистскими формированиями. Происходят репрессии в отношении граждан, активно выражающих свою позицию по отношению к войне, начатой вооруженными силами России. Правозащитный центр "Вясна" 7-8 сентября собирает факты политического преследования белорусов и белорусок – информация постоянно дополняется.

Если вас или ваших близких задержали, сообщайте нам:

- ***в Telegram-бот @viasna_bot;***
- ***на горячую линию в Telegram @ViasnaSOS, @SOSViasna***

За "экстремистские" татуировки задержан фанат ФК "Динамо Брест"

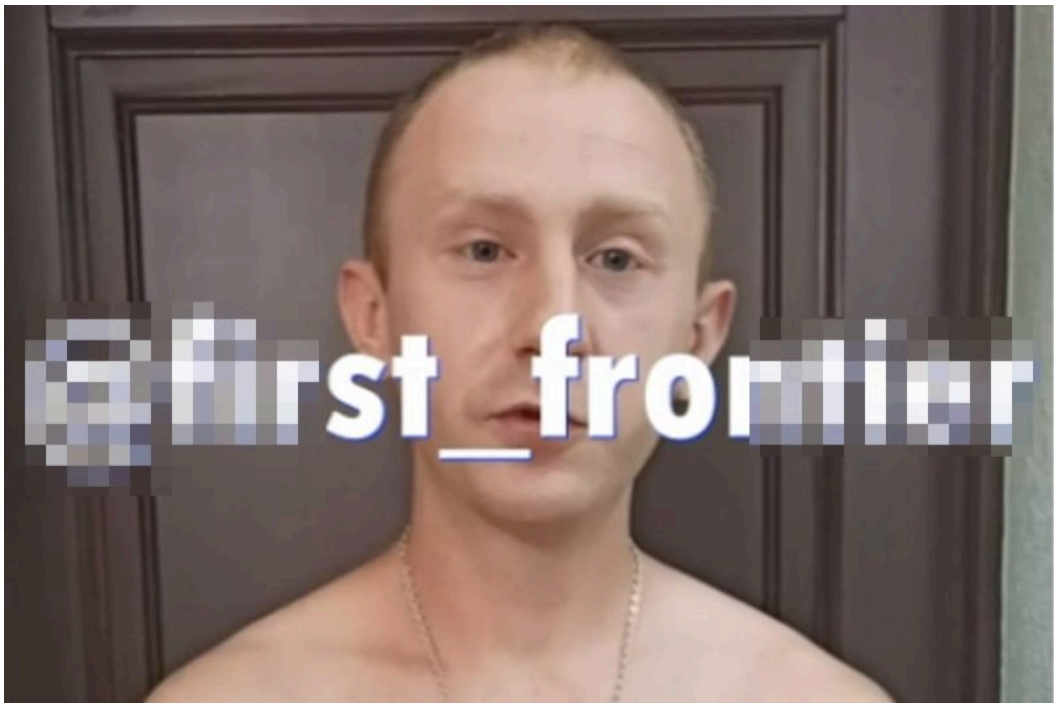

Седьмого сентября провластные телеграм-каналы сообщили, что мужчина имел татуировки "1312" и "ACAB". На "покаянном видео" его заставили пообещать избавиться от них.

Верховный суд отклонил жалобу на отказ Минюста перерегистрировать БСДП (Грамада)



Основной акцент в жалобе был сделан на том, что "закон "О политических партиях" в новой редакции противоречит Конституции".

Партия просила ВС потребовать у Минюста "все документы по разработке закона", опросить людей, которые в качестве экспертов принимали участие в разработке принципов правового регулирования партий, обратиться в Конституционный суд для проверки изменений в закон.

Судья **Игорь Колесник** отклонил ходатайства партии и подчеркнул, что у суда нет сомнений в конституционности закона о политических партиях.

11 сентября в ВС пройдет досудебное заседание на основании иска Минюста о ликвидации БСДП, пишет "Позірк".

Силовики задержали программиста после того, как он "ответил в грубой форме и положил трубку" на звонок милиционеров



О задержании стало известно седьмого сентября.

На "покаянном видео" задержанный говорит, что работает программистом в одной из компаний. Ему позвонили милиционеры, однако мужчина их не дослушал, "ответил в грубой форме и положил трубку".

После этого к нему приехали силовики и якобы обнаружили, что мужчина участвовал в послевыборных акциях протеста. Ему инкриминируется ст. 342 УК.

По информации "Нашай Нівы", задержанный — **Дмитрий Чесноков**.

Очередное пополнение списка экстремистских материалов



Седьмого сентября в него попали:

- Telegram-каналы и чаты "VIRUS Belarus Live", "Акции Вильнюса 2023";
- Telegram-канал "FRANЦ" и его логотип;
- Youtube-каналы "Кастусь 2.0", "Кастусь – ООС", "Кастусь", а также их логотипы;
- Информационная продукция, размещенная в чате интернет-мессенджера "Viber" с названием "Бухалка МТА", в чате интернет-мессенджера "Viber" с названием "дзеці Міжрэчча", в чате интернет-мессенджера "Telegram" с названием "НАШ ЧАТ".

Появилась информация о задержаниях на ОАО "Лидахлебопродукт" и ОАО "Лакокраска"



Об этом 7 сентября сообщил телеграм-канал "Задержания, суды в Лиде".

По информации канала, задержания произошли за "подписки" и распространение экстремистских материалов. На ОАО "Лакокраска" вчера были задержаны 6 человек — сегодня их выпустили, выписав каждому штрафы по 10 б.в.

ГУБОПиК задержал студента БГПУ — он якобы администрировал чат, где "публиковалась жестокость в отношении российских военных"

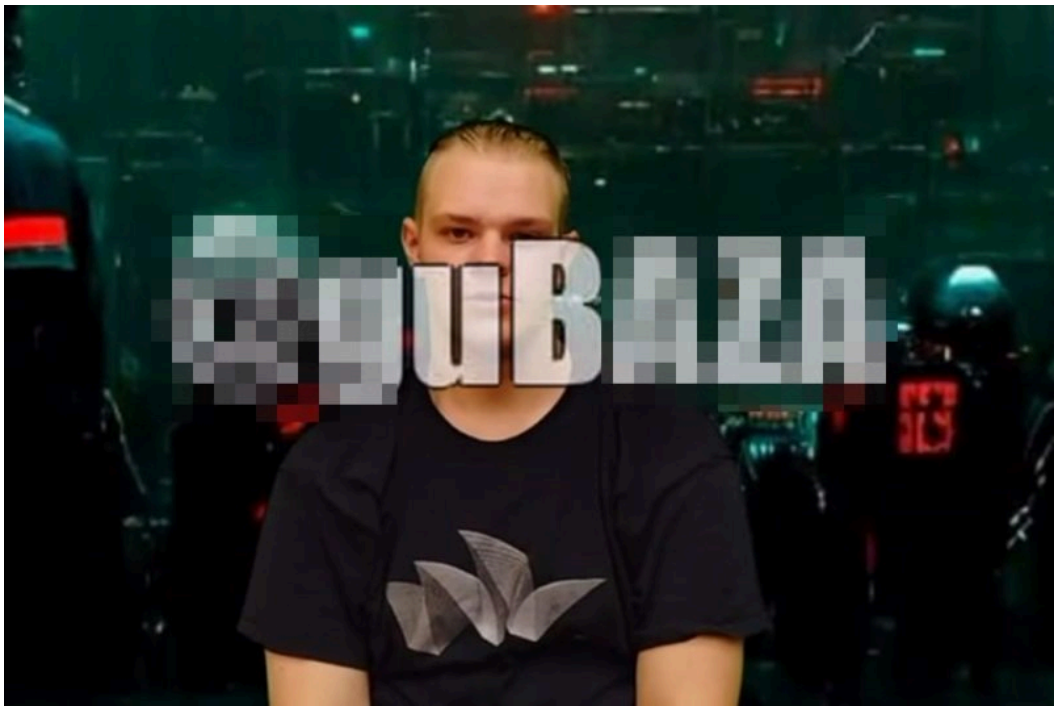

На "покаянном видео" от 7 сентября задержанный говорит, что учится на первом курсе БГПУ и якобы "администрировал националистический чат белорусов и украинцев», где публиковалась жестокость в отношении российских военных.

Также парень "признается" в распространении "нацистских и экстремистских материалов".

По информации "Вясны", задержанный — **Герман Лебедев**.

В "список экстремистов" добавили еще 18 фамилий

8 сентября МВД сделало традиционный пятничный апдейт "перечня граждан Беларуси, иностранных граждан или лиц без гражданства, причастных к экстремистской деятельности". Сейчас в списке 3 268 человек.

Среди прочих, в список добавили журналиста Евгения Меркиса, адвоката Александра Данилевича, осужденного за "агентурную деятельность" гражданина Украины **Сергея Бойко**.

Силовики задержали бухгалтера из Могилева

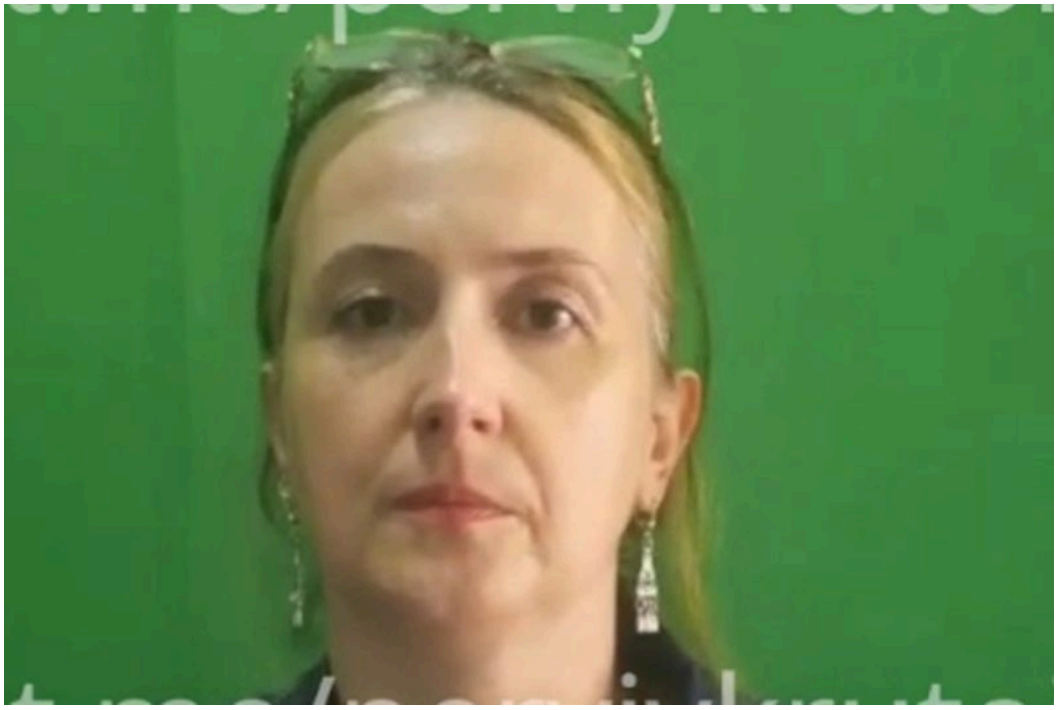

Провластные телеграм-каналы утверждают, что женщина в разных соцсетях была подписана на "экстремистские" группы, откуда делала репосты.

В Бресте силовики задержали двух мужчин за распространение "экстремистских материалов"



"Покаянное" видео с ними восьмого сентября опубликовали провластные телеграм-каналы. Утверждается, что задержанных поместили в ИВС.

По информации "Медиазоны", один из задержанных — **Казак Александр**.

Опубликовать



Вясна. Правы чалавека ў ...
10 248 подписчики

Подписаться на Страницу

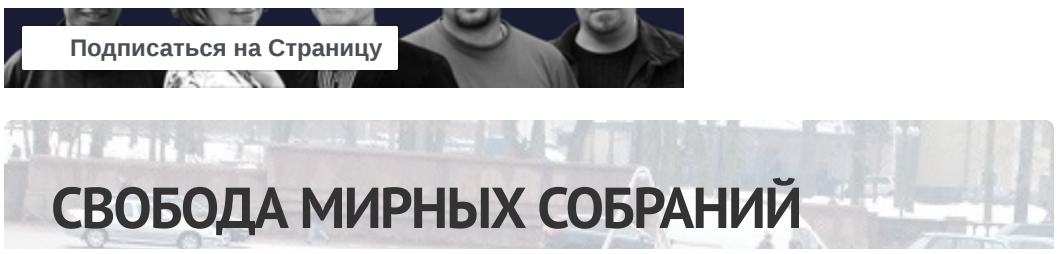

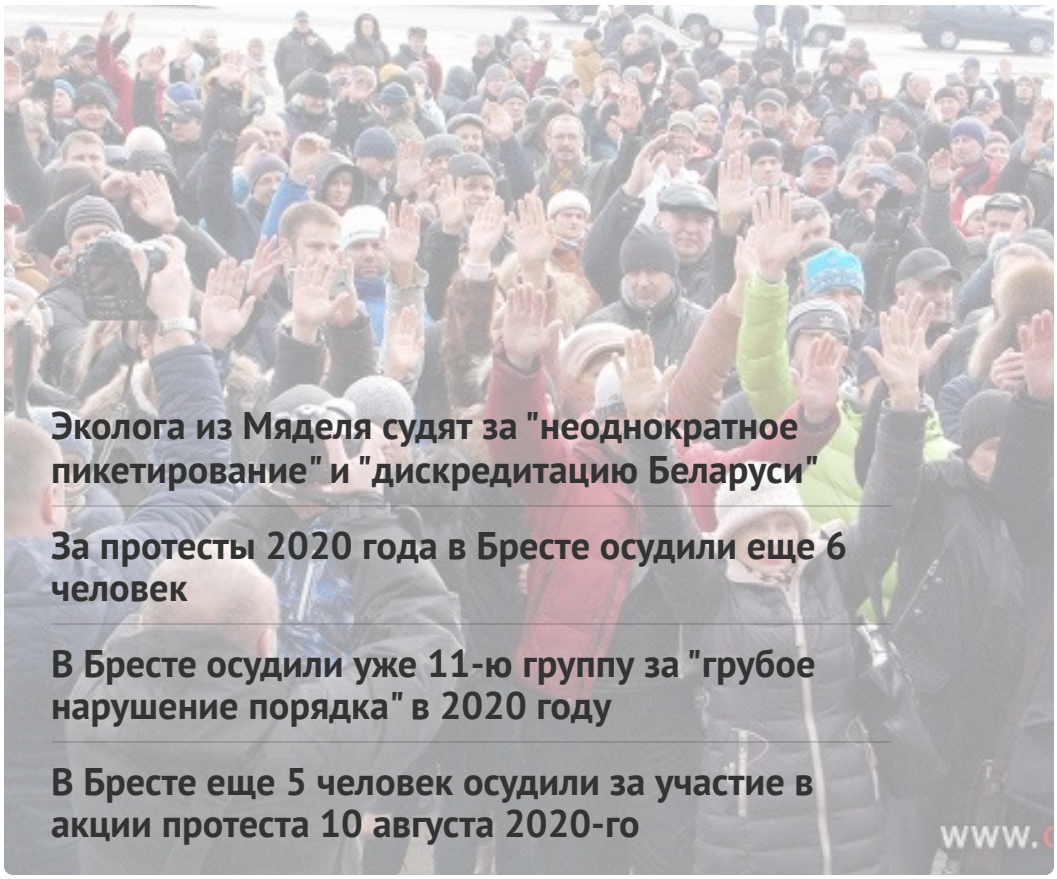

Эколога из Мяделя судят за "неоднократное пикетирование" и "дискредитацию Беларуси"

За протесты 2020 года в Бресте осудили еще 6 человек

В Бресте осудили уже 11-ю группу за "грубое нарушение порядка" в 2020 году

В Бресте еще 5 человек осудили за участие в акции протеста 10 августа 2020-го

www.

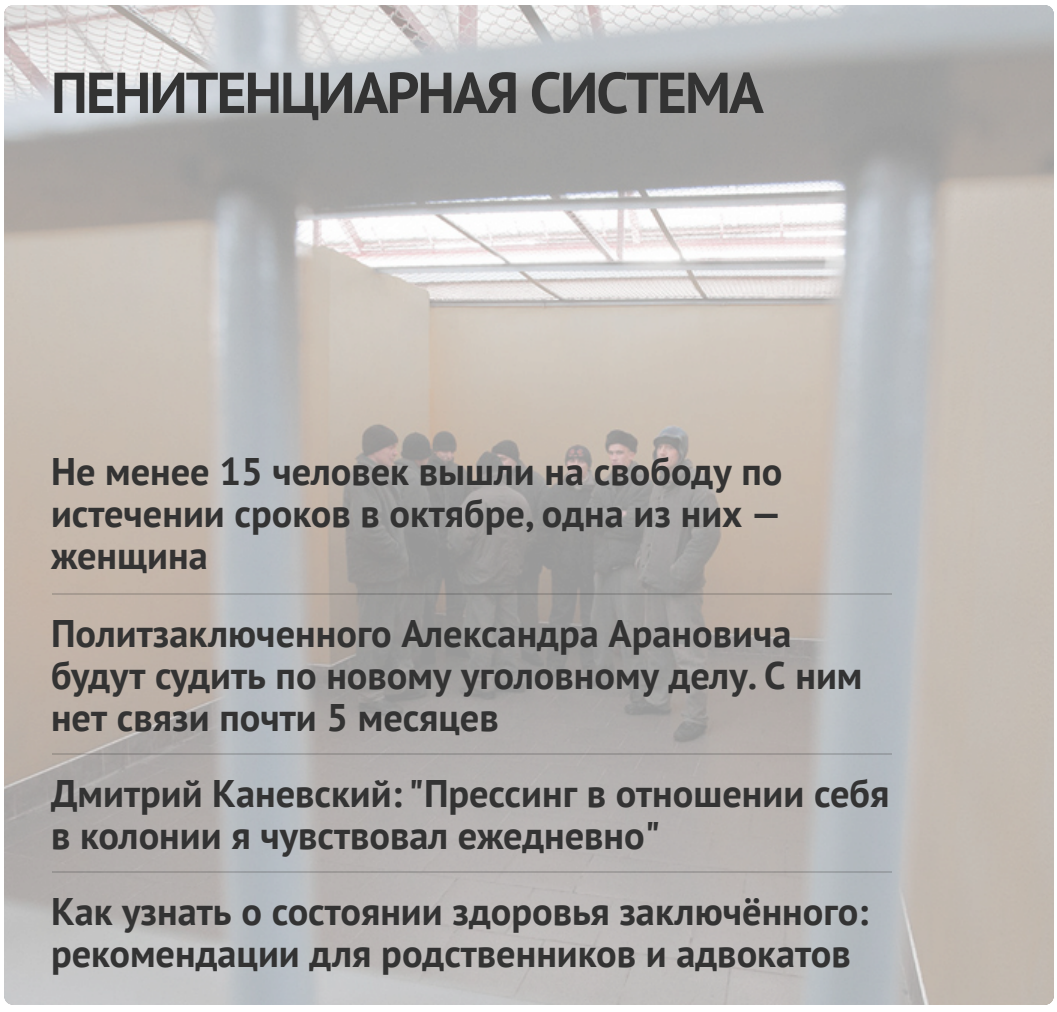

ПЕНИТЕНЦИАРНАЯ СИСТЕМА

Не менее 15 человек вышли на свободу по истечении сроков в октябре, одна из них — женщина

Политзаключенного Александра Арановича будут судить по новому уголовному делу. С ним нет связи почти 5 месяцев

Дмитрий Каневский: "Прессинг в отношении себя в колонии я чувствовал ежедневно"

Как узнать о состоянии здоровья заключённого: рекомендации для родственников и адвокатов





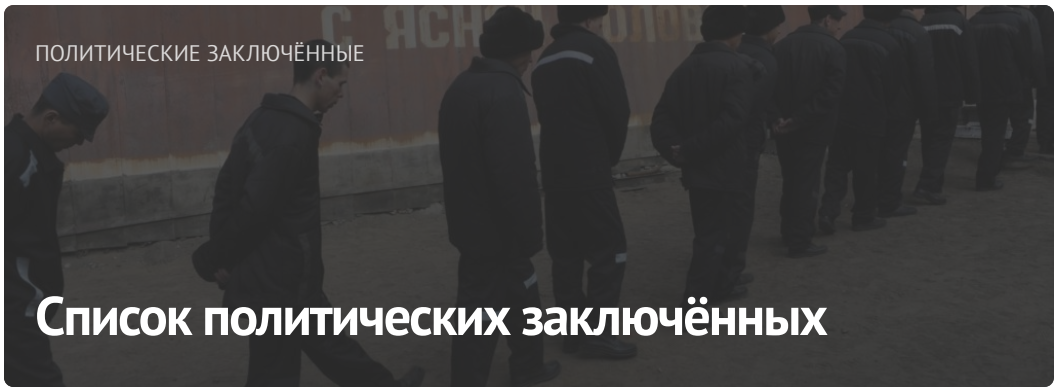

ПОСЛЕДНИЕ НОВОСТИ

Заявление о признании 14 человек политическими заключенными

31 политзаключенный освобожден по помилованию 7 ноября

В Беларуси за "измену государству" осудили 88 человек

Не менее 15 человек вышли на свободу по истечении сроков в октябре, одна из них — женщина

12 правозащитных организаций призвали государства поддержать обращение в Гаагу о просьбе расследования преступлений режима Лукашенко

10 историй политзаключённых, которые удерживаются за решёткой с

начала прошлой избирательной президентской кампании

Быстрое пособие, или Что делать при обыске, задержании и допросе

МОНИТОРИНГ НАРУШЕНИЙ

Ситуация с правами человека в Беларуси. Октябрь 2024



ИЗБИРАТЕЛЬНАЯ КАМПАНИЯ

Выборы*2024





Направления деятельности

ПАРТНЁРСТВО

ЧЛЕНСТВО

#BYSOL

E-mail: viasna@spring96.org | При использовании материалов активная ссылка на сайт обязательна | RSS

