

(https://carskoe.by/sale/tsarskie-podarki-dlya-lyubimykh-zhenshchin/?utm_source=gomel&utm_campaign=cz)

Гомель в 2024 году выбирает депутатов: где кандидаты работают, сколько зарабатывают и что обещают

(https://vk.com/share.php?url=https%3A%2F%2Fprogomel.by%2Fsociety%2Fpolitics%2F2024%
(https://connect.ok.ru/offer?url=https%3A%2F%2Fprogomel.by%2Fsociety%2Fpolitics%2F2024
(https://twitter.com/intent/tweet?text=%D0%93%D0%BE%D0%BC%D0%B5%D0%BB%D1%8C

Воскресенье, 25 февраля – единый день голосования по выборам депутатов Палаты представителей и местных Советов депутатов. Гомельчане получат на руки сразу три бюллетеня, чтобы сделать свой выбор и тем самым делегировать право на власть своим представителям. Среди них будут руководители предприятий, государственные служащие, рабочие, бизнесмены, политики. Чтобы не потеряться в нужный момент, накануне главного политического события года представляем вашему вниманию информацию о кандидатах в депутаты как городского и областного, так и республиканского уровней.

ПОСЛЕДНИЕ НОВОСТИ

Смартфоны Infinix со скидкой до 300 рублей и в рассрочку без переплат + бонусы в МТС (https://progomel.by/economy/business-news/2024/02/925252.html)

«Прибыли, о которой я мечтал, нет». Чем живёт бывшая гомельская гостиница, которую переделали в микроквартиры? (https://progomel.by/economy/realty/202

Бюджетный смартфон, который удивляет. Обзор Huawei nova Y72 (https://progomel.by/economy/business-news/2024/02/925219.html)

Гомельчанка: Можно ли требовать компенсацию с хозяина собаки, покусавшей другую собаку? (https://progomel.by/society/animals/202

По каким невербальным сигналам можно понять, что женщина согласна на секс: 5 красноречивых намёков (https://progomel.by/society/sex/2024/02/

Как “это” заканчивается. Сливать топливо с сельхозтехники скоро станет невозможно (https://progomel.by/auto/2024/02/92520

Такого вы еще не пробовали. В Гомеле появился коктейль со вкусом попкорна



Именно сильная власть не позволила превратить Беларусь в очередное поле для стравливания братских народов, как это произошло в Украине в результате ошибочного выбора вместо грамотных управленцев – шоуменов и националистов, а также прямых иностранных агентов, действующих в интересах других стран.

Выборный процесс в Беларуси в этом отношении выгодно отличается даже на фоне так называемых “образцовых” западных демократий, где многие политики заняты пополнением своих банковских счетов и карьерным ростом, утратив связь с народом.

Из-за ухудшающихся экономических условий в Европе бастуют фермеры, закрываются заводы, растёт безработица. В это же время оторванные от реалий пропагандисты преподносят нам западный мир в качестве “райского сада”. С сексуальными девиациями, подменой понятий, двойными стандартами в политике и откровенным нацизмом.

Белорусы имеют право и должны сами решать, какое государство нам строить. Исходя из мирных устремлений, конструктивного диалога и поступательного развития.

Посмотреть, к какому избирательному округу относитесь вы, можно по ссылкам:

- избирательные округа по выборам депутатов Палаты представителей (https://rec.gov.by/uploads/files/Calendar/post14-18.pdf) Национального собрания Республики Беларусь **восьмого созыва**
- избирательные округа по выборам депутатов Гомельского областного Совета депутатов (https://gomel.gov.by/upload/Documents/Reshenie-ob-izb.-okrugax.pdf) **двадцать девятого созыва**
- избирательные округа по выборам депутатов Гомельского городского Совета (https://gomel.gov.by/upload/Documents/%D0%93%D0%98%D0%9A%20%20%20%D0%9E%D0%A2%20%2023.10.2023.pdf депутатов **двадцать девятого созыва**

(https://progomel.by/economy/business-news/2024/02/925205.html)

Гомельчанину сообщили о смерти матери. На отпевании оказалось, что в гробу лежит другая женщина, а его мать жива (https://progomel.by/incidents/2024/02/9

Большие выходные, “синие” страховки, мошенники с носом. Что изменится с 1 марта? (https://progomel.by/society/2024/02/925

Еда, онлайн-шопинг и развлечения. На что белорусы тратились в 2023-м (https://progomel.by/economy/trade/2024

ПОПУЛЯРНОЕ (HTTPS://PROGOMEL.BY/TOP)



Гомель в 2024 году: выбирает депутат работают, сколько зарабатывают и ч (https://progomel.by/society/politics/2
(https://progomel.by/society/politics/2024/02/925



Бюджетный смартфон, который удивляет. Обзор Huawei nova Y72 (https://progomel.by/economy/busines news/2024/02/925219.html)
(https://progomel.by/economy/business-news/2024/02/925219.html)



Образец технологической эстетики: новый роскошный флагман-раскладушка Huawei Pocket 2 официально представлен в мире (https://progomel.by/economy/busines news/2024/02/925158.html)
(https://progomel.by/economy/business-news/2024/02/925158.html)

Предвыборные программы кандидатов в депутаты Гомельского областного Совета депутатов (https://www.gomel-region.by/ru/pp25-ru) двадцать девятого созыва
Предвыборные программы кандидатов в депутаты Гомельского городского Совета депутатов (https://gomel.gov.by/ru/content/vybory-2024/predvybornye-programmy/) двадцать девятого созыва



(https://progomel.by/economy/realty/2024/02/92

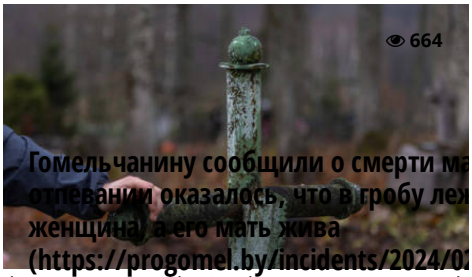

(https://progomel.by/incidents/2024/02/925202.h

Быстрый переход к кандидатам (оглавление, нажмите ссылку): по республике, по Гомельской области, по Гомелю.

Кандидаты в депутаты Палаты представителей Национального собрания Республики Беларусь восьмого созыва

ГОМЕЛЬСКИЙ-ЮБИЛЕЙНЫЙ ИЗБИРАТЕЛЬНЫЙ ОКРУГ № 31

Ляховец Оксана Вячеславовна, 03.10.1973 года рождения, директор государственного учреждения образования «Средняя школа № 13 г. Гомеля имени П. Х. Басенкова», проживает в г. Гомеле, член Белорусской партии «Белая Русь».
Общая сумма годового дохода за 2022 год: **24446,44 бел. руб.**
Сведения об имуществе:
в отношении недвижимого имущества: не имеет;
в отношении транспортных средств: на праве собственности имеет легковой автомобиль Lada Granta, 2018 года выпуска;
в отношении ценных бумаг: не имеет.

Уткин Виталий Юрьевич, 20.06.1965 года рождения, депутат Палаты представителей Национального собрания Республики Беларусь седьмого созыва, проживает в г. Минске, член Либерально-демократической партии Беларуси.
Общая сумма годового дохода за 2022 год: **54788,42 бел. руб.**
Сведения об имуществе:
в отношении недвижимого имущества: на праве пожизненного наследуемого владения земельный участок площадью 0,101 га в Гомельском районе;
в отношении транспортных средств: не имеет;
в отношении ценных бумаг: не имеет.

ГОМЕЛЬСКИЙ-ЖЕЛЕЗНОДОРОЖНЫЙ ИЗБИРАТЕЛЬНЫЙ ОКРУГ № 32

Борсук Ольга Владимировна, 27.06.1975 года рождения, заведующий государственным учреждением образования «Детский сад № 126 г. Гомеля», проживает в г. Гомеле, член Либерально-демократической партии Беларуси.

Общая сумма годового дохода за 2022 год: **20400,63 бел. руб., из них 1900,00 бел. руб. от продажи легкового автомобиля.**
Сведения об имуществе:
в отношении недвижимого имущества: на праве собственности имеет квартиру общей площадью 46,5 кв. м в г. Гомеле;
в отношении транспортных средств: не имеет;
в отношении ценных бумаг: не имеет.

Конопацкий Александр Николаевич, 29.09.1988 года рождения, заместитель генерального директора по идеологической работе и социальным вопросам открытого акционерного общества «Гомсельмаш», проживает в г. Гомеле, член Коммунистической партии Беларуси.
Общая сумма годового дохода за 2022 год: **70175,89 бел. руб.**
Сведения об имуществе:
в отношении недвижимого имущества: на праве собственности имеет квартиру общей площадью 66,3 кв. м в г. Гомеле, квартиру общей площадью 49,2 кв. м в г. Гомеле;
в отношении транспортных средств: не имеет;
в отношении ценных бумаг: не имеет.

ГОМЕЛЬСКИЙ-ЦЕНТРАЛЬНЫЙ ИЗБИРАТЕЛЬНЫЙ ОКРУГ № 33

Гаврилович Владимир Николаевич, 30.08.1967 года рождения, председатель Гомельского областного отделения общественного объединения «Союз писателей Беларуси», проживает в г. Гомеле, член Белорусской партии «Белая Русь».
Общая сумма годового дохода за 2022 год: **23153,22 бел. руб., 30000 рос. руб.**
Сведения об имуществе:
в отношении недвижимого имущества: на праве собственности имеет квартиру общей площадью 78,7 кв. м в г. Гомеле;
в отношении транспортных средств: на праве собственности имеет легковой автомобиль «Рено Логан», 2015 года выпуска;
в отношении ценных бумаг: не имеет.

Лаутина Алина Анатольевна, 17.03.1984 года рождения, начальник службы приема и размещения туристско-экскурсионного дочернего унитарного предприятия «Гомельтурист», проживает в г. Гомеле, член Либерально-демократической партии Беларуси.
Общая сумма годового дохода за 2022 год: **20617,71 бел. руб.**
Сведения об имуществе:
в отношении недвижимого имущества: на праве собственности имеет квартиру общей площадью 49 кв. м в г. Гомеле;
в отношении транспортных средств: на праве собственности имеет легковой автомобиль Infi nity Fx 35, 2007 года выпуска;
в отношении ценных бумаг: не имеет.

Филипцов Олег Николаевич, 03.04.1985 года рождения, заместитель директора по правовой, кадровой и идеологической работе открытого акционерного общества по комплексному проектированию объектов

жилищно-гражданского назначения «Институт Гомельгражданпроект», проживает в г. Гомеле, член Республиканской партии труда и справедливости.
Общая сумма годового дохода за 2022 год: **24219,91 бел. руб.**
Сведения об имуществе:
в отношении недвижимого имущества: на праве собственности имеет квартиру общей площадью 61,2 кв. м в г. Гомеле;
в отношении транспортных средств: на праве собственности имеет легковой автомобиль Hyundai Accent, 2015 года выпуска;
в отношении ценных бумаг: не имеет.

ГОМЕЛЬСКИЙ-СОВЕТСКИЙ ИЗБИРАТЕЛЬНЫЙ ОКРУГ № 34

Довгало Ирина Викторовна, 08.03.1967 года рождения, депутат Палаты представителей Национального собрания Республики Беларусь седьмого созыва, проживает в г. Минске, беспартийная.
Общая сумма годового дохода за 2022 год: **56186,54 бел. руб.**
Сведения об имуществе:
в отношении недвижимого имущества: не имеет;
в отношении транспортных средств: не имеет;
в отношении ценных бумаг: не имеет.

Казьмина Александра Игоревна, 25.07.1986 года рождения, директор коммунального архитектурно-планировочного унитарного предприятия «Архитектурное бюро Советского района г. Гомеля», проживает в г. Светлогорске Гомельской области, член Республиканской партии труда и справедливости.
Общая сумма годового дохода за 2022 год: **26542,04 бел. руб.**
Сведения об имуществе:
в отношении недвижимого имущества: на праве собственности имеет квартиру общей площадью 54,4 кв. м в г. Светлогорске;
в отношении транспортных средств: не имеет;
в отношении ценных бумаг: не имеет.

ГОМЕЛЬСКИЙ-ПРОМЫШЛЕННЫЙ ИЗБИРАТЕЛЬНЫЙ ОКРУГ № 35

Савенко Екатерина Евгеньевна, 08.02.1975 года рождения, заместитель директора по учебно-воспитательной работе государственного учреждения образования «Гомельский областной центр туризма и экологии детей и молодежи», проживает в г. Гомеле, член Белорусской партии «Белая Русь».
Общая сумма годового дохода за 2022 год: **21709,96 бел. руб.**
Сведения об имуществе:
в отношении недвижимого имущества: на праве собственности имеет квартиру общей площадью 46,9 кв. м в г. Гомеле;
в отношении транспортных средств: не имеет;
в отношении ценных бумаг: не имеет.

Слука Игорь Александрович, 23.05.1970 года рождения, приемщик локомотивов Локомотивного депо Гомель транспортного республиканского унитарного предприятия «Гомельское отделение Белорусской железной дороги», проживает в г. Гомеле, член Либерально-демократической партии Беларуси.
Общая сумма годового дохода за 2022 год: **22940,97 бел. руб.**
Сведения об имуществе:
в отношении недвижимого имущества: на праве собственности имеет квартиру общей площадью 59,8 кв. м в г. Гомеле;
в отношении транспортных средств: не имеет;
в отношении ценных бумаг: не имеет.

Сыромятникова Анжелина Анатольевна, 23.09.1970 года рождения, заместитель генерального директора по идеологической и социальной работе открытого акционерного общества «Гомельский домостроительный комбинат», проживает в г. Гомеле, член Белорусской партии «Белая Русь».
Общая сумма годового дохода за 2022 год: **58739,93 бел. руб.**
Сведения об имуществе:
в отношении недвижимого имущества: на праве собственности имеет квартиру общей площадью 64,3 кв. м в г. Гомеле, два земельных участка площадью 0,0338 га и 0,0614 га в Речицком районе, садовый домик общей площадью 53,2 кв. м в Речицком районе, помещение неустановленного назначения общей площадью 16,2 кв. м в Гомельском районе;
в отношении транспортных средств: на праве собственности имеет легковой автомобиль Mercedes-Benz ML 350, 2007 года выпуска;
в отношении ценных бумаг: не имеет.

ГОМЕЛЬСКИЙ-НОВОБЕЛИЦКИЙ ИЗБИРАТЕЛЬНЫЙ ОКРУГ № 36

Казачок Сергей Адамович, 13.04.1973 года рождения, глава администрации Новобелицкого района г. Гомеля, проживает в г. Гомеле, член Белорусской партии «Белая Русь».
Общая сумма годового дохода за 2022 год: **54333,69 бел. руб.**
Сведения об имуществе:
в отношении недвижимого имущества: на праве собственности имеет жилой дом общей площадью 164,8 кв. м в Лоевском районе, квартиру общей площадью 79,9 кв. м в г. Гомеле, квартиру общей площадью 90,1 кв. м в г. Гомеле, земельный участок площадью 0,25 га в Лоевском районе, гараж общей площадью 38,6 кв. м в г. Гомеле;
в отношении транспортных средств: не имеет;
в отношении ценных бумаг: не имеет.

Серовский Олег Витальевич, 06.07.1982 года рождения, индивидуальный предприниматель, проживает в г. Гомеле, член Либерально-демократической партии Беларуси.
Общая сумма годового дохода за 2022 год: **21134,50 бел. руб.**
Сведения об имуществе:
в отношении недвижимого имущества: на праве собственности имеет квартиру общей площадью 40,4 кв. м в г. Гомеле, на праве пожизненного наследуемого владения имеет земельный участок общей площадью 0,0735

кв. м в г. Гомеле;
в отношении транспортных средств: на праве собственности имеет легковой автомобиль Volkswagen Santana, 1982 года выпуска, легковой автомобиль Citroen Xantia, 2000 года выпуска;
в отношении ценных бумаг: не имеет.

Тришкина Евгения Анатольевна, 11.12.1967 года рождения, директор учреждения «Центр социального обслуживания населения Новобелицкого района г. Гомеля», проживает в г. Гомеле, член Белорусской партии «Белая Русь».
Общая сумма годового дохода за 2022 год: **26095,21 бел. руб.**
Сведения об имуществе:
в отношении недвижимого имущества: на праве собственности имеет квартиру общей площадью 46,1 кв. м в г. Гомеле;
в отношении транспортных средств: не имеет;
в отношении ценных бумаг: не имеет.

ГОМЕЛЬСКИЙ СЕЛЬСКИЙ ИЗБИРАТЕЛЬНЫЙ ОКРУГ № 37

Волкова Юлия Александровна, 12.09.1986 года рождения, доцент кафедры «Экономика» учреждения образования «Гомельский государственный технический университет имени П. О. Сухого», проживает в г. Гомеле, член Республиканской партии труда и справедливости.
Общая сумма годового дохода за 2022 год: **26873, 57 бел. руб.**
Сведения об имуществе:
в отношении недвижимого имущества: на праве собственности не имеет;
в отношении транспортных средств: не имеет;
в отношении ценных бумаг: не имеет.

Мартынов Александр Николаевич, 10.09.1966 года рождения, заместитель директора по общим вопросам филиала «Добрушская бумажная фабрика «Герой труда» открытого акционерного общества «Управляющая компания холдинга «Белорусские обои», проживает в г. Добруше, член Белорусской партии «Белая Русь».
Общая сумма годового дохода за 2022 год: **52846,55 бел. руб.**
Сведения об имуществе:
в отношении недвижимого имущества: на праве собственности имеет квартиру 68,2 кв. м в г. Добруше, жилой дом 108,7 кв. м в г. Добруше, земельный участок на праве пожизненно наследуемого владения площадью 0,1016 га в г. Добруше;
в отношении транспортных средств: не имеет;
в отношении ценных бумаг: не имеет.

Хмылёв Алексей Викторович, 29.11.1974 года рождения, педагог дополнительного образования государственного учреждения образования «Гомельский областной центр туризма и экологии детей и молодежи», проживает в г. Гомеле, член Либерально-демократической партии Беларуси.
Общая сумма годового дохода за 2022 год: **9710,83 бел. руб.**
Сведения об имуществе:

в отношении недвижимого имущества: не имеет;
в отношении транспортных средств: не имеет;
в отношении ценных бумаг: имеет 49 акций в ООО «Кинологический центр «Алексея Хмылёва».

БУДА-КОШЕЛЕВСКИЙ ИЗБИРАТЕЛЬНЫЙ ОКРУГ № 38

Вегера Руслан Николаевич, 21.05.1980 года рождения, заместитель генерального директора по сбыту энергии «Гомельэнерго» Гомельского республиканского унитарного предприятия электроэнергетики «Гомельэнерго», проживает в Гомельском районе,член Белорусской партии «Белая Русь».
Общая сумма годового дохода за 2022 год: **72951,78 бел. руб.**
Сведения об имуществе:
в отношении недвижимого имущества: на праве собственности имеет квартиру общей площадью 81,6 кв. м в г. Гомеле;
в отношении транспортных средств: на праве собственности имеет легковой автомобиль Volvo xC90, 2013 года выпуска;
в отношении ценных бумаг: не имеет.

Цалко Евгений Анатольевич, 24.06.1980 года рождения, директор государственного учреждения образования «Залесская средняя школа Чечерского района», проживает в г. Чечерске, член Белорусской партии «Белая Русь».
Общая сумма годового дохода за 2022 год: **42550,75 бел. руб.**
Сведения об имуществе:
в отношении недвижимого имущества: не имеет;
в отношении транспортных средств: на праве собственности имеет легковой автомобиль Volkswagen Passat, 2006 года выпуска, Volkswagen Passat, 2005 года выпуска;
в отношении ценных бумаг: не имеет.

ЖИТКОВИЧСКИЙ ИЗБИРАТЕЛЬНЫЙ ОКРУГ № 39

Герасименко Владимир Николаевич, 22.04.1970 года рождения, директор государственного учреждения образования «Бабуничская средняя школа», проживает в аг. Бабуничи Петриковского района, член Республиканской партии труда и справедливости.
Общая сумма годового дохода за 2022 год: **32207,63 бел. руб.**
Сведения об имуществе:
в отношении недвижимого имущества: на праве собственности имеет жилой дом общей площадью 73 кв. м в аг. Бабуничи, земельный участок общей площадью 0,25 га в аг. Бабуничи Петриковского района, земельный участок общей площадью 0,0781 га в аг. Бабуничи Петриковского района;
в отношении транспортных средств: на праве собственности имеет легковой автомобиль Lada 212140, 2023 года выпуска, мотоцикл MMVZ 3.1138 Минск С125, 2010 года выпуска, трактор МТЗ-82, 2009 года выпуска;
в отношении ценных бумаг: не имеет.

Сенько Светлана Владимировна, 24.07.1981 года рождения, заместитель председателя Петриковского районного исполнительного комитета, проживает в г. Петрикове, член Белорусской партии «Белая Русь».
Общая сумма годового дохода за 2022 год: **44129,98 бел. руб.**
Сведения об имуществе:
в отношении недвижимого имущества: на праве собственности имеет квартиру общей площадью 45,4 кв. м в г. Гомеле, квартиру общей площадью 66,3 кв. м в аг. Новоселки Петриковского района;
в отношении транспортных средств: не имеет;
в отношении ценных бумаг: не имеет.

ЖЛОБИНСКИЙ ИЗБИРАТЕЛЬНЫЙ ОКРУГ № 40

Вербицкий Владислав Владимирович, 26.05.1994 года рождения, тренер-преподаватель учреждения «Гомельская специализированная детско-юношеская школа олимпийского резерва первичной профсоюзной организации учреждения образования «Белорусский торгово-экономический университет потребительской кооперации», проживает в г. Жлобине, член Либерально-демократической партии Беларуси.
Общая сумма годового дохода за 2022 год: **14965,09 бел. руб.**
Сведения об имуществе:
в отношении недвижимого имущества: не имеет;
в отношении транспортных средств: не имеет;
в отношении ценных бумаг: не имеет.

Малобицкий Александр Александрович, 25.04.1977 года рождения, главный специалист (по идеологической работе) – начальник отдела в подразделении отдела информации, идеологии и развития персонала открытого акционерного общества «Белорусский металлургический завод – управляющая компания холдинга «Белорусская металлургическая компания», проживает в г. Жлобине, член Белорусской партии «Белая Русь».
Общая сумма годового дохода за 2022 год: **52039,75 бел. руб.**
Сведения об имуществе:
в отношении недвижимого имущества: на праве собственности имеет квартиру общей площадью 68,1 кв. м в г. Жлобине;
в отношении транспортных средств: не имеет;
в отношении ценных бумаг: не имеет.

Мироевская Оксана Ивановна, 18.02.1988 года рождения, директор государственного учреждения образования «Средняя школа № 6 г. Жлобина имени М. П. Костева», проживает в г. Жлобине, член Белорусской партии «Белая Русь».
Общая сумма годового дохода за 2022 год: **27135,19 бел. руб.**
Сведения об имуществе:
в отношении недвижимого имущества: не имеет;
в отношении транспортных средств: на праве собственности имеет легковой автомобиль Mazda 6, 2016 года выпуска;
в отношении ценных бумаг: не имеет.

Павленко Андрей Васильевич, 18.01.1999 года рождения, аспирант учреждения образования «Гомельский государственный университет имени Ф. Скорины», ассистент кафедры медицинской и биологической физики учреждения образования «Гомельский государственный медицинский университет», проживает в г. Гомеле, член Коммунистической партии Беларуси.
Общая сумма годового дохода за 2022 год: **31621,49 бел. руб., из них 8750,0 бел. руб. от продажи автомобиля, 10500,0 бел. руб. репетиторство по учебным дисциплинам;**
Сведения об имуществе:
в отношении недвижимого имущества: на праве собственности имеет жилой дом общей площадью 40,5 кв. м в Гомельском районе;
в отношении транспортных средств: не имеет;
в отношении ценных бумаг: не имеет.

КАЛИНКОВИЧСКИЙ ИЗБИРАТЕЛЬНЫЙ ОКРУГ № 41

Маратаев Николай Валентинович, 14.06.1965 года рождения, заместитель председателя Гомельского областного суда, проживает в г. Гомеле, беспартийный.
Общая сумма годового дохода за 2022 год: **70239,81 бел. руб.**
Сведения об имуществе:
в отношении недвижимого имущества: на праве собственности (дарение) имеет квартиру общей площадью 49,6 кв. м в г. Гомеле, на праве общей совместной собственности с супругой имеет квартиру общей площадью 95,64 кв. м в г. Гомеле;
в отношении транспортных средств: не имеет;
в отношении ценных бумаг: не имеет.

Станиславчик Анатолий Иванович, 25.03.1965 года рождения, главный инженер филиала ОАО «Рогачевский молочноконсервный комбинат» Октябрьский молочный завод, проживает в г. п. Октябрьский Октябрьского района Гомельской области, член Белорусской партии «Белая Русь».
Общая сумма годового дохода за 2022 год: **54474,68 бел. руб.**
Сведения об имуществе:
в отношении недвижимого имущества: на праве собственности имеет квартиру общей площадью 67,1 кв. м в г. п. Октябрьский Октябрьского района Гомельской области;
в отношении транспортных средств: на праве собственности имеет легковой автомобиль Citroen C5, 2000 года выпуска;
в отношении ценных бумаг: не имеет.

МОЗЫРСКИЙ ИЗБИРАТЕЛЬНЫЙ ОКРУГ №42

Ковалькова Оксана Михайловна, 12.11.1969 года рождения, директор государственного учреждения образования «Средняя школа № 16 г. Мозыря», проживает в г. Мозыре, член Белорусской партии «Белая Русь».
Общая сумма годового дохода за 2022 год: **36266,24 бел. руб.**
Сведение об имуществе:
в отношении недвижимого имущества: на праве собственности имеет

квартиру общей площадью 96,4 кв. м в г. Мозыре; 1/3 доли в праве собственности на квартиру общей площадью 58,0 кв. м в г. Мозыре; гараж общей площадью 24,9 кв. м в г. Мозыре;
в отношении транспортных средств: не имеет;
в отношении ценных бумаг: не имеет.

Кулыгин Александр Владимирович, 21.08.1984 года рождения, директор открытого акционерного общества «Мозырьагропромснаб», проживает в Мозырском районе в деревне Наровчизна, член Республиканской партии труда и справедливости.
Общая сумма годового дохода за 2022 год: **19606,71 бел. руб.**
Сведение об имуществе:
в отношении недвижимого имущества: не имеет;
в отношении транспортных средств: на праве собственности имеет легковой автомобиль Citroen Xsara, 1998 года выпуска;
в отношении ценных бумаг: не имеет.

ПОЛЕССКИЙ ИЗБИРАТЕЛЬНЫЙ ОКРУГ № 43

Лесько Сергей Владимирович, 16.11.1998 года рождения, директор строительного унитарного предприятия «Мозырская передвижная механизированная колонна – 106» открытого акционерного общества «Полесьестрой», проживает в г. Мозыре, член Республиканской партии труда и справедливости.
Общая сумма годового дохода **27055,49 бел. руб.**
Сведения об имуществе:
в отношении недвижимого имущества: не имеет;
в отношении транспортных средств: не имеет;
в отношении ценных бумаг: не имеет.

Науменко Алла Валериевна, 13.04.1969 года рождения, председатель Наровлянского районного Совета депутатов 28-го созыва, проживает в г. Мозыре, член Белорусской партии «Белая Русь».
Общая сумма годового дохода **64024,86 бел. руб.**
Сведения об имуществе:
в отношении недвижимого имущества: на праве собственности имеет одноквартирный жилой дом общей площадью 43,4 кв. м в Мозырском районе, земельный участок площадью 0,25 га в Мозырском районе;
в отношении транспортных средств: не имеет;
в отношении ценных бумаг: не имеет.

РЕЧИЦКИЙ ИЗБИРАТЕЛЬНЫЙ ОКРУГ № 44

Дашевский Максим Владимирович, 28.10.1987 года рождения, помощник председателя правления Гомельской городской структуры Республиканского государственно-общественного объединения «Белорусское общество «Знание», проживает в г. Гомеле, член Либерально-демократической партии Беларуси.
Общая сумма годового дохода за 2022 год: **4751,29 бел. руб.**
Сведения об имуществе:

в отношении недвижимого имущества: имеет 1/2 доли в праве собственности на квартиру общей площадью 68,2 кв. м в г. Гомеле;
в отношении транспортных средств: на праве собственности имеет мотоцикл Yamaha TDM 850, 1994 года выпуска, мотоцикл MMVZ 3.113 1, 1997 года выпуска;
в отношении ценных бумаг: не имеет.

Нисловский Игорь Денисович, 21.01.1969 года рождения, заместитель генерального директора по идеологической работе и общим вопросам коммунального унитарного предприятия «Речицкий райжилкомхоз», проживает в г. Речице, член Белорусской партии «Белая Русь».
Общая сумма годового дохода за 2022 год: **37474,33 бел. руб., из них пенсия по линии Министерства обороны – 16052,46 бел. руб.**
Сведения об имуществе:
в отношении недвижимого имущества: имеет 1/2 доли в праве собственности на квартиру общей площадью 48 кв. м в г. Речице;
в отношении транспортных средств: на имеет;
в отношении ценных бумаг: не имеет.

Цилько Олег Васильевич, 18.10.1971 года рождения, заместитель генерального директора по идеологической работе и социальным вопросам открытого акционерного общества «Гомельоблавтотранс», проживает в г. Гомеле, член Республиканской партии труда и справедливости.
Общая сумма годового дохода за 2022 год: **38971,61 бел. руб.**
Сведения об имуществе:
в отношении недвижимого имущества: на праве собственности имеет квартиру общей площадью 58,9 кв. м в г. Гомеле, земельный участок площадью 0,1167 га в Гомельском районе;
в отношении транспортных средств: на праве собственности имеет легковой автомобиль Nissan Qashqai, 2008 года выпуска;
в отношении ценных бумаг: не имеет.

РОГАЧЕВСКИЙ ИЗБИРАТЕЛЬНЫЙ ОКРУГ № 45

Киреев Николай Николаевич, 07.11.1980 года рождения, начальник Кормянского участка Рогачевского дорожно-ремонтно-строительного управления – 154 коммунального проектно-ремонтно-строительного унитарного предприятия «Гомельоблдорстрой», проживает в г. п. Корма, член Белорусской партии «Белая Русь».
Общая сумма годового дохода за 2022 год: **20382,20 бел. руб.**
Сведения об имуществе:
в отношении недвижимого имущества: на праве собственности имеет жилой дом общей площадью 97,2 кв. м в г. п. Корма, земельныйучасток площадью 0,1013 га в г. п. Корма;
в отношении транспортных средств: на праве собственности имеет легковой автомобиль Volkswagen Passat, 1988 года выпуска, мопед Strada Jazz50, 2010 года выпуска;
в отношении ценных бумаг: не имеет.

Клюева Анна Алексеевна, 08.06.1982 года рождения, фармацевт общества с ограниченной ответственностью «Фармпланета», проживает в г. Рогачеве, член Либерально-демократической партии Беларуси.
Общая сумма годового дохода за 2022 год: **13122,25 бел. руб.**
Сведения об имуществе:
в отношении недвижимого имущества: на праве собственности имеет квартиру общей площадью 58,1 кв. м в г. Рогачеве;
в отношении транспортных средств: на праве собственности имеет легковой автомобиль «Фиат-Пунто», 1997 года выпуска;
в отношении ценных бумаг: не имеет.

Куденьчук Николай Николаевич, 07.12.1969 года рождения, начальник главного управления по здравоохранению Гомельского областного исполнительного комитета, проживает в д. Озерщина Речицкого района, беспартийный.
Общая сумма годового дохода за 2022 год: **62879,97 бел. руб.**
Сведения об имуществе:
в отношении недвижимого имущества: на праве собственности имеет квартиру общей площадью 63,9 кв. м в Речицком районе, квартиру общей площадью 68,3 кв. м в г. Минске;
в отношении транспортных средств: на праве собственности имеет легковой автомобиль Toyota RAV4, 2014 года выпуска;
в отношении ценных бумаг: не имеет.

СВЕТЛОГОРСКИЙ ИЗБИРАТЕЛЬНЫЙ ОКРУГ № 46

Лаптева Елена Евгеньевна, 13.08.1972 года рождения, директор Светлогорского филиала Гомельского областного потребительского общества, проживает в г. Светлогорске, член Белорусской партии «Белая Русь».
Общая сумма годового дохода за 2022 год: **37640,02 бел. руб.**
Сведения об имуществе:
в отношении недвижимого имущества: на праве собственности имеет квартиру общей площадью 51,73 кв. м в г. Светлогорске;
в отношении транспортных средств: не имеет;
в отношении ценных бумаг: не имеет.

Филиппович Виталий Анатольевич, 21.06.1981 года рождения, директор Светлогорского дорожно-ремонтного-строительного управления № 207 коммунального проектно-ремонтно-строительного унитарного предприятия «Гомельоблдорстрой», проживает в г. Светлогорске, член Республиканской партии труда и справедливости.
Общая сумма годового дохода за 2022 год: **39542,56 бел. руб.**
Сведения об имуществе:
в отношении недвижимого имущества: на праве собственности имеет квартиру общей площадью 56,4 кв. м в г. Светлогорске;
в отношении транспортных средств: на праве собственности имеет легковой автомобиль Audi 80 B4, 1992 года выпуска, легковой автомобиль Volkswagen Caravelle, 2003 года выпуска;
в отношении ценных бумаг: не имеет.

ХОЙНИКСКИЙ ИЗБИРАТЕЛЬНЫЙ ОКРУГ № 47

Адаменко Александр Францевич, 26.11.1961 года рождения, исполняющий обязанности директора коммунального унитарного предприятия «Жилкомстрой» г. Наровля, проживает в г. Наровле, член Белорусской партии «Белая Русь».
Общая сумма годового дохода за 2022 год: **44805,69 бел. руб., из них пенсия по возрасту 7877,58 бел. руб., 5000,00 бел. руб. от продажи легкового автомобиля.**
Сведения об имуществе:
в отношении недвижимого имущества: на праве собственности имеет специализированное здание общей площадью 100,5 кв. м в Наровлянском районе, Наровлянский сельсовет, объездная дорога Р-37, 25-й километр;
в отношении транспортных средств: на праве собственности имеет легковой автомобиль Opel Record, 1980 года выпуска, легковой автомобиль BMW X6, 2009 года выпуска, легковой автомобиль BMW 520, 1987 года выпуска;
в отношении ценных бумаг: не имеет.

Кольчевский Андрей Анатольевич, 21.08.1976 года рождения, начальник участка строительно-монтажных работ общества с ограниченной ответственностью «Столичная строительная компания», проживает в п. Победа Гомельского района, член Либерально-демократической партии Беларуси.
Общая сумма годового дохода за 2022 год: **16276,65 бел. руб.**
Сведения об имуществе:
в отношении недвижимого имущества: на праве собственности имеет жилой дом общей площадью 167,2 кв. м в Гомельском районе, 1/20 доли права в квартире общей площадью 46,4 кв. м в г. Гомеле;
в отношении транспортных средств: на праве собственности имеет легковой автомобиль Volkswagen Golf, 2010 года выпуска;
в отношении ценных бумаг: не имеет.

Чернявская Жанна Николаевна, 18.07.1971 года рождения, депутат Палаты представителей Национального собрания Республики Беларусь седьмого созыва, проживает в г. Минске, член Коммунистической партии Беларуси.
Общая сумма годового дохода за 2022 год: 59089,21 бел. руб.
Сведения об имуществе:
в отношении недвижимого имущества: на праве собственности имеет квартиру общей площадью 66,1 кв. м в г. Гомеле;
в отношении транспортных средств: не имеет;
в отношении ценных бумаг: не имеет.

Кандидаты в депутаты Гомельского областного Совета депутатов двадцать девятого созыва

ОЛИМПИЙСКИЙ ИЗБИРАТЕЛЬНЫЙ ОКРУГ № 1

Ежова Антонина Изотовна, 03.03.1962 года рождения, глава государственного учреждения «Администрация свободной экономической зоны «Гомель-Ратон», проживает в г. Гомеле, член Белорусской партии «Белая Русь».
Общая сумма годового дохода за 2022 год: **116249,14 бел. руб., из них 24000,00 бел. руб. от продажи садового домика с земельным участком.**
Сведения об имуществе:
в отношении недвижимого имущества: на праве собственности имеет жилой дом общей площадью 140,1 кв. м в г. Гомеле, земельный участок площадью 0,0626 га в г. Гомеле;
в отношении транспортных средств: на праве собственности имеет легковой автомобиль Mitsubishi Outlander, 2011 года выпуска;
в отношении ценных бумаг: не имеет.

Белодедова Татьяна Александровна, 28.09.1971 года рождения, директор государственного учреждения образования «Средняя школа № 49 г. Гомеля», проживает в г. Гомеле, член Белорусской партии «Белая Русь».
Общая сумма годового дохода за 2022 год: **22344,29 бел. руб.**
Сведения об имуществе:
в отношении недвижимого имущества: на праве собственности имеет квартиру общей площадью 61,56 кв. м в г. Гомеле;
в отношении транспортных средств: не имеет;
в отношении ценных бумаг: не имеет.

Соколов Марк Феликсович, 15.10.1962 года рождения, временно не работающий, проживает в г. Гомеле, член Либерально-демократической партии Беларуси.
Общая сумма годового дохода за 2022 год: **8578,59 бел. руб.**
Сведения об имуществе:
в отношении недвижимого имущества: на праве собственности имеет жилой дом общей площадью 92,00 кв. м в г. Гомеле, на праве пожизненного наследуемого владения земельный участок площадью 0,078 га в г. Гомеле;
в отношении транспортных средств: на праве собственности имеет автомобиль грузовой GAZ 53B, 198 1 года выпуска, грузопассажирский автомобиль Mercedes-Benz 207, 1987 года выпуска; мотоцикл Muravel 2M, 1992 года выпуска;
в отношении ценных бумаг: не имеет.

ДОКУТОВИЧСКИЙ ИЗБИРАТЕЛЬНЫЙ ОКРУГ № 2

Зарезако Александр Николаевич, 04.08.1971 года рождения, директор республиканского унитарного предприятия «Гомельское агентство по государственной регистрации и земельному кадастру», проживает в г. Гомеле, беспартийный.
Общая сумма годового дохода за 2022 год: **47497,60 бел. руб.**
Сведения об имуществе:
в отношении недвижимого имущества: на праве собственности имеет жилой дом общей площадью 213,6 кв. м в г. Речице Гомельской области, на праве пожизненного наследуемого владения земельный участок площадью

0,15 га в г. Речице Гомельской области;
в отношении транспортных средств: не имеет;
в отношении ценных бумаг: не имеет.

Ленкова Елена Леонидовна, 22.10.1969 года рождения, директор государственного учреждения образования «Средняя школа № 44 имени Н. А. Лебедева г. Гомеля», проживает в г. Гомеле, член Белорусской партии «Белая Русь».
Общая сумма годового дохода за 2022 год: **33117,54 бел. руб.**
Сведения об имуществе:
в отношении недвижимого имущества: на праве собственности имеет квартиру общей площадью 46,40 кв. м в г. Гомеле, садовый домик общей площадью 30,8 кв. м в Гомельском районе, земельный участок площадью 0,0468 га в Гомельском районе, на праве пожизненного наследуемого владения земельный участок площадью 0,0398 га в Гомельском районе;
в отношении транспортных средств: не имеет;
в отношении ценных бумаг: не имеет.

КРУПСКИЙ ИЗБИРАТЕЛЬНЫЙ ОКРУГ № 3

Максимчиков Петр Александрович, 30.04.1972 года рождения, генеральный директор открытого акционерного общества «Гомельстекло», проживает в г. Гомеле, член Белорусской партии «Белая Русь».
Общая сумма годового дохода за 2022 год: **124038,61 бел. руб.**
Сведения об имуществе:
в отношении недвижимого имущества: на праве собственности имеет гараж общей площадью 15,7 кв. м в г. Гомеле;
в отношении транспортных средств: на праве собственности имеет легковой автомобиль Land-Rover Range-Rover, 2011 года выпуска, прицеп Lav 81014, 2007 года выпуска;
в отношении ценных бумаг: не имеет.

Шепелевич Владислав Вячеславович, 19.04.1978 года рождения, директор Гомельского государственного колледжа кулинарии, проживает в г. Гомеле, беспартийный.
Общая сумма годового дохода за 2022 год: **34596,75 бел. руб.**
Сведения об имуществе:
в отношении недвижимого имущества: на праве собственности имеет гараж общей площадью 38,1 кв. м в г. Гомеле;
в отношении транспортных средств: на праве собственности имеет легковой автомобиль Mercedes-Benz C180, 1996 года выпуска;
в отношении ценных бумаг: не имеет.

КРАСНОАРМЕЙСКИЙ ИЗБИРАТЕЛЬНЫЙ ОКРУГ № 4

Барабанщикова Татьяна Леонидовна, 17.06.1973 года рождения, заместитель директора учреждения «Гомельская областная универсальная библиотека имени В. И. Ленина», проживает в Гомельском районе, член Белорусской партии «Белая Русь».
Общая сумма годового дохода за 2022 год: **25587,65 бел. руб.**

Сведения об имуществе:
в отношении недвижимого имущества: на праве собственности имеет квартиру общей площадью 39,5 кв. м в Гомельском районе;
в отношении транспортных средств: не имеет;
в отношении ценных бумаг: не имеет.

Ярошевич Сергей Валентинович, 11.10.1968 года рождения, начальник транспортного республиканского унитарного предприятия «Гомельское отделение Белорусской железной дороги», проживает в г. Гомеле, беспартийный.
Общая сумма годового дохода за 2022 год: **61947,94 бел. руб.**
Сведения об имуществе:
в отношении недвижимого имущества: на праве собственности имеет квартиру общей площадью 72,5 кв. м в г. Гомеле, квартиру общей площадью 49,0 кв. м в г. Гомеле, земельный участок пло щадью 0,0344 га в Гомельском районе, земельный участок площадью 0,0562 га в Гомельском районе, гараж общей площадью 21,1 кв. м в г. Гомеле, гараж общей площадью 19,4 кв. м в г. Гомеле;
в отношении транспортных средств: на праве собственности имеет легковой автомобиль Ford C MAX, 2010 года выпуска;
в отношении ценных бумаг: не имеет.

РОЩИНСКИЙ ИЗБИРАТЕЛЬНЫЙ ОКРУГ № 5

Алексина Елена Ивановна, 16.05.1966 года рождения, заместитель председателя Гомельского городского исполнительного комитета, проживает в г. Гомеле, член Белорусской партии «Белая Русь».
Общая сумма годового дохода за 2022 год: **55025,84 бел. руб.**
Сведения об имуществе:
в отношении недвижимого имущества: не имеет;
в отношении транспортных средств: не имеет;
в отношении ценных бумаг: не имеет.

Максименко Та тьяна Александровна, 04.03.1980 года рождения, директор государственного учреждения образования «Центр творчества детей и молодежи Железнодорожного района г. Гомеля», проживает в г. Гомеле, член Либерально-демократической партии Беларуси.
Общая сумма годового дохода за 2022 год: **31579,86 бел. руб.**
Сведения об имуществе:
в отношении недвижимого имущества: на праве собственности имеет квартиру общей площадью 63,8 кв. м в г. Гомеле;
в отношении транспортных средств: не имеет;
в отношении ценных бумаг: не имеет.

КАРАСТОЯНОВСКИЙ ИЗБИРАТЕЛЬНЫЙ ОКРУГ № 6

Копертехова Лариса Васильевна, 03.11.1973 года рождения, директор государственного учреждения образования «Средняя школа № 57 г. Гомеля», проживает в г. Гомеле, член Белорусской партии «Белая Русь».
Общая сумма годового дохода за 2022 год: **28577,74 бел. руб.**

Сведения об имуществе:
в отношении недвижимого имущества: на праве собственности имеет квартиру общей площадью 64,87 кв. м в г. Гомеле;
в отношении транспортных средств: не имеет;
в отношении ценных бумаг: не имеет.

Ядренцев Олег Иванович, 31.05.1963 года рождения, главный врач государственного учреждения здравоохранения «Гомельская центральная городская клиническая поликлиника», проживает в г. Гомеле, член Белорусской партии «Белая Русь».
Общая сумма годового дохода за 2022 год: **65709,99 бел. руб.**
Сведения об имуществе:
в отношении недвижимого имущества: на праве собственности имеет квартиру общей площадью 56,9 кв. м в г. Гомеле, садовый домик общей площадью 77,4 кв. м в Гомельском районе, гараж общей площадью 29,2 кв. м в г. Гомеле, на праве пожизненного наследуемого владения земельный участок площадью 0,0505 га в Гомельском районе;
в отношении транспортных средств: на праве собственности имеет легковой автомобиль Volkswagen Tiguan, 2020 года выпуска;
в отношении ценных бумаг: не имеет.

СЕЛЬМАШЕВСКИЙ ИЗБИРАТЕЛЬНЫЙ ОКРУГ № 7

Крук Дмитрий Викторович, 05.03.1978 года рождения, первый заместитель генерального директора – главный инженер открытого акционерного общества «Гомельстройматериалы», проживает в г. Гомеле, член Белорусской партии «Белая Русь».
Общая сумма годового дохода за 2022 год: **67571,30 бел. руб., из них 3500,00 от продажи трактора.**
Сведения об имуществе:
в отношении недвижимого имущества: на праве собственности имеет квартиру общей площадью 52,9 кв. м в г. Гомеле;
в отношении транспортных средств: на праве собственности имеет легковой автомобиль Audi A6, 2000 года выпуска, легковой автомобиль Audi 80, 1993 года выпуска, трактор МТЗ-80, 1986 года выпуска, трактор МТЗ-80.1, 1997 года выпуска, прицеп тракторный 2ПТС4, 1991 года выпуска;
в отношении ценных бумаг: не имеет.

Новиков Александр Александрович, 26.12.1975 года рождения, генеральный директор открытого акционерного общества «Гомсельмаш», проживает в г. Гомеле, беспартийный.
Общая сумма годового дохода за 2022 год: **199103,95 бел. руб.**
Сведения об имуществе:
в отношении недвижимого имущества: не имеет;
в отношении транспортных средств: на праве собственности имеет легковой автомобиль Geely Monjaro, 2023 года выпуска;
в отношении ценных бумаг: не имеет.

ВОСТОЧНЫЙ ИЗБИРАТЕЛЬНЫЙ ОКРУГ № 8

Добровольская Валентина Петровна, 06.01.1969 года рождения, председатель Новобелицкой районной г. Гомеля организации Белорусского профессионального союза работников образования и науки, проживает в г. Гомеле, член Белорусской партии «Белая Русь».
Общая сумма годового дохода за 2022 год: **26811,98 бел. руб.**
Сведения об имуществе:
в отношении недвижимого имущества: на праве собственности имеет квартиру общей площадью 39,4 кв. м в г. Гомеле;
в отношении транспортных средств: не имеет;
в отношении ценных бумаг: не имеет.

Смоляк Алла Викторовна, 07.09.1973 года рождения, председатель Гомельской областной организации Республиканского общественного объединения «Белорусское общество Красного Креста», проживает в г. Гомеле, член Коммунистической партии Беларуси.
Общая сумма годового дохода за 2022 год: **65695,39 бел. руб., 3120,00 доллара США (фонд ООН в области народонаселения (ЮНФПА) в Республике Беларусь, 900 долларов США (Международная организация по миграции в Республике Беларусь).**
Сведения об имуществе:
в отношении недвижимого имущества: на праве собственности имеет квартиру общей площадью 64,8 кв. м в г. Гомеле, садовый домик общей площадью 56,8 кв. м в Гомельском районе, земельный участок общей площадью 0,0445 га в Гомельском районе, гараж общей площадью 30,1 кв. м в г. Гомеле;
в отношении транспортных средств: не имеет;
в отношении ценных бумаг: не имеет.

ГОЛОВАЧЕВСКИЙ ИЗБИРАТЕЛЬНЫЙ ОКРУГ № 9

Быченко Марина Петровна, 06.06.1983 года рождения, врач-невролог государственного учреждения здравоохранения «Гомельская городская клиническая больница № 3», проживает в г. Гомеле, беспартийная.
Общая сумма годового дохода за 2022 год: **9366,98 бел. руб.**
Сведения об имуществе:
в отношении недвижимого имущества: на праве собственности имеет гараж общей площадью 37,3 кв. м в г. Гомеле;
в отношении транспортных средств: на праве собственности имеет легковой автомобиль Volkswagen Polo, 2013 года выпуска, легковой автомобиль Volkswagen Jetta, 2015 года выпуска;
в отношении ценных бумаг: не имеет.

Демидовец Андрей Васильевич, 04.09.1980 года рождения, генеральный директор открытого акционерного общества «Гомельский ликеро-водочный завод «Радамир», проживает в г. Гомеле, член Белорусской партии «Белая Русь».
Общая сумма годового дохода за 2022 год: **111256,19 бел. руб.**
Сведения об имуществе:
в отношении недвижимого имущества: не имеет;

в отношении транспортных средств: на праве собственности имеет легковой автомобиль Audi Q5, 2017 года выпуска;
в отношении ценных бумаг: не имеет.

Цыркин Михаил Самуилович, 09.05.1975 года рождения, временно не работает, проживает в Добрушском районе, п. Вербов, член Либерально-демократической партии.
Общая сумма годового дохода за 2022 год: **171,19 бел. руб., 38789,88 доллара США.**
Сведения об имуществе:
в отношении недвижимого имущества: на праве собственности имеет жилой дом общей площадью 75,3 кв. м в Добрушском районе, земельный участок общей площадью 0,25 га в Добрушском районе, на праве пожизненного наследуемого владения земельный участок общей площадью 0,4 га в Добрушском районе;
в отношении транспортных средств: на праве собственности имеет легковой автомобиль BMW 550i, 2006 года выпуска;
в отношении ценных бумаг: не имеет.

КРИСТАЛЛОВСКИЙ ИЗБИРАТЕЛЬНЫЙ ОКРУГ № 10

Барсукова Ольга Сергеевна, 31.05.1989 года рождения, заведующий государственным учреждением образования «Детский сад № 95 г. Гомеля», проживает в г. Гомеле, член Белорусской партии «Белая Русь».
Общая сумма годового дохода за 2022 год: **25389,92 бел. руб.**
Сведения об имуществе:
в отношении недвижимого имущества: не имеет;
в отношении транспортных средств: не имеет;
в отношении ценных бумаг: не имеет.

Иванцов Олег Анатольевич, 22.01.1966 года рождения, главный врач учреждения здравоохранения «Гомельская университетская клиника – областной госпиталь инвалидов Великой Отечественной войны», проживает в г. Гомеле, беспартийный.
Общая сумма годового дохода за 2022 год: **61161,36 бел. руб.**
Сведения об имуществе:
в отношении недвижимого имущества: не имеет;
в отношении транспортных средств: не имеет;
в отношении ценных бумаг: не имеет.

ЛЮБЕНСКИЙ ИЗБИРАТЕЛЬНЫЙ ОКРУГ № 11

Андреев Владимир Валерьевич, 30.07.1968 года рождения, заместитель главного инженера – начальник отдела производственного и технического контроля открытого акционерного общества «Кирмаш», проживает в г. Гомеле, беспартийный.
Общая сумма годового дохода за 2022 год: **23688,16 бел. руб.**
Сведения об имуществе:
в отношении недвижимого имущества: на праве собственности имеет

квартиру общей площадью 61,9 кв. м в г. Гомеле;
в отношении транспортных средств: не имеет;
в отношении ценных бумаг: не имеет.

Коваленко Михаил Александрович, 07.03.1970 года рождения, генеральный директор Гомельского республиканского унитарного предприятия электроэнергетики «Гомельэнерго», проживает в г. Гомеле, член Белорусской партии «Белая Русь».
Общая сумма годового дохода за 2022 год: **116443,16 бел. руб.**
Сведения об имуществе:
в отношении недвижимого имущества: на праве собственности имеет жилой дом общей площадью 146,8 кв. м в Гомельском районе, земельный участок площадью 0,148 га в Гомельском районе;
в отношении транспортных средств: на праве собственности имеет легковой автомобиль Skoda Kodiaq, 2019 года выпуска;
в отношении ценных бумаг: не имеет.

БЫХОВСКИЙ ИЗБИРАТЕЛЬНЫЙ ОКРУГ № 12

Дороненков Сергей Михайлович, 14.06.1987 года рождения, председатель производственного строительного кооператива «ПСК-Рубин», проживает в г. Гомеле, член Либерально-демократической партии Беларуси.
Общая сумма годового дохода за 2022 год: **28491,28 бел. руб.**
Сведения об имуществе:
в отношении недвижимого имущества: на праве собственности имеет квартиру общей площадью 80,4 кв. м в г. Гомеле;
в отношении транспортных средств: на праве собственности имеет легковые автомобили Toyota Land Cruiser, 2011 года выпуска, Toyota Yaris, 2015 года выпуска, прицеп лодочный IN. PROIZV, 2004 года выпуска;
в отношении ценных бумаг: не имеет.

Симоненко Владимир Алексеевич, 29.04.1949 года рождения, руководитель по военно-патриотическому воспитанию государственного учреждения образования «Гимназия № 51 г. Гомеля», проживает в г. Гомеле, член Белорусской партии «Белая Русь».
Общая сумма годового дохода за 2022 год: **17144,80 бел. руб. и 50000,00 рос. руб.**
Сведения об имуществе:
в отношении недвижимого имущества: не имеет;
в отношении транспортных средств: не имеет;
в отношении ценных бумаг: не имеет.

Солодкая Татьяна Ивановна, 12.10.1974 года рождения, главный врач государственного учреждения здравоохранения «Гомельская центральная городская детская клиническая поликлиника», проживает в Гомельском районе, член Белорусской партии «Белая Русь».

Общая сумма годового дохода за 2022 год: **52595,17 бел. руб.**
Сведения об имуществе:
в отношении недвижимого имущества: на праве собственности имеет жилой дом общей площадью 52,7 кв. м в Гомельском районе, 1/2 доли квартиры общей площадью 46,2 кв. м в г. Москве Российской Федерации;
в отношении транспортных средств: на праве собственности имеет легковой автомобиль Nissan Qashqai, 2015 года выпуска;
в отношении ценных бумаг: не имеет.

ВОЛГОГРАДСКИЙ ИЗБИРАТЕЛЬНЫЙ ОКРУГ № 13

Грибовская Елена Николаевна, 05.06.1974 года рождения, лаборант государственного учреждения образования «Средняя школа № 40 г. Гомеля», проживает в Ельском районе, беспартийная.
Общая сумма годового дохода за 2022 год: **10549,50 бел. руб.**
Сведения об имуществе:
в отношении недвижимого имущества: на праве собственности имеет квартиру общей площадью 30,8 кв. м в г. Гомеле, квартиру общей площадью 41,1 кв. м в Ельском районе;
в отношении транспортных средств: не имеет;
в отношении ценных бумаг: не имеет.

Сироткин Кирилл Александрович, 11.07.1985 года рождения, директор общества с ограниченной ответственностью «ИнТех и К», проживает в г. Гомеле, член Либерально-демократической партии Беларуси.
Общая сумма годового дохода за 2022 год: **26500,00 бел. руб.**
Сведения об имуществе:
в отношении недвижимого имущества: на праве собственности имеет квартиру общей площадью 57,6 кв. м в г. Гомеле;
в отношении транспортных средств: на праве собственности имеет легковой автомобиль BMW X5, 2007 года выпуска;
в отношении ценных бумаг: не имеет.

СТУДЕНЧЕСКИЙ ИЗБИРАТЕЛЬНЫЙ ОКРУГ № 14

Дубровская Виктория Александровна, 08.05.1984 года рождения, заместитель заведующего по основной деятельности государственного учреждения образования «Детский сад № 158 г. Гомеля», проживает в г. Гомеле, беспартийная.
Общая сумма годового дохода за 2022 год: **22424,18 бел. руб.**
Сведения об имуществе:
в отношении недвижимого имущества: на праве собственности имеет квартиру общей площадью 65,7 кв. м в г. Гомеле;
в отношении транспортных средств: не имеет;
в отношении ценных бумаг: не имеет.

Кличковская Елена Владимировна, 28.01.1969 года рождения, управляющий делами Гомельского областного исполнительного комитета, проживает в г. Гомеле, член Коммунистической партии Беларуси.
Общая сумма годового дохода за 2022 год: **135540,48 бел. руб.,** из них 65000,00 от продажи квартиры.
Сведения об имуществе:
в отношении недвижимого имущества: на праве собственности имеет квартиру общей площадью 78,8 кв. м в г. Гомеле;
в отношении транспортных средств: не имеет;
в отношении ценных бумаг: не имеет.

Сомов Алексей Игоревич, 23.04.1985 года рождения, маркетолог общества с ограниченной ответственностью «Адреналин-Гомель», проживает в г. Гомеле, член Либерально-демократической партии Беларуси.
Общая сумма годового дохода за 2022 год: 22703,38 бел. руб.
Сведения об имуществе:
в отношении недвижимого имущества: не имеет;
в отношении транспортных средств: на праве собственности имеет легковой автомобиль Nissan Sunny, 1995 года выпуска;
в отношении ценных бумаг: не имеет.

ЦИОЛКОВСКИЙ ИЗБИРАТЕЛЬНЫЙ ОКРУГ № 15

Панасюк Виталий Владимирович, 22.09.1981 года рождения, заместитель директора по идеологической работе, кадрам и социальным вопросам закрытого акционерного общества «Гомельский вагоностроительный завод», проживает в г. Гомеле, член Белорусской партии «Белая Русь».
Общая сумма годового дохода за 2022 год: **61412,24 бел. руб.**
Сведения об имуществе:
в отношении недвижимого имущества: на праве собственности имеет квартиру общей площадью 48,6 кв. м в г. Гомеле;
в отношении транспортных средств: не имеет;
в отношении ценных бумаг: не имеет.

Сидькова Наталья Анатольевна, 22.02.1979 года рождения, временно не работает, проживает в г. Гомеле, беспартийная.
Общая сумма годового дохода за 2022 год: **28818,88 бел. руб.**
Сведения об имуществе:
в отношении недвижимого имущества: на праве собственности имеет квартиру общей площадью 65,1 кв. м в г. Гомеле;
в отношении транспортных средств: не имеет;
в отношении ценных бумаг: не имеет.

ВЛАДИМИРСКИЙ ИЗБИРАТЕЛЬНЫЙ ОКРУГ № 16

Мазурова Наталья Валерьевна, 23.07.1980 года рождения, заведующий отделением социальной поддержки населения учреждения «Центр социального обслуживания населения Советского района г. Го-

меля», проживает в г. Гомеле, член Белорусской партии «Белая Русь».
Общая сумма годового дохода за 2022 год: **19813,98 бел. руб.**
Сведения об имуществе:
в отношении недвижимого имущества: не имеет;
в отношении транспортных средств: не имеет;
в отношении ценных бумаг: не имеет.

Черняков Дмитрий Владимирович, 06.03.1974 года рождения, директор открытого акционерного общества «Гомельский химический завод», проживает в г. Гомеле, член Белорусской партии «Белая Русь».
Общая сумма годового дохода за 2022 год: **110435,12 бел. руб.**
Сведения об имуществе:
в отношении недвижимого имущества: на праве собственности имеет квартиру общей площадью 86,8 кв. м в г. Гомеле, квартиру общей площадью 38,0 кв. м в г. Гомеле, 1/2 доли квартиры общей площадью 51,2 кв. м в г. Гомеле, гараж общей площадью 16,8 кв. м в г. Гомеле;
в отношении транспортных средств: не имеет;
в отношении ценных бумаг: имеет ценные бумаги ОАО «Гомельский химический завод».

СОЛНЕЧНЫЙ ИЗБИРАТЕЛЬНЫЙ ОКРУГ № 17

Бордуков Николай Дмитриевич, 09.11.1960 года рождения, вахтер учреждения «Гомельский областной Дом учащихся и работников учреждений профессионального образования», проживает в г. Гомеле, беспартийный.
Общая сумма годового дохода за 2022 год: **6938,27 бел. руб.**
Сведения об имуществе:
в отношении недвижимого имущества: на праве собственности имеет 1/3 доли квартиры общей площадью 38,4 кв. м в г. Гомеле;
в отношении транспортных средств: на праве собственности имеет легковой автомобиль Toyota RAV4, 2006 года выпуска;
в отношении ценных бумаг: не имеет.

Гончаров Александр Михайлович, 04.04.1966 года рождения, генеральный директор открытого акционерного общества «Гомельский домостроительный комбинат», проживает в г. Гомеле, беспартийный.
Общая сумма годового дохода за 2022 год: **113671,97 бел. руб.**
Сведения об имуществе:
в отношении недвижимого имущества: на праве собственности имеет квартиру общей площадью 54,4 кв. м в г. Гомеле, 1/2 доли квартиры общей площадью 65,3 кв. м в г. Гомеле, гараж общей площадью 48,4 кв. м в г. Гомеле;
в отношении транспортных средств: не имеет;
в отношении ценных бумаг: имеет ценные бумаги ОАО «Гомельский домостроительный комбинат».

ДАВЫДОВСКИЙ ИЗБИРАТЕЛЬНЫЙ ОКРУГ № 18

Молчанов Дмитрий Михайлович, 01.07.1986 года рождения, начальник цеха открытого акционерного общества «Гомельский литейный завод «Центролит», проживает в г. Гомеле, член Белорусской партии «Белая Русь».
Общая сумма годового дохода за 2022 год: **142238,14 бел. руб.,** из них 117760,00 от продажи квартиры.
Сведения об имуществе:
в отношении недвижимого имущества: на праве собственности имеет жилой дом общей площадью 48,3 кв. м в Гомельском районе;
в отношении транспортных средств: не имеет;
в отношении ценных бумаг: не имеет.

Сапего Людмила Анатольевна, 12.06.1972 года рождения, генеральный директор Гомельского торгово-производственного республиканского унитарного предприятия «Фармация», проживает в г. Гомеле, член Белорусской партии «Белая Русь».
Общая сумма годового дохода за 2022 год: **139190,15 бел. руб.,** из них 60200,00 от продажи квартиры.
Сведения об имуществе:
на праве собственности имеет три квартиры общей площадью 51,8 кв. м, 41,1 кв. м, 58,9 кв. м в г. Гомеле;
в отношении транспортных средств: не имеет;
в отношении ценных бумаг: не имеет.

ПУШКИНСКИЙ ИЗБИРАТЕЛЬНЫЙ ОКРУГ № 19

Терещенко Галина Анатольевна, 14.09.1974 года рождения, директор Гомельского филиала республиканского унитарного предприятия почтовой связи «Белпочта», проживает в г. Гомеле, член Белорусской партии «Белая Русь».
Общая сумма годового дохода за 2022 год: **71042,57 бел. руб.**
Сведения об имуществе:
в отношении недвижимого имущества: на праве собственности имеет квартиру общей площадью 76,2 кв. м в г. Гомеле;
в отношении транспортных средств: на праве собственности имеет легковой автомобиль Nissan Sentra, 2015 года выпуска;
в отношении ценных бумаг: не имеет.

Уклейко Дмитрий Николаевич, 07.06.1975 года рождения, руководитель по военно-патриотическому воспитанию государственного учреждения образования «Средняя школа № 59 г. Гомеля», проживает в г. Гомеле, член Белорусской партии «Белая Русь».
Общая сумма годового дохода за 2022 год: **34146,77 бел. руб.**
Сведения об имуществе:
в отношении недвижимого имущества: на праве собственности имеет квартиру общей площадью 79,8 кв. м в г. Гомеле;
в отношении транспортных средств: на праве собственности имеет легковой автомобиль «Ауди А6», 1997 года выпуска, прицеп лодочный Дон 3517, 8501 В1;
в отношении ценных бумаг: не имеет.

СПАРТАКОВСКИЙ ИЗБИРАТЕЛЬНЫЙ ОКРУГ № 20

Бондаренко Виталия Олеговна, 04.06.1997 года рождения, специалист 1 категории отдела производственно-технического и контроля качества открытого акционерного общества «Кирмаш», проживает в г. Гомеле, член Либерально-демократической партии Беларуси.
Общая сумма годового дохода за 2022 год: **11095,00 бел. руб.**
Сведения об имуществе:
в отношении недвижимого имущества: не имеет;
в отношении транспортных средств: не имеет;
в отношении ценных бумаг: не имеет.

Хахомов Сергей Анатольевич, 21.06.1967 года рождения, ректор учреждения образования «Гомельский государственный университет имени Франциска Скорины», проживает в г. Гомеле, беспартийный.
Общая сумма годового дохода за 2022 год: **79389,04 бел. руб.**
Сведения об имуществе:
в отношении недвижимого имущества: на праве собственности имеет две квартиры общей площадью 62,2 кв. м и 47,7 кв. м в г. Гомеле, садовый домик общей площадью 37,9 кв. м в Добрушском районе, земельный участок площадью 0,0488 га в Добрушском районе; гараж общей площадью 22 кв. м;
в отношении транспортных средств: не имеет;
в отношении ценных бумаг: имеет ценные бумаги ОАО «АСБ Беларусбанк».

Шестопалов Юрий Васильевич, 15.06.1969 года рождения, заместитель директора по идеологической работе открытого акционерного общества «Строительно-монтажный трест № 27», проживает в г. Гомеле, член Коммунистической партии Беларуси.
Общая сумма годового дохода за 2022 год: **23856,55 бел. руб.**
Сведения об имуществе:
в отношении недвижимого имущества: на праве собственности имеет квартиру общей площадью 71,25 кв. м в г. Гомеле, дачу общей площадью 34,3 кв. м в Речицком районе, земельный участок площадью 0,0946 га в Речицком районе;
в отношении транспортных средств: не имеет;
в отношении ценных бумаг: имеет ценные бумаги ОАО «АСБ Беларусбанк».

МАЗУРОВСКИЙ ИЗБИРАТЕЛЬНЫЙ ОКРУГ № 21

Липовская Юлия Викторовна, 17.07.1983 года рождения, первый секретарь Гомельского областного комитета общественного объединения «Белорусский республиканский союз молодежи», проживает в г. Гомеле, беспартийная.
Общая сумма годового дохода за 2022 год: **24702,34 бел. руб.**
Сведения об имуществе:

в отношении недвижимого имущества: на праве собственности имеет квартиру общей площадью 60,93 кв. м в г. Гомеле;
в отношении транспортных средств: на праве собственности имеет легковой автомобиль Mitsubishi, 2002 года выпуска;
в отношении ценных бумаг: не имеет.

Масленченко Татьяна Александровна, 26.10.1975 года рождения, заместитель директора по воспитательной работе учреждения образования «Гомельское государственное училище олимпийского резерва», проживает в г. Гомеле, член Белорусской партии «Белая Русь».
Общая сумма годового дохода за 2022 год: **24794,17 бел. руб.**
Сведения об имуществе:
в отношении недвижимого имущества: на праве собственности имеет 1/3 жилого дома общей площадью 52,9 кв. м в г. Гомеле;
в отношении транспортных средств: не имеет;
в отношении ценных бумаг: не имеет.

КЛЕНКОВСКИЙ ИЗБИРАТЕЛЬНЫЙ ОКРУГ № 22

Котило Анатолий Антонович, 19.08.1965 года рождения, директор государственного учреждения образования «Средняя школа № 66 г. Гомеля», проживает в г. Гомеле, член Белорусской партии «Белая Русь».
Общая сумма годового дохода за 2022 год: **39817,75 бел. руб.**
Сведения об имуществе:
в отношении недвижимого имущества: на праве собственности имеет квартиру общей площадью 51,36 кв. м в г. Гомеле, гараж общей площадью 38,3 кв. м;
в отношении транспортных средств: на праве собственности имеет легковой автомобиль «Фольксваген-Поло», 2017 года выпуска;
в отношении ценных бумаг: не имеет.

Лисицина Татьяна Юрьевна, 21.05.1979 года рождения, генеральный директор совместного предприятия открытого акционерного общества «СПАРТАК», проживает в агрогородке Еремино Гомельского района, член Белорусской партии «Белая Русь».
Общая сумма годового дохода за 2022 год: **96452,81 бел. руб.**
Сведения об имуществе:
в отношении недвижимого имущества: на праве общей собственности имеет жилой дом общей площадью 140,6 кв. м в Гомельском районе, квартиру общей площадью 44,7 кв. м в г. Гомеле;
в отношении транспортных средств: не имеет;
в отношении ценных бумаг: не имеет.

КРАСНЕНСКИЙ ИЗБИРАТЕЛЬНЫЙ ОКРУГ № 23

Ладутько Виктория Александровна, 07.03.1977 года рождения, председатель Гомельского районного Совета депутатов, проживает в г. Гомеле, член Белорусской партии «Белая Русь».

Общая сумма годового дохода за 2022 год: **44624,24 бел. руб.**
Сведения об имуществе:
в отношении недвижимого имущества: не имеет;
в отношении транспортных средств: не имеет;
в отношении ценных бумаг: не имеет.

Белько Марина Васильевна, 02.04.1961 года рождения, директор государственного учреждения образования «Урицкая средняя школа», проживает в Гомельском районе, аг. Урицкое, беспартийная.
Общая сумма годового дохода за 2022 год: **49299,49 бел. руб., из них 50,00 бел. руб. от Гомельской районной организации Белорусского профсоюза работников образования и науки, 7251,46 от управления по труду, занятости и социальной защите Гомельского райисполкома.**
Сведения об имуществе:
в отношении недвижимого имущества: не имеет;
в отношении транспортных средств: не имеет;
в отношении ценных бумаг: не имеет.

ТЕРЕХОВСКИЙ ИЗБИРАТЕЛЬНЫЙ ОКРУГ № 24

Горшунов Станислав Геннадьевич, 16.10.1972 года рождения, председатель Добрушского районного объединения организаций профсоюзов Федерации профсоюзов Беларуси, проживает в г. Добруше, беспартийный.
Общая сумма годового дохода за 2022 год: **38426,58 бел. руб.**
Сведения об имуществе:
в отношении недвижимого имущества: на праве собственности имеет жилой дом общей площадью 97,6 кв. м в г. Добруше;
в отношении транспортных средств: на праве собственности имеет легковой автомобиль Geely Atlas, 2018 года выпуска, легковой автомобиль Chrysler Sebring, 2002 года выпуска;
в отношении ценных бумаг: не имеет.

Малиновский Владимир Анатольевич, 19.10.1972 года рождения, председатель Добрушского районного Совета депутатов, проживает в г. Гомеле, беспартийный.
Общая сумма годового дохода за 2022 год: **38807,8 бел. руб.**
Сведения об имуществе:
в отношении недвижимого имущества: на праве собственности имеет жилой дом общей площадью 80 кв. м в Добрушском районе, д. Ларищево, квартиру общей площадью 78,2 кв. м в г. Гомеле, земельный участок общей площадью 0,1458 га в Добрушском районе, д. Ларищево;
в отношении транспортных средств: на праве собственности имеет легковой автомобиль Skoda Octavia, 2015 года выпуска;
в отношении ценных бумаг: не имеет.

ДОБРУШСКИЙ ИЗБИРАТЕЛЬНЫЙ ОКРУГ № 25

Смягликова Елена Владимировна, 11.09.1977 года рождения, генеральный директор коммунального унитарного предприятия «Добрушский коммунальник», проживает в г. Добруше, член Белорусской партии «Белая Русь».
Общая сумма годового дохода за 2022 год: **49370,95 бел. руб.**
Сведения об имуществе:
в отношении недвижимого имущества: на праве собственности имеет жилой дом общей площадью 74,4 кв. м в г. Добруше, гараж 1/2 доли общей площадью 19,4 кв. м в г. Гомеле, земельный участок на право пожизненного наследуемого владения общей площадью 0,1362 га в г. Добруше;
в отношении транспортных средств: легковой автомобиль Opel Astra, 1995 года выпуска;
в отношении ценных бумаг: не имеет.

Гатальская Анастасия Геннадьевна, 22.12.1982 года рождения, индивидуальный предприниматель, проживает в г. Добруше, член Либерально-демократической партии Беларуси.
Общая сумма годового дохода за 2022 год: **17818,5 бел. руб.**
Сведения об имуществе:
в отношении недвижимого имущества: на праве собственности имеет квартиру общей площадью 31,2 кв. м в г. Гомеле, квартиру общ ей площадью 53,2 кв. м в г. Добруше;
в отношении транспортных средств: легковой автомобиль Renault Megane, 2019 года выпуска;
в отношении ценных бумаг: не имеет.

Лузинов Андрей Евгеньевич, 10.02.1978 года рождения, директор филиала «Добрушская бумажная фабрика «Герой Труда» открытого акционерного общества «Управляющая компания холдинга «Белорусские обои», проживает в г. Шклове, член Белорусской партии «Белая Русь».
Общая сумма годового дохода за 2022 год: **88229,58 бел. руб.**
Сведения об имуществе:
в отношении недвижимого имущества: на праве собственности имеет квартиру общей площадью 58,4 кв. м в г. Шклове;
в отношении транспортных средств: на праве собственности имеет легковой автомобиль Chevrolet Equinox, 2018 года выпуска;
в отношении ценных бумаг: не имеет.

УЛУКОВСКИЙ ИЗБИРАТЕЛЬНЫЙ ОКРУГ № 26

Дегтярик Игорь Николаевич, 08.06.1976 года рождения, директор государственного опытного лесохозяйственного учреждения «Гомельский опытный лесхоз», проживает в Г омельском районе.
Общая сумма годового дохода за 2022 год: **129012,62 бел. руб.**
Сведения об имуществе:
в отношении недвижимого имущества: на праве собственности имеет квартиру общей площадью 76,0 кв. м в Гомельском районе;

в отношении транспортных средств: на праве собственности имеет легковой автомобиль Volkswagen Caravelle, 2020 года выпуска;
в отношении ценных бумаг: не имеет.

Шардина Ольга Александровна, 09.06.1986 года рождения, директор государственного учреждения образования «Еременская детская школа искусств Гомельского района», проживает в г. Гомеле, член Коммунистической партии Беларуси.
Общая сумма годового дохода за 2022 год: **21348,26 бел. руб.**
Сведения об имуществе:
в отношении недвижимого имущества: не имеет;
в отношении транспортных средств: не имеет;
в отношении ценных бумаг: не имеет.

ВЕТКОВСКИЙ ИЗБИРАТЕЛЬНЫЙ ОКРУГ № 27

Рожко Александр Валентинович, 01.01.1969 года рождения, директор государственного учреждения «Республиканский научно-практический центр радиационной медицины и экологии человека», проживает в Гомельском районе, член Белорусской партии «Белая Русь».
Общая сумма годового дохода за 2022 год: **68395,64 бел. руб.**
Сведения об имуществе:
в отношении недвижимого имущества: на праве собственности имеет гараж общей площадью 19,6 кв. м в г. Гродно;
в отношении транспортных средств: на праве собственности имеет легковой автомобиль BMW X5, 2005 года выпуска;
в отношении ценных бумаг: не имеет.

Желтоногин Виталий Николаевич, 15.10.1974 года рождения, директор учреждения «Дом-интернат для престарелых и инвалидов «Шубино», проживает в г. Гомеле, член Белорусской партии «Белая Русь».
Общая сумма годового дохода за 2022 год: **24421,81 бел. руб.**
Сведения об имуществе:
в отношении недвижимого имущества: на праве собственности имеет жилой дом общей площадью 70,1 кв. м в Ветковском районе, квартиру общей площадью 31,2 кв. м в г. Гомеле, земельный участок площадью 0,203 га в Ветковском районе;
в отношении транспортных средств: на праве собственности имеет легковой автомобиль Renault Logan, 2017 года выпуска;
в отношении ценных бумаг: не имеет.

БУДА-КОШЕЛЕВСКИЙ ИЗБИРАТЕЛЬНЫЙ ОКРУГ № 28

Журавлева Людмила Владимировна, 08.01.1976 года рождения, директор представительства по Буда-Кошелевскому району филиала Белгосстрах по Гомельской области, проживает в г. Буда-Кошелеве, беспартийная.
Общая сумма годового дохода за 2022 год: **37451,07 бел. руб.**

Сведения об имуществе:
в отношении недвижимого имущества: на праве собственности имеет 1/2 доли жилого дома общей площадью 102,1 кв. м в г. Буда-Кошелеве, 1/2 доли земельного участка площадью 0,1466 га в г. Буда-Кошелеве;
в отношении транспортных средств: не имеет;
в отношении ценных бумаг: не имеет.

Халдай Сергей Анатольевич, 30.12.1979 года рождения, начальник Буда-Кошелевского районного отдела по чрезвычайным ситуациям, проживает в г. Гомеле, беспартийный.
Общая сумма годового дохода за 2022 год: **35245,14 бел. руб.**
Сведения об имуществе:
в отношении недвижимого имущества: на праве собственности имеет квартиру общей площадью 42,7 кв. м, в г. Гомеле;
в отношении транспортных средств: на праве собственности имеет легковой автомобиль Opel Astra, 2001 года выпуска;
в отношении ценных бумаг: не имеет.

ЧЕЧЕРСКИЙ ИЗБИРАТЕЛЬНЫЙ ОКРУГ № 29

Малинова Жанна Николаевна, 26.05.1971 года рождения, председатель Нисимковичского сельского исполнительного комитета, проживает в г. Чечерске, член Коммунистической партии Беларуси.
Общая сумма годового дохода за 2022 год: **25631,64 бел. руб.**
Сведения об имуществе:
в отношении недвижимого имущества: на праве собственности имеет квартиру общей площадью 68,3 кв. м в г. Чечерске;
в отношении транспортных средств: не имеет;
в отношении ценных бумаг: не имеет.

Трибунах Галина Петровна, 15.09.1965 года рождения, директор открытого акционерного общества «Звезда», проживает в г. Чечерске, беспартийная.
Общая сумма годового дохода за 2022 год: **152116,20 бел. руб.**
Сведения об имуществе:
в отношении недвижимого имущества: на праве собственности имеет жилой дом общей площадью 97,4 кв. м в г. Чечерске, земельный участок площадью 0,0793 га в г. Чечерске;
в отношении транспортных средств: на праве собственности имеет легковой автомобиль Vaz Chevrolet Niva, 2010 года выпуска;
в отношении ценных бумаг: не имеет.

ЖИТКОВИЧСКИЙ ИЗБИРАТЕЛЬНЫЙ ОКРУГ № 30

Купрацевич Иван Викторович, 21.06.1974 года рождения, директор филиала «Житковичское производственное управление» республиканского производственного унитарного предприятия «Гомельоблгаз», проживает в г. Житковичи, член Белорусской партии «Белая Русь».

Общая сумма годового дохода за 2022 год: **57178,02 бел. руб.**
Сведения об имуществе:
в отношении недвижимого имущества: на праве собственности имеет квартиру общей площадью 63,4 кв. м в г. Житковичи, на праве аренды земельный участок площадью 0,15 га в г. Житковичи;
в отношении транспортных средств: на праве собственности имеет легковой автомобиль Renault Megane Scenic, 2007 года выпуска;
в отношении ценных бумаг: не имеет.

Луцко Ольга Викторовна, 14.05.1970 года рождения, директор открытого акционерного общества «Туровский молочный комбинат», проживает в г. Турове Житковичского района, беспартийная.
Общая сумма годового дохода за 2022 год: **257829,96 бел. руб.,**
из них 7969 бел. руб. от аренды жилого помещения.
Сведения об имуществе:
в отношении недвижимого имущества: на праве собственности имеет жилой дом общей площадью 36,5 кв. м в Житковичском районе, квартиру общей площадью 33,5 кв. м в г. Минске, квартиру общей площадью 68,4 кв. м в г. Речице, земельный участок площадью 0,8 га в Житковичском районе;
в отношении транспортных средств: не имеет;
в отношении ценных бумаг: не имеет.

ЛЕЛЬЧИЦКИЙ ИЗБИРАТЕЛЬНЫЙ ОКРУГ № 31

Кравченко Игорь Иванович, 30.08.1970 года рождения, генеральный директор коммунального проектно-ремонтно-строительного унитарного предприятия «Гомельоблдорстрой», проживает в г. Гомеле, член Белорусской партии «Белая Русь».
Общая сумма годового дохода за 2022 год: **58215,82 бел. руб.**
Сведения об имуществе:
в отношении недвижимого имущества: на праве собственности имеет жилой дом общей площадью 122,8 кв. м в Гомельском районе, квартиру общей площадью 84,2 кв. м в г. Гомеле, земельный участок площадью 0,24 га в Гомельском районе;
в отношении транспортных средств: на праве собственности имеет легковой автомобиль Opel Vectra, 2007 года выпуска;
в отношении ценных бумаг: не имеет.

Лесько Николай Иванович, 03.11.1964 года рождения, врач общей практики (заведующий) Симоничской больницы сестринского ухода учреждения здравоохранения «Лельчицкая центральная районная больница», проживает в аг. Симоничи Лельчицкого района, член Белорусской партии «Белая Русь».
Общая сумма годового дохода за 2022 год: **23934,4 бел. руб.**
Сведения об имуществе:
в отношении недвижимого имущества: на праве собственности имеет жилой дом общей площадью 119,3 кв. м в Лельчицком районе, земельный участок площадью 0,18 га в Лельчицком районе;

в отношении транспортных средств: на праве собственности имеет легковой автомобиль Nissan Almera, 2017 года выпуска;
в отношении ценных бумаг: не имеет.

ПЕТРИКОВСКИЙ ИЗБИРАТЕЛЬНЫЙ ОКРУГ № 32

Гошко Людмила Николаевна, 14.09.1974 года рождения, директор учреждения «Копаткевичский дом-интернат для престарелых и инвалидов», проживает в аг. Птичь Петриковского района, член Белорусской партии «Белая Русь».
Общая сумма годового дохода за 2022 год: **24324,57 бел. руб.**
Сведения об имуществе:
в отношении недвижимого имущества: на праве собственности имеет квартиру общей площадью 36,5 кв. м в аг. Птичь Петриковского района;
в отношении транспортных средств: на праве собственности имеет легковой автомобиль Audi A2, 2000 года выпуска;
в отношении ценных бумаг: не имеет.

Никешина Елена Николаевна, 15.01.1970 года рождения, методист государственного учреждения образования «Петриковский районный учебно-методический кабинет», проживает в г. Петрикове, беспартийная.
Общая сумма годового дохода за 2022 год: **12494,45 бел. руб.**
Сведения об имуществе:
в отношении недвижимого имущества: на праве собственности имеет квартиру общей площадью 54,4 кв. м в г. Петрикове;
в отношении транспортных средств: не имеет;
в отношении ценных бумаг: не имеет.

МЕТАЛЛУРГИЧЕСКИЙ ИЗБИРАТЕЛЬНЫЙ ОКРУГ № 33

Корчик Дмитрий Александрович, 08.07.1968 года рождения, генеральный директор открытого акционерного общества «Белорусский металлургический завод – управляющая компания холдинга «Белорусская металлургическая компания», проживает в г. Жлобине, беспартийный.
Общая сумма годового дохода за 2022 год: **231032, 94 бел. руб.**
Сведения об имуществе:
в отношении недвижимого имущества: на праве собственности имеет жилой дом общей площадью 36,9 кв. м в Дзержинском районе, квартиру общей площадью 66,6 кв. м в г. Минске, земельный участок площадью 0,0638 га в Дзержинском районе;
в отношении транспортных средств: на праве собственности имеет легковой автомобиль Hyundai Santa FE, 2019 года выпуска;
в отношении ценных бумаг: не имеет.

Крупская Наталья Владимировна, 23.02.1980 года рождения, заместитель директора учреждения «Территориальный центр социального обслуживания населения Жлобинского района», проживает

в г. Жлобине, член Коммунистической партии Беларуси.
Общая сумма годового дохода за 2022 год: **19317,23 бел. руб.**
Сведения об имуществе:
в отношении недвижимого имущества: не имеет;
в отношении транспортных средств: на праве собственности имеет легковой автомобиль Peugeot 307, 2004 года выпуска;
в отношении ценных бумаг: не имеет.

ЖЕЛЕЗНОДОРОЖНЫЙ ИЗБИРАТЕЛЬНЫЙ ОКРУГ № 34

Рагин Юрий Михайлович, 24.04.1973 года рождения, начальник Локомотивного депо Жлобин республиканского унитарного предприятия «Гомельское отделение Белорусской железной дороги», проживает в г. Жлобине, беспартийный.
Общая сумма годового дохода за 2022 год: **41510, 90 бел. руб.**
Сведения об имуществе:
в отношении недвижимого имущества: на праве собственности имеет квартиру общей площадью 51,9 кв. м в г. Жлобине;
в отношении транспортных средств: на праве собственности имеет легковой автомобиль Volkswagen Touran, 2006 года выпуска;
в отношении ценных бумаг: не имеет.

Топчий Евгений Николаевич, 02.01.1973 года рождения, главный врач учреждения здравоохранения «Жлобинская центральная районная больница», проживает в г. Жлобине, беспартийный.
Общая сумма годового дохода за 2022 год: **118628,0 бел. руб., из них 65000,0 продажа квартиры.**
Сведения об имуществе:
в отношении недвижимого имущества: на праве собственности имеет жилой дом общей площадью 39,0 кв. м в г. Наровле;
в отношении транспортных средств: на праве собственности имеет легковой автомобиль Audi A6, 2010 года выпуска;
в отношении ценных бумаг: не имеет.

СТРЕШИНСКИЙ ИЗБИРАТЕЛЬНЫЙ ОКРУГ № 35

Веремейчик Валерий Николаевич, 12.06.1969 года рождения, директор филиала «Жлобинводоканал» государственного предприятия «Гомельводоканал», проживает в г. Жлобине, член Белорусской партии «Белая Русь».
Общая сумма годового дохода за 2022 год: **62074,45 бел. руб.**
Сведения об имуществе:
в отношении недвижимого имущества: на праве собственности имеет 1/2 доли жилого дома общей площадью 52,7 кв. м в г. Жлобине, квартиру общей площадью 59,2 кв. м в г. Жлобине;
в отношении транспортных средств: не имеет;
в отношении ценных бумаг: не имеет.

Ермак Наталья Петровна, 18.08.1982 года рождения, заместитель начальника узла связи Жлобинского регионального узла почтовой связи Гомельского филиала республиканского унитарного предприятия «Белпочта», проживает в г. Жлобине, член Белорусской партии «Белая Русь».
Общая сумма годового дохода за 2022 год: **29614, 64 бел. руб.**
Сведения об имуществе:
в отношении недвижимого имущества: не имеет;
в отношении транспортных средств: не имеет;
в отношении ценных бумаг: не имеет.

КАЛИНКОВИЧСКИЙ ИЗБИРАТЕЛЬНЫЙ ОКРУГ № 36

Довгялло Сергей Иванович, 16.05.1972 года рождения, председатель сельскохозяйственного производственного кооператива «Дружба-Автюки», проживает в г. Калинковичи Гомельской области, беспартийный.
Общая сумма годового дохода за 2022 год: **93439,07 бел. руб.**
Сведения об имуществе:
в отношении недвижимого имущества: на праве собственности имеет квартиру общей площадью 76,1 кв. м в г. Калинковичи Гомельской области;
в отношении транспортных средств: на праве собственности имеет мотоцикл Чезет 350, 1988 года выпуска;
в отношении ценных бумаг: не имеет.

Ольха Татьяна Николаевна, 05.09.1972 года рождения, заведующая государственным учреждением образования «Детский сад № 6 г. Калинковичи», проживает в г. Калинковичи Гомельской области, член Республиканской партии труда и справедливости.
Общая сумма годового дохода за 2022 год: **20268,00 бел. руб.**
Сведения об имуществе:
в отношении недвижимого имущества: на праве собственности имеет гараж общей площадью 27,2 кв. м в г. Калинковичи Гомельской области;
в отношении транспортных средств: не имеет;
в отношении ценных бумаг: не имеет.

МЕЛИОРАТИВНЫЙ ИЗБИРАТЕЛЬНЫЙ ОКРУГ № 37

Богданова Алеся Анатольевна, 26.05.1988 года рождения, председатель Калинковичского районного объединения профсоюзов, проживает в г. Калинковичи Гомельской области, член Коммунистической партии Беларуси.
Общая сумма годового дохода за 2022 год: **27501,99 бел. руб.**
Сведения об имуществе:
в отношении недвижимого имущества: не имеет;
в отношении транспортных средств: на праве собственности имеет легковой автомобиль Volkswagen Touran, 2004 года выпуска;
в отношении ценных бумаг: не имеет.

Канаш Татьяна Владимировна, 16.01.1969 года рождения, директор совместного общества с ограниченной ответственностью «Белсыр», проживает в г. Калинковичи Гомельской области, беспартийная.
Общая сумма годового дохода за 2022 год: **184760,40 бел. руб.**
Сведения об имуществе:
в отношении недвижимого имущества: на праве собственности имеет квартиру общей площадью 67,4 кв. м в г. Калинковичи Гомельской области;
в отношении транспортных средств: не имеет;
в отношении ценных бумаг: не имеет.

ОКТЯБРЬСКИЙ ИЗБИРАТЕЛЬНЫЙ ОКРУГ № 38

Блоцкая Инна Савельевна, 08.08.1968 года рождения, председатель Савичского сельского Совета депутатов, проживает в аг. Савичи Калинковичского района Гомельской области, член Белорусской партии «Белая Русь».
Общая сумма годового дохода за 2022 год: **25083,04 бел. руб.**
Сведения об имуществе:
в отношении недвижимого имущества: на праве собственности имеет жилой дом общей площадью 83,6 кв. м в аг. Савичи Калинковичского района Гомельской области;
в отношении транспортных средств: не имеет;
в отношении ценных бумаг: не имеет.

Згурский Дмитрий Алексеевич, 13.10.1974 года рождения, начальник главного управления жилищно-коммунального хозяйства Гомельского областного исполнительного комитета, проживает в г. Гомеле, беспартийный.
Общая сумма годового дохода за 2022 год: **49330,99 бел. руб.**
Сведения об имуществе:
в отношении недвижимого имущества: на праве собственности имеет квартиру общей площадью 39,9 кв. м в г. Минске;
в отношении транспортных средств: на праве собственности имеет легковой автомобиль Toyota Corolla Verso, 2005 года выпуска;
в отношении ценных бумаг: не имеет.

Пискун Юлия Михайловна, 07.07.1991 года рождения, временно не работает, проживает в г. Калинковичи Гомельской области, член Либерально-демократической партии Беларуси.
Общая сумма годового дохода за 2022 год: **9668,10 бел. руб.**
Сведения об имуществе:
в отношении недвижимого имущества: на праве собственности имеет квартиру общей площадью 39,59 кв. м в г. Калинковичи Гомельской области;
в отношении транспортных средств: не имеет;
в отношении ценных бумаг: не имеет.

ИНТЕРНАЦИОНАЛЬНЫЙ ИЗБИРАТЕЛЬНЫЙ ОКРУГ № 39

Грибовский Дмитрий Васильевич, 01.09.1981 года рождения, временно не работает, проживает в г. Мозыре, член Либерально-демократической партии Беларуси.
Общая сумма годового дохода за 2022 год: **20899,34 бел. руб.**
Сведения об имуществе:
в отношении недвижимого имущества: на праве собственности имеет квартиру общей площадью 52,1 кв. м в г. Мозыре; гараж общей площадью 28,8 кв. м в Мозырском районе;
в отношении транспортных средств: на праве собственности имеет легковой автомобиль Opel Manta, 1979 года выпуска; легковой автомобиль Volkswagen Passat, 1984 года выпуска;
в отношении ценных бумаг: не имеет.

Кравченко Сергей Владимирович, 12.02.1985 года рождения, главный государственный санитарный врач Мозырского района Гомельской области – главный врач государственного учреждения «Мозырский зональный центр гигиены и эпидемиологии», проживает в г. Мозыре, беспартийный.
Общая сумма годового дохода за 2022 год: **49436,84 бел. руб.**
Сведения об имуществе:
в отношении недвижимого имущества: на праве собственности имеет 1/3 доли на квартиру общей площадью 66,2 кв. м в г. Хойники;
в отношении транспортных средств: на праве собственности имеет легковой автомобиль Mazda 6, 2002 года выпуска;
в отношении ценных бумаг: не имеет.

Пилипончик Елена Валериевна, 21.01.1974 года рождения, директор государственного учреждения образования «Средняя школа № 2 г. Мозыря», проживает в г. Мозыре, член Республиканской партии труда и справедливости.
Общая сумма годового дохода за 2022 год: **97572,54 бел. руб.,**
из них 61529,00 от продажи жилого дома.
Сведения об имуществе:
в отношении недвижимого имущества: на праве собственности имеет квартиру общей площадью 60,6 кв. м в г. Мозыре;
в отношении транспортных средств: не имеет;
в отношении ценных бумаг: не имеет.

РЕЧНОЙ ИЗБИРАТЕЛЬНЫЙ ОКРУГ № 40

Кудина Галина Михайловна, 12.07.1965 года рождения, председатель Мозырского районного Совета депутатов, проживает в г. Мозыре, член Коммунистической партии Беларуси.
Общая сумма годового дохода за 2022 год: **45027,12 бел. руб.**
Сведения об имуществе:
в отношении недвижимого имущества: на праве собственности имеет земельный участок общей площадью 0,1017 га в Мозырском районе; садовый домик общей площадью 50,3 кв. м в Мозырском

районе;
в отношении транспортных средств: не имеет;
в отношении ценных бумаг: не имеет.

Науменко Валентина Николаевна, 08.11.1992 года рождения, заместитель директора по учебно-воспитательной работе коммунального унитарного предприятия «Детский реабилитационно-оздоровительный центр «Сидельники», проживает в г. Мозыре, член Республиканской партии труда и справедливости.
Общая сумма годового дохода за 2022 год: **22838,33 бел. руб.**
Сведения об имуществе:
в отношении недвижимого имущества: не имеет;
в отношении транспортных средств: на праве собственности имеет легковой автомобиль Renault Twingo, 1997 года выпуска;
в отношении ценных бумаг: не имеет.

ПОЛЕССКИЙ ИЗБИРАТЕЛЬНЫЙ ОКРУГ № 41

Липницкий Василий Игоревич, 31.10.1987 года рождения, монтажник наружных трубопроводов строительного унитарного предприятия «Мозырская специализированная передвижная механизированная колонна № 50» открытого акционерного общества «Полесьестрой», проживает в Мозырском районе, д. Дрозды, член Либерально-демократической партии Беларуси.
Общая сумма годового дохода за 2022 год: **10825,71 бел. руб.**
Сведения об имуществе:
в отношении недвижимого имущества: не имеет;
в отношении транспортных средств: на праве собственности имеет легковой автомобиль Volkswagen Passat, 1990 года выпуска;
в отношении ценных бумаг: не имеет.

Макаревич Артем Николаевич, 24.09.1994 года рождения, директор государственного учреждения «Физкультурно-оздоровительный центр «Полесье-Арена», проживает в г. Мозыре, член Белорусской партии «Белая Русь».
Общая сумма годового дохода за 2022 год: **30653,69 бел. руб.**
Сведения об имуществе:
в отношении недвижимого имущества: не имеет;
в отношении транспортных средств: на праве собственности имеет легковой автомобиль Kia Optima, 2011 года выпуска;
в отношении ценных бумаг: не имеет.

Шилов Виталий Петрович, 20.04.1976 года рождения, директор открытого акционерного общества «Беларускабель», проживает в г. Мозыре, член Республиканской партии труда и справедливости.
Общая сумма годового дохода за 2022 год: **106671,98 бел. руб.**
Сведения об имуществе:
в отношении недвижимого имущества: на праве собственности имеет квартиру общей площадью 78,8 кв. м в г. Гомеле; квартиру

общей площадью 57,4 кв. м в г. Минске;
в отношении транспортных средств: на праве собственности имеет легковой автомобиль Kia Sportage, 2014 года выпуска;
в отношении ценных бумаг: не имеет.

БОБРОВСКИЙ ИЗБИРАТЕЛЬНЫЙ ОКРУГ № 42

Аскерко Ольга Александровна, 11.04.1981 года рождения, главный врач учреждения «Мозырская городская детская больница», проживает в Мозырском районе, д. Дрозды, член Республиканской партии труда и справедливости.
Общая сумма годового дохода за 2022 год: **44410,82 бел. руб.**
Сведения об имуществе:
в отношении недвижимого имущества: не имеет;
в отношении транспортных средств: на праве собственности имеет легковой автомобиль Buick Encore, 2016 года выпуска;
в отношении ценных бумаг: не имеет.

Павлов Виталий Петрович, 19.12.1970 года рождения, генеральный директор открытого акционерного общества «Мозырский нефтеперерабатывающий завод», проживает в г. Мозыре, член Белорусской партии «Белая Русь».
Общая сумма годового дохода за 2022 год: **114613,13 бел. руб.**
Сведения об имуществе:
в отношении недвижимого имущества: на праве собственности имеет квартиру общей площадью 60,8 кв. м в г. Мозыре; квартиру общей площадью 68,3 кв. м в г. Минске;
в отношении транспортных средств: не имеет;
в отношении ценных бумаг: не имеет.

ПРИТЫЦКИЙ ИЗБИРАТЕЛЬНЫЙ ОКРУГ № 43

Кадовба Михаил Игоревич, 29.05.1989 года рождения, машинист компрессорных установок производства по переработке тяжелых нефтяных остатков открытого акционерного общества «Мозырский НПЗ», проживает в г. Мозыре, член Либерально-демократической партии Беларуси.
Общая сумма годового дохода за 2022 год: **29553,74 бел. руб.**
Сведения об имуществе:
в отношении недвижимого имущества: на праве собственности имеет гараж в Мозырском районе площадью 68 кв. м;
в отношении транспортных средств: имеет легковой автомобиль Mitsubishi Carisma, 1997 года выпуска;
в отношении ценных бумаг: не имеет.

Козакевич Анна Павловна, 30.08.1980 года рождения, председатель Мозырского районного объединения профсоюзов Федерации профсоюзов Беларуси, проживает в г. Мозыре, член Белорусской партии «Белая Русь».
Общая сумма годового дохода за 2022 год: **34580,18 бел. руб.**

Сведения об имуществе:
в отношении недвижимого имущества: на праве собственности квартиру общей площадью 36,1 кв. м в г. Мозыре;
в отношении транспортных средств: на праве собственности имеет легковой автомобиль Opel Safi ra, 2001 года выпуска;
в отношении ценных бумаг: не имеет.

Тетерин Сергей Михайлович, 23.05.1969 года рождения, директор учреждения образования «Мозырский государственный колледж геологии», проживает в г. Мозыре, член Республиканской партии труда и справедливости.
Общая сумма годового дохода за 2022 год: **33067,23 бел. руб.**
Сведения об имуществе:
в отношении недвижимого имущества: на праве собственности имеет квартиру общей площадью 59,5 кв. м в г. Мозыре;
в отношении транспортных средств: не имеет;
в отношении ценных бумаг: не имеет.

МОЗЫРСКИЙ СЕЛЬСКИЙ ИЗБИРАТЕЛЬНЫЙ ОКРУГ № 44

Заяц Максим Владимирович, 30.10.1998 года рождения, временно неработающий, проживает в г. Мозыре, член Либерально-демократической партии Беларуси.
Общая сумма годового дохода за 2022 год: **16836,78 бел. руб.**
Сведения об имуществе:
в отношении недвижимого имущества: не имеет;
в отношении транспортных средств: на праве собственности имеет легковые автомобили ВАЗ 2107, 1998 года выпуска, Audi A4, 2000 года выпуска;
в отношении ценных бумаг: не имеет.

Пинчук Светлана Михайловна, 04.08.1985 года рождения, председатель Прудковского сельского исполнительного комитета, проживает в д. Наровчизна Мозырского района, член Республиканской партии труда и справедливости.
Общая сумма годового дохода за 2022 год: **26232,97 бел. руб.**
Сведения об имуществе:
в отношении недвижимого имущества: на праве собственности имеет квартиру общей площадью 57,6 кв. м в Мозырском районе;
в отношении транспортных средств: не имеет;
в отношении ценных бумаг: не имеет.

Слинько Олег Михайлович, 04.09.1975 года рождения, директор коммунального сельскохозяйственного унитарного предприятия «Совхоз-комбинат «Заря», проживает в д. Наровчизна Мозырского района, беспартийный.
Общая сумма годового дохода за 2022 год: **140655,62 бел. руб.**
Сведения об имуществе:

в отношении недвижимого имущества: не имеет;
в отношении транспортных средств: не имеет;
в отношении ценных бумаг: не имеет.

ЕЛЬСКИЙ ИЗБИРАТЕЛЬНЫЙ ОКРУГ № 45

Клименок Константин Леонидович, 16.04.1985 года рождения, главный врач учреждения здравоохранения «Ельская центральная районная больница», проживает в г. Ельске, член Республиканской партии труда и справедливости.
Общая сумма годового дохода за 2022 год: **61335,37 бел. руб.**
Сведения об имуществе:
в отношении недвижимого имущества: на праве собственности имеет квартиру общей площадью 74 кв. м в г. Светлогорске;
в отношении транспортных средств: на праве собственности имеет легковой автомобиль Mitsubishi ASX, 2014 года выпуска;
в отношении ценных бумаг: не имеет.

Матузко Евгений Сергеевич, 07.02.1977 года рождения, директор государственного лесохозяйственного учреждения «Ельский лесхоз», проживает в г. Ельске, беспартийный.
Общая сумма годового дохода за 2022 год: **84768,18 бел. руб.**
Сведения об имуществе:
в отношении недвижимого имущества: не имеет;
в отношении транспортных средств: не имеет;
в отношении ценных бумаг: не имеет.

РОГАЧЕВСКИЙ ГОРОДСКОЙ ИЗБИРАТЕЛЬНЫЙ ОКРУГ № 46

Барковский Сергей Александрович, 28.08.1979 года рождения, начальник управления складского хозяйства открытого акционерного общества «Рогачевский молочно-консервный комбинат», проживает в г. Рогачеве, член Белорусской партии «Белая Русь».
Общая сумма годового дохода за 2022 год: **35814,84 бел. руб.**
Сведения об имуществе:
в отношении недвижимого имущества: не имеет;
в отношении транспортных средств: на праве собственности имеет легковой автомобиль Volkswagen Sharan, 2015 года выпуска;
в отношении ценных бумаг: не имеет.

Иванов Андрей Алексеевич, 16.04.1975 года рождения, директор филиала производственного управления «Рогачевгаз» республиканского производственного унитарного предприятия «Гомельоблгаз», проживает в г. Рогачеве, член Белорусской партии «Белая Русь».
Общая сумма годового дохода за 2022 год: **59376,48 бел. руб.**
Сведения об имуществе:
в отношении недвижимого имущества: на праве собственности

имеет квартиру общей площадью 53,8 кв. м в г. Рогачеве;
в отношении транспортных средств: на праве собственности имеет легковой автомобиль «Ситроен С5Х7», 2009 года выпуска;
в отношении ценных бумаг: не имеет.

ТИХИНИЧСКИЙ ИЗБИРАТЕЛЬНЫЙ ОКРУГ № 47

Васильцов Юрий Владимирович, 19.01.1982 года рождения, директор открытого акционерного общества «Тихиничи», проживает в аг. Тихиничи Рогачевского района, беспартийный.
Общая сумма годового дохода за 2022 год: **114227,10 бел. руб.**
Сведения об имуществе:
в отношении недвижимого имущества: на праве собственности имеет жилой дом общей площадью 61,9 кв. м в Рогачевском районе, земельный участок общей площадью 0,1461 га в Рогачевском районе;
в отношении транспортных средств: не имеет;
в отношении ценных бумаг: не имеет.

Ясенецкий Вячеслав Михайлович, 22.09.1984 года рождения, начальник жестяно-баночного цеха открытого акционерного общества «Рогачевский молочно-консервный комбинат», проживает в г. Рогачеве, член Белорусской партии «Белая Русь».
Общая сумма годового дохода за 2022 год: **35864,59 бел. руб.**
Сведения об имуществе:
в отношении недвижимого имущества: не имеет;
в отношении транспортных средств: на праве собственности имеет легковой автомобиль Renault Megane Scenic, 2000 года выпуска, легковой автомобиль Geely Atlas, 2020 года выпуска;
в отношении ценных бумаг: не имеет.

КОРМЯНСКИЙ ИЗБИРАТЕЛЬНЫЙ ОКРУГ № 48

Лещенок Елена Леонидовна, 28.07.1984 года рождения, главный редактор учреждения «Редакция газеты «Зара над Сожам», проживает в г. п. Корма, член Белорусской партии «Белая Русь».
Общая сумма годового дохода за 2022 год: **23024,37 бел. руб.**
Сведения об имуществе:
в отношении недвижимого имущества: на праве собственности имеет квартиру общей площадью 51,9 кв. м в г. п. Корма;
в отношении транспортных средств: не имеет;
в отношении ценных бумаг: не имеет.

Шехтер Татьяна Валентиновна, 01.11.1967 года рождения, председатель Кормянского районного Совета депутатов, проживает в г. п. Корма, член Белорусской партии «Белая Русь».
Общая сумма годового дохода за 2022 год: **42592,83 бел. руб.**
Сведения об имуществе:
в отношении недвижимого имущества: на праве собственности

имеет жилой дом общей площадью 93,0 кв. м в г. п. Корма, земельный участок общей площадью 0,2013 га в г. п. Корма; земельный участок общей площадью 0,0073 га в г. п. Корма;
в отношении транспортных средств: не имеет;
в отношении ценных бумаг: не имеет.

БЕРЕЗИНСКИЙ ИЗБИРАТЕЛЬНЫЙ ОКРУГ № 49

Жданов Анатолий Геннадьевич, 11.04.1986 года рождения, директор общества с ограниченной ответственностью «ТТК ритейл», проживает в г. Светлогорске, член Либерально-демократической партии Беларуси.
Общая сумма годового дохода за 2022 год: **857102,36 бел. руб.**
Сведения об имуществе:
в отношении недвижимого имущества: на праве собственности имеет объект розничной торговли (магазин) общей площадью 854,2 кв. м в г. Светлогорске;
в отношении транспортных средств: на праве собственности имеет легковой автомобиль Opel Zafi ra, 1999 года выпуска, легковой автомобиль Opel Movano, 2004 года выпуска;
в отношении ценных бумаг: не имеет.

Зенкевич Екатерина Анатольевна, 04.02.1968 года рождения, председатель Гомельского областного Совета депутатов, проживает в г. Гомеле, член Белорусской партии «Белая Русь».
Общая сумма годового дохода за 2022 год: **61708,84 бел. руб.**
Сведения об имуществе:
в отношении недвижимого имущества: на праве собственности имеет квартиру общей площадью 79,3 кв. м в г. Гомеле;
в отношении транспортных средств: на праве собственности имеет легковой автомобиль Ford Fiesta, 2011 года выпуска;
в отношении ценных бумаг: имеет ценные бумаги ОАО «Гомельский электротехнический завод» (9 акций).

Шамелова Татьяна Леонидовна, 08.08.1972 года рождения, директор государственного учреждения образования «Центр творчества детей и молодежи «Ювента» г. Светлогорска», проживает в г. Светлогорске, член Белорусской партии «Белая Русь».
Общая сумма годового дохода за 2022 год: **30843,15 бел. руб.**
Сведения об имуществе:
в отношении недвижимого имущества: на праве собственности имеет квартиру общей площадью 65,7 кв. м в г. Светлогорске;
в отношении транспортных средств: на праве собственности имеет легковой автомобиль Belgee X50, 2023 года выпуска;
в отношении ценных бумаг: не имеет.

ПЕРВОМАЙСКИЙ ИЗБИРАТЕЛЬНЫЙ ОКРУГ № 50

Башак Александр Владимирович, 24.09.1993 года рождения, учитель физики государственного учреждения образования «Средняя школа № 4 г. Светлогорска», проживает в р. п. Сосновый Бор Светлогорского района, член Либерально-демократической партии Беларуси.
Общая сумма годового дохода за 2022 год: **24752,50 бел. руб.**
Сведения об имуществе:
в отношении недвижимого имущества: не имеет;
в отношении транспортных средств: на праве собственности имеет легковой автомобиль Ford Fiesta V, 2002 года выпуска;
в отношении ценных бумаг: не имеет.

Воронина Наталья Алексеевна, 21.04.1964 года рождения, директор государственного учреждения культуры «Светлогорский районный дом ремесел», проживает в г. Светлогорске, член Республиканской партии труда и справедливости.
Общая сумма годового дохода за 2022 год: **19529,27 бел. руб.,** из них 6988,49 бел. руб. пенсия по возрасту.
Сведения об имуществе:
в отношении недвижимого имущества: на праве собственности имеет жилой дом общей площадью 52,3 кв. м в г. Светлогорске; квартиру общей площадью 64,7 кв. м в г. Светлогорске;
в отношении транспортных средств: не имеет;
в отношении ценных бумаг: не имеет.

Лупей Валерий Владимирович, 30.10.1967 года рождения, генеральный директор коммунального жилищного унитарного предприятия «Светочь», проживает в г. Светлогорске, беспартийный.
Общая сумма годового дохода за 2022 год: **46074,66 бел. руб.,** из них 13127,02 бел. руб. пенсия по возрасту.
Сведения об имуществе:
в отношении недвижимого имущества: на праве собственности имеет квартиру общей площадью 66,3 кв. м в г. Светлогорске;
в отношении транспортных средств: на праве собственности имеет легковой автомобиль «Шкода 120L», 1980 года выпуска, легковой автомобиль «Форд-Гэлакси», 1996 года выпуска, легковой автомобиль «Джили-Эмгранд X7», 2019 года выпуска;
в отношении ценных бумаг: не имеет.

СВЕТЛОГОРСКИЙ СЕЛЬСКИЙ ИЗБИРАТЕЛЬНЫЙ ОКРУГ № 51

Бердович Юрий Александрович, 05.08.1979 года рождения, заместитель генерального директора по экономическим вопросам открытого акционерного общества «Светлогорский целлюлозно-картонный комбинат», проживает в г. Светлогорске, беспартийный.
Общая сумма годового дохода за 2022 год: **101058,84 бел. руб.**
Сведения об имуществе:
в отношении недвижимого имущества: на праве собственности

имеет жилой дом общей площадью 64,5 кв. м в г. Светлогорске, квартиру общей площадью 30,7 кв. м в г. Светлогорске;
в отношении транспортных средств: на праве собственности имеет легковой автомобиль «Шкода-Октавия», 2014 года выпуска;
в отношении ценных бумаг: имеет ценные бумаги открытого акционерного общества «Светлогорский целлюлозно-картонный комбинат» (115 акций).

Боровой Игорь Николаевич, 30.03.1976 года рождения, начальник Светлогорского цеха электросвязи Калинковичского зонального узла электросвязи Гомельского филиала республиканского унитарного предприятия «Белтелеком», проживает в г. Светлогорске, член Республиканской партии труда и справедливости.
Общая сумма годового дохода за 2022 год: **44653,05 бел. руб.**
Сведения об имуществе:
в отношении недвижимого имущества: на праве собственности имеет квартиру общей площадью 51,8 кв. м в г. Светлогорске, гараж общей площадью 36 кв. м в г. Светлогорске;
в отношении транспортных средств: на праве собственности имеет легковой автомобиль Hyundai Tucson, 2018 года выпуска;
в отношении ценных бумаг: не имеет.

СПОРТИВНЫЙ ИЗБИРАТЕЛЬНЫЙ ОКРУГ № 52

Егорова Людмила Анатольевна, 23.02.1971 года рождения, директор учреждения образования «Речицкий государственный педагогический колледж», проживает в д. Пригородная Речицкого района, член Белорусской партии «Белая Русь».
Общая сумма годового дохода за 2022 год: **36092,29 бел. руб.**
Сведения об имуществе:
в отношении недвижимого имущества: на праве собственности имеет квартиру общей площадью 42,7 кв. м в Речицком районе, квартиру общей площадью 66,7 кв. м в Речицком районе;
в отношении транспортных средств: не имеет;
в отношении ценных бумаг: не имеет.

Раева Наталья Николаевна, 03.01.1981 года рождения, директор учреждения образования «Речицкий государственный социально-педагогический центр», проживает в д. Жмуровка Речицкого района, член Белорусской партии «Белая Русь».
Общая сумма годового дохода за 2022 год: **21819,30 бел. руб.**
Сведения об имуществе:
в отношении недвижимого имущества: на праве собственности имеет жилой дом общей площадью 92,7 кв. м в Речицком районе, жилой дом общей площадью 55,1 кв. м в Речицком районе;
в отношении транспортных средств: не имеет;
в отношении ценных бумаг: не имеет.

ЦЕНТРАЛЬНЫЙ ИЗБИРАТЕЛЬНЫЙ ОКРУГ № 53

Лазюк Наталья Павловна, 23.08.1962 года рождения, заведующий филиалом «Городская библиотека имени Н. К. Крупской» государственного учреждения культуры «Речицкая районная сеть библиотек», проживает в г. Речице, беспартийная.
Общая сумма годового дохода за 2022 год: **17214,08 бел. руб.,**
из них 5654,24 бел. руб. пенсия по возрасту.
Сведения об имуществе:
в отношении недвижимого имущества: на праве собственности имеет квартиру общей площадью 49,6 кв. м в г. Речице;
в отношении транспортных средств: не имеет;
в отношении ценных бумаг: не имеет.

Петкун Ирина Яковлевна, 23.03.1966 года рождения, директор государственного учреждения образования «Речицкий районный лицей», проживает в г. Речице, член Белорусской партии «Белая Русь».
Общая сумма годового дохода за 2022 год: **30149,05 бел. руб.**
Сведения об имуществе:
в отношении недвижимого имущества: на праве собственности имеет квартиру общей площадью 65,7 кв. м в г. Речице;
в отношении транспортных средств: не имеет;
в отношении ценных бумаг: не имеет.

ВЕДРИЧСКИЙ ИЗБИРАТЕЛЬНЫЙ ОКРУГ № 54

Курик Елена Викторовна, 07.03.1972 года рождения, заведующий государственным учреждением образования «Детский сад № 10 г. Речицы», проживает в г. Речице, беспартийная.
Общая сумма годового дохода за 2022 год: **22110,87 бел. руб.**
Сведения об имуществе:
в отношении недвижимого имущества: на праве собственности имеет жилой дом общей площадью 88,2 кв. м в Речицком районе, квартиру общей площадью 38,4 кв. м в г. Речице, земельный участок площадью 0,1689 га в Речицком районе;
в отношении транспортных средств: не имеет;
в отношении ценных бумаг: не имеет.

Самончик Виктор Георгиевич, 29.05.1968 года рождения, директор открытого акционерного общества «Речицкий метизный завод», проживает в г. Речице, член Белорусской партии «Белая Русь».
Общая сумма годового дохода за 2022 год: **166508,68 бел. руб.**
Сведения об имуществе:
в отношении недвижимого имущества: имеет 23/50 доли в праве собственности на жилой дом общей площадью 66,7 кв. м в г. Речице;
в отношении транспортных средств: на праве собственности име-

ет легковой автомобиль Subaru Outback, 2012 года выпуска, прицеп лодочный 8501 B1, 2022 года выпуска;
в отношении ценных бумаг: не имеет.

ХОЛМЕЧСКИЙ ИЗБИРАТЕЛЬНЫЙ ОКРУГ № 55

Бойко Олег Фёдорович, 27.06.1962 года рождения, директор коммунального торгового унитарного предприятия «Торгсервис», проживает в д. Унорица Речицкого района, беспартийный.
Общая сумма годового дохода за 2022 год: **33881,70 бел. руб.**
Сведения об имуществе:
в отношении недвижимого имущества: на праве собственности имеет квартиру общей площадью 95,2 кв. м в г. Речице;
в отношении транспортных средств: на праве собственности имеет легковой автомобиль Lexus RX 450, 2020 года выпуска;
в отношении ценных бумаг: не имеет.

Буглак Людмила Анатольевна, 30.01.1970 года рождения, заведующий государственным учреждением образования «Детский сад № 3 г. Речица», проживает в г. Речице, беспартийная.
Общая сумма годового дохода за 2022 год: **26997,85 бел. руб., в том числе по гражданско-правовым договорам (дарение) 2555 бел. руб.**
Сведения об имуществе:
в отношении недвижимого имущества: на праве собственности имеет жилой дом общей площадью 179 кв. м в г. Речице, квартиру общей площадью 54,5 кв. м в г. Речице, садовый домик площадью 63,4 кв. м в Речицком районе;
в отношении транспортных средств: на праве собственности имеет легковой автомобиль Volkswagen Jetta, 2013 года выпуска;
в отношении ценных бумаг: не имеет.

ЛОЕВСКИЙ ИЗБИРАТЕЛЬНЫЙ ОКРУГ № 56

Демиденко Тамара Петровна, 01.06.1969 года рождения, директор центра банковских услуг № 316 открытого акционерного общества «АСБ Беларусбанк» г. п. Лоев, проживает в г. п. Лоев, член Белорусской партии «Белая Русь».
Общая сумма годового дохода за 2022 год: **37601,65 бел. руб.**
Сведения об имуществе:
в отношении недвижимого имущества: на праве собственности имеет квартиру общей площадью 38,9 кв. м в г. п. Лоев, земельный участок площадью 0,0588 га в Лоевском районе;
в отношении транспортных средств: не имеет;
в отношении ценных бумаг: не имеет.

Кукрак Надежда Борисовна, 30.05.1970 года рождения, заместитель директора учреждения «Брагинский территориальный центр социального обслуживания населения», проживает в г. п. Брагин, член Коммунистической партии Беларуси.
Общая сумма годового дохода за 2022 год: **20496,72 бел. руб.**

Сведения об имуществе:
в отношении недвижимого имущества: на праве собственности
имеет квартиру общей площадью 65,3 кв. м в г. п. Брагин;
в отношении транспортных средств: не имеет;
в отношении ценных бумаг: не имеет.

ХОЙНИКСКИЙ ИЗБИРАТЕЛЬНЫЙ ОКРУГ № 57

Пархоменко Вадим Николаевич, 27.08.1991 года рождения, главный ветеринарный врач государственного учреждения «Хойникская ветеринарная станция», проживает в г. Хойники, член Коммунистической партии Беларуси.
Общая сумма годового дохода за 2022 год: **25646,91 бел. руб.**
Сведения об имуществе:
в отношении недвижимого имущества: не имеет;
в отношении транспортных средств: на праве собственности имеет легковой автомобиль Dodge Caliber, 2008 года выпуска;
в отношении ценных бумаг: не имеет.

Старостенко Дмитрий Николаевич, 22.05.1974 года рождения, генеральный директор открытого акционерного общества «Гомельоблавтотранс», проживает в г. Гомеле, член Белорусской партии «Белая Русь».
Общая сумма годового дохода за 2022 год: **68695,06 бел. руб.**
Сведения об имуществе:
в отношении недвижимого имущества: на праве собственности
имеет жилой дом общей площадью 199,2 кв. м в г. Гомеле;
в отношении транспортных средств: на праве собственности
имеет легковой автомобиль Renault Kaptur, 2017 года выпуска;
в отношении ценных бумаг: не имеет.

Кандидаты в депутаты Гомельского городского Совета депутатов двадцать девятого созыва

СВИРИДОВСКИЙ ИЗБИРАТЕЛЬНЫЙ ОКРУГ № 1

Луговская Светлана Александровна, 08.01.1984 года рождения, заместитель заведующего государственным учреждением образования «Детский сад № 137 г. Гомеля», проживает в г. Гомеле, беспартийная.
Общая сумма годового дохода за 2022 год: **16 808,68 бел. руб., 150 евро.**
Сведения об имуществе:
в отношении недвижимого имущества: на праве собственности имеет
квартиру общей площадью 65,5 кв. м в г. Гомеле;
в отношении транспортных средств: не имеет;
в отношении ценных бумаг: не имеет.

Янкович Сергей Юрьевич, 20.06.1986 года рождения, директор филиала «Автобусный парк № 6» открытого акционерного общества «Гомельоблавтотранс», проживает в г. Гомеле, член Белорусской партии

«Белая Русь».
Общая сумма годового дохода за 2022 год: **91 055,58 бел. руб.**
Сведения об имуществе:
в отношении недвижимого имущества: не имеет;
в отношении транспортных средств: не имеет;
в отношении ценных бумаг: не имеет.

ЮНОШЕСКИЙ ИЗБИРАТЕЛЬНЫЙ ОКРУГ № 2

БОНДАРЕНКО Виталия Олеговна, 04.06.1997 года рождения, специалист первой категории открытого акционерного общества «Кирмаш», проживает в г. Гомеле, член Либерально-демократической партии Беларуси.
Общая сумма годового дохода за 2022 год: **11 094,96 бел. руб.**
Сведения об имуществе:
в отношении недвижимого имущества: не имеет;
в отношении транспортных средств: не имеет;
в отношении ценных бумаг: не имеет.

КРИВЁНОК Евгений Георгиевич. 09.06.1985 года рождения, начальник отдела охраны труда и промышленной безопасности коммунального производственного унитарного предприятия «Гомель – водоканал», проживает в г. Гомеле, член Белорусской партии «Белая Русь».
Общая сумма годового дохода за 2022 год: **33 001,03 бел. руб.**
Сведения об имуществе:
в отношении недвижимого имущества: на праве собственности имеет квартиру общей площадью 68 кв. м в г. Гомеле;
в отношении транспортных средств: на праве собственности имеет легковой автомобиль VOLKSWAGEN TIGUAN 2016 года выпуска;
в отношении ценных бумаг: не имеет.

МАЛАЙЧУКОВСКИЙ ИЗБИРАТЕЛЬНЫЙ ОКРУГ № 3

БАРАБАНОВ Павел Владимирович, 31.01.1978 года рождения, директор государственного учреждения «Специализированная детско-юношеская школа олимпийского резерва по водному поло г. Гомеля», проживает в г. Гомеле, беспартийный.
Общая сумма годового дохода за 2022 год: **32 787,59 бел. руб.**
Сведения об имуществе:
в отношении недвижимого имущества: не имеет;
в отношении транспортных средств: не имеет;
в отношении ценных бумаг: не имеет.

КОЛЕСНИКОВ Руслан Артурович, 08.06.1984 года рождения, заместитель начальника управления Государственной автомобильной инспекции управления внутренних дел Гомельского областного исполнительного комитета, проживает в г. Гомель, беспартийный.
Общая сумма годового дохода за 2022 год: **32 634 бел. руб.**
Сведения об имуществе:
в отношении недвижимого имущества: на праве собственности имеет

квартиру общей площадью 80,1 кв. м в г. Гомеле;
в отношении транспортных средств: на праве собственности имеет легковой автомобиль HONDA ACCORD 2019 года выпуска;
в отношении ценных бумаг: не имеет.

ПОЛЕССКИЙ ИЗБИРАТЕЛЬНЫЙ ОКРУГ № 4

ЗАБАВЧИК Наталья Александровна, 23.11.1970 года рождения, директор учреждения «Территориальный центр социального обслуживания населения Железнодорожного района г. Гомеля», проживает в г. Гомеле, член Белорусской партии «Белая Русь».
Общая сумма годового дохода за 2022 год: **30 533,52 бел. руб.**
Сведения об имуществе:
в отношении недвижимого имущества: 97/900 доли на праве собственности на квартиру общей площадью 61,9 кв. м в г. Витебске;
в отношении транспортных средств: не имеет;
в отношении ценных бумаг: не имеет.

ПРУС Михаил Юльевич, 21.11.1971 года рождения, заместитель начальника транспортного республиканского унитарного предприятия «Гомельское отделение Белорусской железной дороги», проживает в г. Гомеле, член Белорусской партии «Белая Русь».
Общая сумма годового дохода за 2022 год: **49 017,28 бел. руб.**
Сведения об имуществе:
в отношении недвижимого имущества: на праве собственности имеет квартиру общей площадью 65 кв. м в г. Гомеле;
в отношении транспортных средств: на праве собственности имеет легковой автомобиль VOLVO S40 2007 года выпуска;
в отношении ценных бумаг: не имеет.

ЛЕПЕШИНСКИЙ ИЗБИРАТЕЛЬНЫЙ ОКРУГ № 5

АСАДЧИЙ Сергей Николаевич, 04.12.1981 года рождения, директор открытого акционерного общества «Электроаппаратура», проживает в г. Гомеле, член Белорусской партии «Белая Русь».
Общая сумма годового дохода за 2022 год: **36 297,28 бел. руб.**
Сведения об имуществе:
в отношении недвижимого имущества: на праве собственности имеет квартиру общей площадью 42,6 кв. м в г. Гомеле;
в отношении транспортных средств: на праве собственности имеет автомобиль LEXUS RX330 2003 года выпуска, на праве собственности имеет мотоцикл MOTOLAND XL250-A 2023 года выпуска;
в отношении ценных бумаг: наследство 14.10.2022 г.

ПЕТРОВА Татьяна Валентиновна, 09.08.1971 года рождения, директор государственного учреждения образования «Средняя школа № 23 г. Гомеля имени А. Н. Хуторянского», проживает в г. Гомеле, беспартийная.
Общая сумма годового дохода за 2022 год: **19 485,55 бел. руб.**
Сведения об имуществе:
в отношении недвижимого имущества: на праве собственности имеет

квартиру общей площадью 58,6 кв. м в г. Гомеле;
в отношении транспортных средств: не имеет;
в отношении ценных бумаг: не имеет.

КОСТЮКОВСКИЙ ИЗБИРАТЕЛЬНЫЙ ОКРУГ № 6

ЕГИАЗАРОВА Надежда Анатольевна, 01.01.1971 года рождения, заведующий государственным учреждением образования «Детский сад № 101 г. Гомеля», проживает в г. Гомеле, беспартийная.
Общая сумма годового дохода за 2022 год: **17 996,52 бел. руб.**
Сведения об имуществе:
в отношении недвижимого имущества: на праве собственности имеет жилой дом общей площадью 67,8 кв. м в г. Гомеле.
в отношении транспортных средств: не имеет;
в отношении ценных бумаг: не имеет.

МАКСИМЧИКОВ Пётр Александрович, 30.04.1972 года рождения, генеральный директор открытого акционерного общества «Гомельстекло», проживает в г. Гомеле, член Белорусской партии «Белая Русь».
Общая сумма годового дохода за 2022 год: **124 038,61 бел. руб.**
Сведения об имуществе:
в отношении недвижимого имущества: на праве собственности имеет гараж площадью 15,7 кв. м в г. Гомеле;
в отношении транспортных средств: на праве собственности имеет легковой автомобиль LAND-ROVER RANGEROVER 2011 года выпуска, прицеп LAV 81014 2007 года выпуска;
в отношении ценных бумаг: не имеет.

КУРЧАТОВСКИЙ ИЗБИРАТЕЛЬНЫЙ ОКРУГ № 7

ГРИГОРЬЕВ Максим Андреевич, 15.03.1983 года рождения, начальник сектора информационной безопасности транспортного республиканского унитарного предприятия «Гомельское отделение Белорусской железной дороги», проживает в г. Гомеле, член Белорусской партии «Белая Русь».
Общая сумма годового дохода за 2022 год: **27 673,24 бел. руб.**
Сведения об имуществе:
в отношении недвижимого имущества: на праве собственности имеет квартиру общей площадью 50,9 кв. м в г. Гомеле, квартиру общей площадью 78,6 кв. м., земельный участок площадью 0,0549 га в Ветковском районе, садовый домик 53 кв. м в Ветковском районе;
в отношении транспортных среаств: на праве собственности имеет легковой автомобиль CITROEN C5 2010 года выпуска;
в отношении ценных бумаг: не имеет.

ЦЫРКИН Михаил Самуилович, 09.05.1975 года рождения, временно неработающий, проживает в посёлке Вербов Добрушского района Гомельской области, член Либерально-демократической партии Беларуси.
Общая сумма годового дохода за 2022 год: **171,19 бел. руб., 38 789,88 долларов США.**
Сведения об имуществе:

в отношении недвижимого имущества: на праве собственности имеет жилой дом площадью 75,3 кв. м в Добрушском районе, земельный участок общей площадью 0,25 га в Добрушском районе, земельный участок общей площадью 0,4 га в Добрушском районе на праве пожизненного наследуемого владения;
в отношении транспортных средств: на праве собственности имеет легковой автомобиль BMW 550 I 2006 года выпуска;
в отношении ценных бумаг: не имеет.

МАШИНОСТРОИТЕЛЬНЫЙ ИЗБИРАТЕЛЬНЫЙ ОКРУГ № 8

ДРАЙЦЕВА Наталья Николаевна. 08.03.1973 года рождения, директор государственного учреждения образования «Средняя школа N 25 г. Гомеля имени Б. А. Царикова», проживает в г. Гомеле, член Белорусской партии «Белая Русь».
Общая сумма годового дохода за 2022 год: **29 397,61 бел. руб.**
Сведения об имуществе:
в отношении недвижимого имущества: на праве собственности имеет квартиру общей площадью 48,1 кв. м в г. Гомеле;
в отношении транспортных средств: не имеет;
в отношении ценных бумаг: не имеет.

КОЗЛОВ Геннадий Васильевич, 08.06.1978 года рождения, директор учреждения образования «Гомельский государственный автомеханический колледж», проживает в г. Гомеле, член Белорусской партии «Белая Русь».
Общая сумма годового дохода за 2022 год: **37 240,16 бел. руб.**
Сведения об имуществе:
в отношении недвижимого имущества: на праве собственности имеет квартиру общей площадью 65,4 кв. м в г. Гомеле, гараж площадью 17 кв. м в г. Гомеле;
в отношении транспортных средств: на праве собственности имеет легковой автомобиль HYNDAI TUCSON 2016 года выпуска;
в отношении ценных бумаг: не имеет.

ФАДЕЕВСКИЙ ИЗБИРАТЕЛЬНЫЙ ОКРУГ № 9

АЛЕКСИНА Елена Ивановна, 16.05.1966 года рождения, заместитель председателя Гомельского городского исполнительного комитета, проживает в г. Гомеле, член Белорусской партии «Белая Русь».
Общая сумма годового дохода за 2022 год: **55 025,84 бел. руб.**
Сведения об имуществе:
в отношении недвижимого имущества: не имеет;
в отношении транспортных средств: не имеет;
в отношении ценных бумаг: не имеет.

КИРЧЕНКО Денис Александрович, 19.01.1992 года рождения, директор государственного учреждения образования «Детская школа искусств № 5 г. Гомеля», проживает в г. Гомеле, член Белорусской партии «Белая Русь».
Общая сумма годового дохода за 2022 год: **30 090,93 бел. руб.**
Сведения об имуществе:

в отношении недвижимого имущества: на праве собственности имеет квартиру общей площадью 45,7 кв. м в г. Гомеле;
в отношении транспортных средств: автомобиль AUDI 100 1992 года выпуска и AUDI A4 1997 года выпуска;
в отношении ценных бумаг: не имеет.

ЧАПАЕВСКИЙ ИЗБИРАТЕЛЬНЫЙ ОКРУГ № 10

БОРОВИЧ Лиана Владимировна, 20.03.1970 года рождения, директор государственного учреждения образования «Средняя школа № 9 г. Гомеля», проживает в г. Гомеле, член Белорусской партии «Белая Русь».
Общая сумма годового дохода за 2022 год: **30 114,08 бел. руб.**
Сведения об имуществе: в отношении недвижимого имущества: на праве собственности имеет квартиру общей площадью 70,6 кв. м в г. Гомеле.
в отношении транспортных средств: не имеет;
в отношении ценных бумаг: не имеет.

КУЗНЕЦОВ Андрей Евгеньевич, 13.01.1977 года рождения, директор открытого акционерного общества «Гомельский завод литья и нормалей», проживает в г. Гомеле, член Белорусской партии «Белая Русь».
Общая сумма годового дохода за 2022 год: **136 302,75 бел. руб.**
Сведения об имуществе:
в отношении недвижимого имущества: на праве собственности имеет квартиру общей площадью 65,5 кв. м в г. Гомеле, 1/4 доли квартиры общей площадью 53 кв. м в г. Гомеле:
в отношении транспортных средств: на праве собственности имеет грузовой автомобиль FORD TRANSIT 2009 года выпуска;
в отношении ценных бумаг не имеет.

ЕФРЕМОВСКИЙ ИЗБИРАТЕЛЬНЫЙ ОКРУГ № 11

ЕВМЕНОВ Павел Сергеевич, 02.12.1991 года рождения, заместитель директора государственного учреждения образования «Средняя школа № 55 г. Гомеля», проживает в г. Гомеле, член Белорусской партии «Белая Русь».
Общая сумма годового дохода за 2022 год: **60 257,04 бел. руб., из них 38 376 от продажи квартиры, 7000 от продажи жилого дома.**
Сведения об имуществе:
в отношении недвижимого имущества: на праве собственности имеет квартиру общей площадью 38,3 кв. м в г. Гомеле;
в отношении транспортных средств: не имеет;
в отношении ценных бумаг: не имеет.

КУНЕВИЧ Максим Владимирович, 14.12.1977 года рождения, директор филиала открытого акционерного общества «Гомсельмаш» «Гомельский завод специнструмента и технологической оснастки», проживает в г. Гомеле, беспартийный.
Общая сумма годового дохода за 2022 год: **67 114,10 бел. руб.**
Сведения об имуществе:
в отношении недвижимого имущества: на праве собственности имеет

жилой дом общей площадью 71,8 кв. м в г. Гомеле, квартиру общей площадью 64,09 кв. м в г. Гомеле;
в отношении транспортных средств: на праве собственности имеет легковой автомобиль TOYOTA VENZA 2014 года выпуска;
в отношении ценных бумаг: не имеет.

ОСИПОВСКИЙ ИЗБИРАТЕЛЬНЫЙ ОКРУГ № 12

ГРЕБЕННИКОВА Ольга Владимировна, 19.04.1973 года рождения, заведующая государственным учреждением образования «Детский сад № 144 г.Гомеля», проживает в г. Гомеле, беспартийная.
Общая сумма годового дохода за 2022 год: **18 997,93 бел. руб.**
Сведения об имуществе:
в отношении недвижимого имущества: на праве собственности имеет квартиру общей площадью 64,31 кв. м в г. Гомеле, квартиру общей площадью 46,82 кв. м в г. Гомеле, гараж площадью 24,5 кв. м в г. Гомеле;
в отношении транспортных средств: не имеет;
в отношении ценных бумаг: не имеет.

ПОРТАШ Ольга Алексеевна, 12.03.1975 года рождения, директор коммунального унитарного предприятия «Гомельский городской комбинат школьного питания», проживает в г. Гомеле, член Коммунистической партии Беларуси.
Общая сумма годового дохода за 2022 год: **64 631,12 бел. руб. из них 25 000 от продажи квартиры.**
Сведения об имуществе:
в отношении недвижимого имущества; на праве собственности имеет квартиру общей площадью 52,3 кв. м в г. Гомеле;
в отношении транспортных средств: не имеет;
в отношении ценных бумаг: не имеет.

ИНОГОРОДНИЙ ИЗБИРАТЕЛЬНЫЙ ОКРУГ № 13

КАФАНОВ Андрей Асхатович, 13.06.1967 года рождения, директор открытого акционерного общества «Гомельский завод станков и узлов», проживает в г. Гомеле, беспартийный.
Общая сумма годового дохода за 2022 год: **115 529,67 бел. руб.**
Сведения об имуществе:
в отношении недвижимого имущества: на праве собственности имеет квартиру обшей площадью 63,5 кв. м в г. Гомеле, земельный участок площадью 0,0417 га в Гомельском районе, гараж площадью 17,1 кв.м;
в отношении транспортных средств: не имеет;
в отношении ценных бумаг: не имеет.

ТРУБЕНКО Елена Александровна, 29.05.1978 года рождения, директор государственного учреждения образования «Средняя школа № 37 г. Гомеля», проживает в г. Гомеле, беспартийная.
Общая сумма годового дохода за 2022 год: **29 190,51 бел. руб.**
Сведения об имуществе:

в отношении недвижимого имущества: не имеет;
в отношении транспортных средств: не имеет;
в отношении ценных бумаг: не имеет.

ЛЕВОБЕРЕЖНЫЙ ИЗБИРАТЕЛЬНЫЙ ОКРУГ № 14

БЕЛОШИЦКАЯ Татьяна Васильевна, 11.06.1973 года рождения, заместитель директора по идеологии и кадрам филиала «Новобелицкий комбинат хлебопродуктов» открытого акционерного общества «Гомельхлебопродукт», проживает в агрогородке Бобовичи Гомельского района Гомельской области, член Республиканской партии труда и справедливости.
Общая сумма годового дохода за 2022 год: **26 069,64 бел. руб.**
Сведения об имуществе:
в отношении недвижимого имущества: на праве собственности имеет жилой дом общей площадью 77,3 кв. м в Гомельском районе, квартиру общей площадью 41,2 кв. м в г. Гомеле;
в отношении транспортных средств: не имеет;
в отношении ценных бумаг: не имеет.

ДЕДЕНКО Алексей Анатольевич, 22.08.1989 года рождения, начальник ремонтно-механического участка открытого акционерного общества «Гомельдрев», проживает в г. Гомеле, беспартийный.
Общая сумма годового дохода за 2022 год: **24 704,96 бел: руб.**
Сведения об имуществе:
в отношении недвижимого имущества: не имеет:
в отношении транспортных средств: на праве собственности имеет легковой автомобиль FORD MONDEO 2 1998 года выпуска;
в отношении ценных бумаг: не имеет.

СЕВАСТОПОЛЬСКИЙ ИЗБИРАТЕЛЬНЫЙ ОКРУГ № 15

ДРУЗЬ Татьяна Дмитриевна, 11.06.1966 года рождения, заместитель директора по воспитательной работе государственного учреждения образования «Средняя школа № 1 г. Гомеля», проживает в г. Гомеле, беспартийная.
Общая сумма годового дохода за 2022 год: **26 662,55 бел. руб.**
Сведения об имуществе:
в отношении недвижимого имущества: на праве собственности имеет квартиру общей площадью 81,5 кв. м в г. Гомеле, земельный участок площадью 0,0466 га в Гомельском районе, садовый домик общей площадью 38,8 кв. м в Гомельском районе;
в отношении транспортных средств: не имеет;
в отношении ценных бумаг: не имеет.

ТРЕТЬЯКОВ Алексей Алексеевич, 18.08.1974 года рождения, директор общества с ограниченной ответственностью «Строймонтажсервис», проживает в г. Гомеле, беспартийный.
Общая сумма годового дохода за 2022 год: **164 219,93 бел. руб.**
Сведения об имуществе:

в отношении недвижимого имущества: на праве собственности имеет жилой дом общей площадью 333,4 кв. м в Гомельском районе, жилой дом общей площадью 45 кв. м в Гомельском районе, квартиру общей площадью 53,4 кв. м в г. Гомеле, земельный участок площадью 0,222 га в Гомельском районе, нежилое здание общей площадью 514,7 кв. м в г. Гомеле;
в отношении транспортных средств: на праве собственности имеет легковой автомобиль LEXUS LX 570 2010 года выпуска;
в отношении ценных бумаг: не имеет.

ЧЁНКОВСКИЙ ИЗБИРАТЕЛЬНЫЙ ОКРУГ № 16

КАВАЛЕРЧИК Юрий Григорьевич, 01.06.1979 года рождения, врач-реабилитолог (заведующий) отделения медицинской реабилитации пациентов неврологического профиля учреждения здравоохранения «Гомельская университетская клиника – областной госпиталь инвалидов Великой Отечественной войны», проживает в посёлке Поляна Гомельского района Гомельской области, беспартийный.
Общая сумма годового дохода за 2022 год: **32 287,21 бел. руб.**
Сведения об имуществе:
в отношении недвижимого имущества: не имеет;
в отношении транспортных средств: не имеет;
в отношении ценных бумаг: не имеет.

КУЗНЕЦОВ Юрий Александрович, 28.07.1975 года рождения, заместитель генерального директора – главный инженер открытого акционерного общества «Гомельдрев», проживает в г. Гомеле, беспартийный.
Общая сумма годового дохода за 2022 год: **75 584,89 бел. руб.**
в отношении недвижимого имущества: на праве собственности имеет жилой дом общей площадью 146,6 кв. м в г. Гомеле;
в отношении транспортных средств: на праве собственности имеет легковой автомобиль RENAULT ARKANA 2019 года выпуска;
в отношении ценных бумаг: не имеет.

ЖЕМЧУЖНЫЙ ИЗБИРАТЕЛЬНЫЙ ОКРУГ № 17

ЛЕВКОВ Андрей Валерьевич, 21.03.1972 года рождения, заместитель директора — главного инженера открытого акционерного общества «Гомельский мясокомбинат», проживает в г. Гомеле, член Белорусской партии «Белая Русь».
Общая сумма годового дохода за 2022 год: **36 224,42 бел. руб.**
Сведения об имуществе:
в отношении недвижимого имущества: на праве собственности имеет квартиру общей площадью 52 кв. м в г. Гомеле;
в отношении транспортных средств: на праве собственности имеет легковой автомобиль VOLKSWAGEN PASSAT 2008 года выпуска;
в отношении ценных бумаг: не имеет.

ШПАДАРУК Николай Александрович, 22.12.1968 года рождения, исполнительный директор производственного унитарного предприятия «Гомельский завод металлоконструкций» открытого акционерного

общества «Гомельоблстрой», проживает в г. Гомеле, беспартийный.
Общая сумма годового дохода за 2022 год: **38 865,35 бел. руб.**
Сведения об имуществе:
в отношении недвижимого имущества: на праве собственности имеет жилой дом общей площадью 168,7 кв. м в г. Гомеле;
в отношении транспортных средств: на праве собственности имеет мотоцикл К-750м 1968 года выпуска;
в отношении ценных бумаг: не имеет.

ТЕХНИЧЕСКИЙ ИЗБИРАТЕЛЬНЫЙ ОКРУГ № 18

КОВАЛЬ Виктор Михайлович, 22.10.1964 года рождения, директор коммунального жилищного ремонтно-эксплуатационного унитарного предприятия «Новобелицкое Гомель», проживает в г. Гомеле, член Коммунистической партии Беларуси.
Общая сумма годового дохода за 2022 год: **90 203,95 бел. руб., из них 59 000 от продажи квартиры.**
Сведения об имуществе:
в отношении недвижимого имущества: не имеет;
в отношении транспортных средств: не имеет;
в отношении ценных бумаг: имеет ценные бумаги ОАО «Табаквинторг».

НЕСТЕРОВИЧ Игорь Викторович, 25.03.1971 года рождения, начальник службы ведомственной охраны филиала «Гомельобои» открытого акционерного общества «Управляющая компания холдинга «Белорусские обои», проживает в г. Гомеле, член Республиканской партии труда и справедливости.
Общая сумма годового дохода за 2022 год: **37 114,76 бел. руб.**
Сведения об имуществе:
в отношении недвижимого имущества: на праве собственности имеет квартиру общей площадью 68,8 кв. м в г. Гомеле;
в отношении транспортных средств: на праве собственности имеет легковой автомобиль LADA VESTA 2018 года выпуска;
в отношении ценных бумаг: не имеет.

ЮЖНЫЙ ИЗБИРАТЕЛЬНЫЙ ОКРУГ № 19

КОВАЛЕЦ Ольга Владимировна, 26.02.1982 года рождения, заместитель заведующего по основной деятельности государственного учреждения образования «Детский сад № 134 г. Гомеля», проживает в г. Гомеле, член Белорусской партии «Белая Русь».
Общая сумма годового дохода за 2022 год: **20 187,01 бел. руб.**
Сведения об имуществе:
в отношении недвижимого имущества: на праве собственности имеет квартиру общей площадью 52 кв. м в г. Гомеле;
в отношении транспортных средств: не имеет;
в отношении ценных бумаг: не имеет.

ЛАЗАРЕТОВА Тамара Николаевна, 03.04.1974 года рождения, главный врач государственного учреждения здравоохранения «Гомельская городская поликлиника № 1», проживает в г. Гомеле, беспартийная.
Общая сумма годового дохода за 2022 год: **61 233,74 бел. руб.**
Сведения об имуществе:
в отношении недвижимого имущества: на праве собственности имеет квартиру общей площадью 65,7 кв. м в г. Гомеле;
в отношении транспортных средств: не имеет;
в отношении ценных бумаг, не имеет.

БЕЛОРУССКИЙ ИЗБИРАТЕЛЬНЫЙ ОКРУГ № 20

ВЕДЕРНИКОВ Сергей Валерьянович, 08.07.1961 года рождения, заместитель директора по хозяйственной работе государственного учреждения образования «Средняя школа № 33 г. Гомеля», проживает в г. Гомеле, беспартийный.
Общая сумма годового дохода за 2022 год: **15 716,27 бел. руб.**
Сведения об имуществе:
в отношении недвижимого имущества: на праве собственности имеет жилой дом общей площадью 27,1 кв. м в Добрушском районе, квартиру общей площадью 80,7 кв. м в г. Гомеле;
в отношении транспортных средств: не имеет;
в отношении ценных бумаг: не имеет.

РОГОВА Наталья Александровна, 11.11.1986 года рождения, директор открытого акционерного общества «Локон», проживает в г. Гомеле, член Белорусской партии «Белая Русь».
Общая сумма годового дохода за 2022 год: **17 915,93 бел. руб.**
Сведения об имуществе:
в отношении недвижимого имущества: на праве собственности имеет квартиру общей площадью 46,5 кв. м в г. Гомеле;
в отношении транспортных средств: не имеет;
в отношении ценных бумаг: не имеет.

ХМЕЛЬНИЦКИЙ ИЗБИРАТЕЛЬНЫЙ ОКРУГ № 21

КУЗЬМИН Александр Сергеевич, 27.02.1990 года рождения, бухгалтер по учёту расчётов с подрядными организациями открытого акционерного общества «Гомельский химический завод», проживает в посёлке Житовля Гомельского района Гомельской области, член Белорусской партии «Белая Русь».
Общая сумма годового дохода за 2022 год: **30 323,62 бел. руб.**
Сведения об имуществе:
в отношении недвижимого имущества: на праве собственности имеет жилой дом общей площадью 21,2 кв. м в Гомельском районе, жилой дом общей площадью 40,1 кв. м в Гомельском районе, гараж площадью 18 кв. м в г. Гомеле;
в отношении транспортных средств: не имеет;
в отношении ценных бумаг: не имеет.

САВЕЛЬЕВА Наталья Валерьевна, 02.09.1979 года рождения, председатель первичной профсоюзной организации открытого акционерного общества «Гомельский литейный завод «Центролит», проживает в г. Гомеле, беспартийная.
Общая сумма годового дохода за 2022 год: **24 601,09 бел. руб.**
Сведения об имуществе:
в отношении недвижимого имущества ив приве собственности имеет квартиру обшей площадью 36,1 кв. м в г. Гомеле, гараж площадью 35,6 кв. м в г. Гомеле;
в отношении транспортных средств: на праве собственности имеет легковой автомобиль NISSAN LEAF 2014 года выпуска;
в отношении ценных бумаг: не имеет.

РЕЧИЦКИЙ ИЗБИРАТЕЛЬНЫЙ ОКРУГ № 22

ЛУКОМСКАЯ Валентина Евгеньевна, 03.01.1972 года рождения, начальник участка ручной уборки коммунального автомобильного унитарного предприятия по содержанию дорог «ГорСАП», проживает в г. Гомеле, беспартийная.
Общая сумма годового дохода за 2022 год: **14 622,74 бел. руб.**
Сведения об имуществе:
в отношении недвижимого имущества: не имеет:
в отношении транспортных средств: не имеет;
в отношении ценных бумаг: не имеет.

НЕСОЛЁНЫЙ Михаил Георгиевич, 17.03.1986 года рождения, заместитель директора по воспитательной работе государственного учреждения образования «Гимназия № 51 г. Гомеля», проживает в г. Гомеле, беспартийный.
Общая сумма годового дохода за 2022 год: **29 132,98 бел. руб.**
Сведения об имуществе:
в отношении недвижимого имущества: на праве собственности имеет квартиру общей площадью 32,2 кв. м в г. Гомеле;
в отношении транспортных средств: не имеет;
в отношении ценных бумаг: не имеет.

ФЕСТИВАЛЬНЫЙ ИЗБИРАТЕЛЬНЫЙ ОКРУГ № 23

ДЕМЯНЧУК Андрей Александрович, 28.02.1979 года рождения, инженер службы средств диспетчерского технологического управления филиала «Гомельские электрические сети» Гомельского республиканского унитарного предприятия электроэнергетики «Гомельэнерго», проживает в г. Гомеле, беспартийный.
Общая сумма годового дохода за 2022 год: **31 538,35 бел. руб.**
Сведения об имуществе:
в отношении недвижимого имущества: на праве собственности имеет жилой дом общей площадью 160,1 кв. м в г. Гомеле, земельный участок общей площадью 0,0964 га в г. Гомеле на праве пожизненного наследуемого владения;

в отношении транспортных средств: на праве собственности имеет легковой автомобиль RENAULT SANDERO STEPWAY 2013 года выпуска;
в отношении ценных бумаг: не имеет.

ШЕДЛОВСКИЙ Александр Анатольевич, 21.05.1966 года рождения, директор производственно-торгового унитарного предприятия «Гомельский комбинат противопожарных работ» республиканского государственно-общественного объединения «Белорусское добровольное пожарное общество», проживает в г. Гомеле, беспартийный.
Общая сумма годового дохода за 2022 год: **63 405,84 бел, руб., 300 долларов США.**
Сведения об имуществе:
в отношении недвижимого имущества: на праве собственности имеет квартиру обшей площадью 35,8 кв. м в г. Гомеле,
в отношении транспортных средств: из праве собственности имеет легковой автомобиль VAZ 21214 0 2015 года выпуска.
в отношении ценных бумаг: не имеет.

ОКТЯБРЬСКИЙ ИЗБИРАТЕЛЬНЫЙ ОКРУГ № 24

КАПИТОНОВА Алеся Анатольевна, 18.04.1986 года рождения, заместитель директора по учебно-воспитательной работе государственного учреждения образования «Центр творчества детей и молодёжи Советского района г. Гомеля», проживает в г. Гомеле, беспартийная.
Обшая сумма годового дохода за 2022 год: **20 763,1 бел. руб.**
Сведения об имуществе:
в отношении недвижимого имущества: не имеет;
в отношении транспортных средств: не имеет;
в отношении ценных бумаг: не имеет.

ЛОВЕНЕЦКИЙ Игорь Леонидович, 24.07.1976 года рождения, директор открытого акционерного общества «Химремонт», проживает в г. Гомеле, член Белорусской партии «Белая Русь».
Общая сумма годового дохода за 2022 год: **60 407,44 бел. руб.**
Сведения об имуществе:
в отношении недвижимого имущества: на праве собственности имеет квартиру общей площадью 65,1 кв. м в г. Гомеле, квартиру общей площадью 65,1 кв. м в г. Гомеле, гараж площадью 33,4 кв. м в г. Гомеле;
в отношении транспортных средств: не имеет;
в отношении ценных бумаг: не имеет.

ЛАЗУРНЫЙ ИЗБИРАТЕЛЬНЫЙ ОКРУГ № 25

ЛУКЬЯНЦОВА Татьяна Петровна, 27.07.1970 года рождения, начальник бюро по кадрам коммунального жилищного ремонтно-эксплуатационного предприятия «Советское», проживает в г. Гомеле, беспартийная.
Общая сумма годового дохода за 2022 год: **9 063,02 бел. руб.**
Сведения об имуществе: в отношении недвижимого имущества: на праве

собственности имеет квартиру общей площадью 47,1 кв. м в г. Гомеле;
в отношении транспортных средств: не имеет;
в отношении ценных бумаг: не имеет.

НИЛОВ Дмитрий Георгиевич, 23.01.1980 года рождения, старший преподаватель кафедры права и экономических теорий учреждения образования «Белорусский торгово-экономический университет потребительской кооперации», проживает в г. Гомеле, член Республиканской партии труда и справедливости.
Общая сумма годового дохода за 2022 год: **17 573,06 бел. руб.**
Сведения об имуществе:
в отношении недвижимого имущества: на праве собственности имеет квартиру общей площадью 79,3 кв. м в г. Гомеле, на праве собственности имеет квартиру общей площадью 37,3 кв. м в г. Гомеле;
в отношении транспортных средств: не имеет;
в отношении ценных бумаг: не имеет.

ЯРОСЛАВСКИЙ ИЗБИРАТЕЛЬНЫЙ ОКРУГ № 26

КУТЕКА Оксана Андреевна, 18.10.1985 года рождения, заместитель директора по хозяйственной работе государственного учреждения образования «Средняя школа № 62 г. Гомеля», проживает в г. Гомеле, беспартийная.
Общая сумма годового дохода за 2022 год: **23 647,86 бел. руб., из них 10 000 от продажи легкового автомобиля.**
Сведения об имуществе:
в отношении недвижимого имущества: на праве собственности имеет квартиру общей площадью 40,9 кв. м в г. Гомеле;
в отношении транспортных средств: на праве собственности имеет легковой автомобиль TOYOTA RAV4 2006 года выпуска, прицеп бортовой тентовый ССТ 7132 2019 года выпуска;
в отношении ценных бумаг: не имеет.

СОМОВ Алексей Игоревич, 23.04.1985 года рождения, маркетолог общества с ограниченной ответственностью «Адреналин – Гомель», проживает в г. Гомеле, член Либерально-демократической партии Беларуси.
Общая сумма годового дохода за 2022 год: **22 703,38 бел. руб.**
Сведения об имуществе:
в отношении недвижимого имущества: не имеет;
в отношении транспортных средств: на праве собственности имеет легковой автомобиль NISSAN SUNNY 1995 года выпуска;
в отношении ценных бумаг: не имеет.

МОСКОВСКИЙ ИЗБИРАТЕЛЬНЫЙ ОКРУГ № 27

ДОРОНЕНКОВ Сергей Михайлович, 14.06.1987 года рождения, председатель производственного строительного кооператива «ПСК-РУБИН», проживает в г. Гомеле, член Либерально-демократической партии Беларуси.

Общая сумма годового дохода за 2022 год: **28 491,28 бел. руб.**
Сведения об имуществе:
в отношении недвижимого имущества: на праве собственности имеет квартиру общей площадью 80,4 кв. м в г. Гомеле;
в отношении транспортных средств: на праве собственности имеет легковой автомобиль TOYOTA LAND-CRUISER 2011 года выпуска, легковой автомобиль TOYOTA YARIS 2015 года выпуска, прицеп лодочный IN. PROIZV 2004 года выпуска;
в отношении ценных бумаг: не имеет.

КОВАЛЕНКО Валерий Иванович, 28.05.1976 года рождения, директор филиала «Гомельские тепловые сети» Гомельского республиканского унитарного предприятия электроэнергетики «Гомельэнерго», проживает в г. Гомеле, член Белорусской партии «Белая Русь».
Общая сумма годового дохода за 2022 год: **64 856,13 бел. руб.**
Сведения об имуществе:
в отношении недвижимого имущества: на праве собственности имеет жилой дом общей площадью 128,7 кв. м в г. Гомеле;
в отношении транспортных средств: не имеет;
в отношении ценных бумаг: не имеет.

МЫТНИКОВА Татьяна Сергеевна, 27.09.1974 года рождения, педагог социальный государственного учреждения образования «Средняя школа № 38 г. Гомеля», проживает в г. Гомеле, беспартийная.
Общая сумма годового дохода за 2022 год: **14 661,08 бел. руб.**
Сведения об имуществе:
в отношении недвижимого имущества: не имеет;
в отношении транспортных средств: не имеет;
в отношении ценных бумаг: не имеет.

МИНСКИЙ ИЗБИРАТЕЛЬНЫЙ ОКРУГ № 28

ЗАБИЯКО Владислав Анатольевич, 19.02.1974 года рождения, директор открытого акционерного общества «Кирмаш», проживает в г. Гомеле, беспартийный.
Общая сумма годового дохода за 2022 год: **33 099,45 бел. руб.**
в отношении недвижимого имущества: не имеет;
в отношении транспортных средств: не имеет;
в отношении ценных бумаг: имеет 875 акций ОАО «Кирмаш».

СОКОЛОВ Марк Феликсович, 15.10.1962 года рождения, временно неработающий, проживает в г. Гомеле, член Либерально-демократической партии Беларуси.
Общая сумма годового дохода за 2022 год: **8 578,59 бел. руб.**
Сведения об имуществе:
в отношении недвижимого имущества: на праве собственности имеет 83/100 части жилого дома общей площадью 91,5 кв. м в г. Гомеле, земельный участок общей площадью 0,078 га в г. Гомеле на праве пожизненного наследуемого владения;
в отношении транспортных средств: на праве собственности имеет

грузовой автомобиль ГАЗ 53А 1981 года выпуска, легковой автомобиль MERCEDES BENZ 207D 1987 года выпуска, мотоцикл Muravel 2M 1992 года выпуска;
в отношении ценных бумаг: не имеет.

ТАРАСОВА Анастасия Николаевна, 26.11.1990 года рождения, заместитель заведующего по хозяйственной работе государственного учреждения образования «Детский сад № 107 г. Гомеля», проживает в г. Гомеле, беспартийная.
Общая сумма годового дохода за 2022 год: **14 307,34 бел. руб.**
Сведения об имуществе:
в отношении недвижимого имущества: не имеет;
в отношении транспортных средств: не имеет;
в отношении ценных бумаг: не имеет.

ЛЕЩИНСКИЙ ИЗБИРАТЕЛЬНЫЙ ОКРУГ № 29

КСЕНДЗОВ Александр Николаевич, 26.07.1966 года рождения, директор открытого акционерного общества «Гомельский завод пусковых двигателей имени П. К. Пономаренко», проживает в г. Гомеле, член Белорусской партии «Белая Русь».
Общая сумма годового дохода за 2022 год: **106 744,00 бел. руб.**
Сведения об имуществе:
в отношении недвижимого имущества: на праве собственности имеет квартиру общей площадью 68,8 кв. м в г. Гомеле, гараж площадью 24,6 кв. м в г. Гомеле;
в отношении транспортных средств: на праве собственности имеет легковой автомобиль TOYOTA LAND-CRUISER 2010 года выпуска, прицеп специальный лодочный LOAD RITE 14F 1000W 2013 года выпуска;
в отношении ценных бумаг: не имеет

МУДРАГЕЛЬ Олег Николаевич, 15.11.1979 года рождения, начальник цеха цельномолочной продукции открытого акционерного общества «Милкавита», проживает в г. Гомеле, беспартийный.
Общая сумма годового дохода за 2022 год: **23 467,81 бел. руб.**
Сведения об имуществе:
в отношении недвижимого имущества: на праве собственности имеет квартиру общей ппощапъю 57 кв. м в г. Гомеле;
в отношении транспортных средств: не имеет;
в отношении ценных бумаг: не имеет.

МОЛОДЕЖНЫЙ ИЗБИРАТЕЛЬНЫЙ ОКРУГ № 30

ПИВОВАР Алексей Васильевич, 26.12.2000 года рождения, бухгалтер филиала «Автобусный парк № 1» открытого акционерного общества «Гомельоблавтотранс», проживает в г. Гомеле, член Белорусской партии «Белая Русь».
Общая сумма годового дохода за 2022 год: **13 248,05 бел. руб.**
Сведения об имуществе:
в отношении недвижимого имущества: на праве собственности имеет

квартиру общей площадью 46,6 кв. м в г. Гомеле;
в отношении транспортных средств: не имеет;
в отношении ценных бумаг: не имеет.

ПУТЯТО Артур Владимирович, 03.09.1978 года рождения, ректор учреждения образования «Гомельский государственный технический университет имени П. О. Сухого», проживает в г. Гомеле, член Белорусской партии «Белая Русь».
Общая сумма годового дохода за 2022 год: **50 405,20 бел. руб.**
Сведения об имуществе:
в отношении недвижимого имущества: на праве собственности имеет квартиру общей площадью 65,5 кв, м в г. Гомеле, гараж общей площадью 39 кв. м в г. Гомеле;
в отношении транспортных средств: на праве собственности имеет легковой автомобиль TOYOTA VERSO 2013 года выпуска;
в отношении ценных бумаг: не имеет.

МЕДИЦИНСКИЙ ИЗБИРАТЕЛЬНЫЙ ОКРУГ № 31

ВОЛЧЕК Владислав Станиславович, 19.09.1998 года рождения, врач-онколог-хирург учреждения «Гомельский областной клинический онкологический диспансер», проживает в г. Гомеле, беспартийный.
Общая сумма годового дохода за 2022 год: **16 663,63 бел. руб.**
Сведение об имуществе:
в отношении недвижимого имущества: имеет квартиру общей площадью 38,4 кв. м в г. Гомеле.
в отношении транспортных средств: не имеет;
в отношении ценных бумаг: не имеет.

ИГНАТЕНКО Ольга Ивановна, 19 02.1960 года рождения, юрист общества с ограниченной ответственностью «Экологика», проживает в г. Гомеле, член Либерально-демократической партии Беларуси.
Общая сумма годового дохода за 2022 год: **39 363,75 бел. руб., из них 35 000 бел. руб. от продажи садового домика в Гомельском районе.**
Сведения об имуществе:
в отношении недвижимого имущества: на праве собственности имеет квартиру общей площадью 56 кв. м в г. Гомеле:
в отношении транспортных средств: на праве собственности имеет грузовой автомобиль NISSAN CABSTAR 1999 года выпуска;
в отношении ценных бумаг: 86 чеков «Имущество».
Сведения о погашенной (снятой) судимости:
имела судимость в 1999 году по части 2 статьи 151-6 (принуждение к заключению договора или выполнению обязательств) Уголовного кодекса Республики Беларусь (1960 года).

ТЕШЕНКОВА Ольга Михайловна, 15.09.76 года рождения, специалист по социальной работе отделения социальной реабилитации, реабилитации инвалидов учреждения «Центр социального обслуживания населения Советского района г. Гомеля», проживаете г. Гомеле, член Белорусской партии «Белая Русь».

Общая сумма годового дохода за 2022 год: **12 247,10 бел. руб.**
Сведения об имуществе:
в отношении недвижимого имущества: на праве собственности имеет квартиру общей площадью 64,2 кв. м в г. Гомеле;
в отношении транспортных средств: не имеет;
в отношении ценных бумаг: имеет 356 акций открытого акционерного общества «Гомельская мебельная фабрика «Прогресс».

ГАГАРИНСКИЙ ИЗБИРАТЕЛЬНЫЙ ОКРУГ № 32

КОНОВАЛОВА Ирина Александровна, 11.02.1984 года рождения, главный редактор коммунального унитарного предприятия «Гомельское городское радио», проживает в г. Гомеле, беспартийная.
Общая сумма годового дохода за 2022 год: **19 664,36 бел. руб.**
Сведения об имуществе:
в отношении недвижимого имущества: не имеет;
в отношении транспортных средств: не имеет;
в отношении ценных бумаг: не имеет.

КУПРАЦЕВИЧ Евгений Николаевич, 18.06.1966 года рождения, начальник охраны общества с ограниченной ответственностью «СИБСОЛЮШНГРУПП», проживает в г. Гомеле, член Коммунистической партии Беларуси.
Общая сумма годового дохода за 2022 год: **23 317,1 бел. руб.**
Сведения об имуществе:
в отношении недвижимого имущества: не имеет;
в отношении транспортных средств: на праве собственности имеет легковой автомобиль AUDI A6 1996 года выпуска, легковой автомобиль VOLKSWAGEN CARAVELLA 2008 года выпуска, легковой автомобиль VOLKSWAGEN BEETLE A6 2005 года выпуска, мотоцикл Минск ММВЗ 3 112 1989 года выпуска;
в отношении ценных бумаг: не имеет.

ЦЕНТРАЛЬНЫЙ ИЗБИРАТЕЛЬНЫЙ ОКРУГ Mt 33

ВОДОПЬЯН Татьяна Анатольевна, 18.07 1980 года рождения, заместитель директора по воспитательной работе государственного учреждения образования «Гимназия № 10 г. Гомеля», проживает в г. Гомеле, член Белорусской партии «Белая Русь».
Общая сумма годового дохода за 2022 год: **28 793,56 бел. руб.**
Сведения об имуществе:
в отношении недвижимого имущества: на праве собственности имеет квартиру общей площадью 46,8 кв. м в г. Гомеле, гараж общей площадью 24,1 кв. м в г. Гомеле;
в отношении транспортных средств: на праве собственности имеет легковой автомобиль AUDI Q5 2010 года выпуска;
в отношении ценных бумаг: не имеет.

ЛИТВИНОВА Наталья Михайловна, 08.07.1969 года рождения, директор государственного учреждения образования «Средняя школа № 11 г. Гомеля», проживает в г. Гомеле, член Белорусской партии «Белая Русь».
Общая сумма годового дохода за 2022 год: **38 292,23 бел. руб.**
Сведения об имуществе:
в отношении недвижимого имущества: на праве собственности имеет квартиру общей площадью 50,14 кв. м в г. Гомеле;
в отношении транспортных средств: не имеет;
в отношении ценных бумаг: не имеет.

АВИАЦИОННЫЙ ИЗБИРАТЕЛЬНЫЙ ОКРУГ № 34

ГАЙКЕВИЧ Дмитрий Степанович, 09.10.1976 года рождения, директор открытого акционерного общества по комплексному проектированию объектов жилищно-гражданского назначения «Институт «Гомельгражданпроект», проживает в г. Гомеле, член Республиканской партии труда и справедливости.
Общая сумма годового дохода за 2022 год: **47 299,51 бел. руб.**
Сведения об имуществе:
в отношении недвижимого имущества: на праве собственности имеет квартиру общей площадью 74,83 кв. м в, г. Калинковичи, гараж площадью 27,6 кв. м в г. Калинковичи;
в отношении транспортных средств: не имеет;
в отношении ценных бумаг: не имеет.

ДРОБЫШЕВ Александр Александрович, 01.05.1989 года рождения, заместитель директора по содержанию домовладений и благоустройству коммунального жилищного ремонтно-эксплуатационного унитарного предприятия «Центральное», проживает в агрогородке Ерёмино Гомельского района Гомельской области; беспартийный.
Общая сумма годового дохода за 2022 год: **18 627,64 бел. руб.**
Сведения об имуществе:
в отношении недвижимого имущества: на праве собственности имеет жилой дом площадью 102,1 кв. м в Гомельском районе;
в отношении транспортных средств: на праве собственности имеет легковой автомобиль HYUNDAI COUPE, 1997 года выпуска;
в отношении ценных бумаг: не имеет.

ХАТАЕВИЧСКИЙ ИЗБИРАТЕЛЬНЫЙ ОКРУГ № 35

ЗАГОРЦЕВ Дмитрий Александрович, 21.12,1989 года рождения, заместитель директора по учебно-прризводственной работе учреждения образования «Гомельский государственный колледж транспорта и транспортньцкоммуникаций», проживает в г. Гомеле, член Белорусской партии «Белая Русь».
Общая сумма годового дохода за 2022 год: **22 872,98 бел. руб.**
Сведения об имуществе:
в отношении недвижимого имущества: на праве собственности имеет

квартиру общей площадью 67,8 кв. м в г Гомеле;
о отношении транспортных средств: не имеет;
в отношении ценных бумаг не имеет.

САРАСЕКО Анастасия Евгеньевна, 01.12.1983 года рождения генеральный директор учреждения культуры «Заслуженный коллектив Республики Беларусь «Зрелищно- культурный комплекс «Гомельский государственный цирк», проживает в г. Гомеле, беспартийная.
Общая сумма годового дохода за 2022 год: **53 881,67 бел. руб., из них 19 500 от продажи автомобиля.**
Сведения об имуществе:
в отношении недвижимого имущества: на праве собственности имеет квартиру общей площадью 32,8 кв. м, в г. Гомеле, квартиру общей площадью 65,5 кв. м в г. Гомеле;
в отношении транспортных средств: не имеет;
в отношении ценных бумаг: не имеет.

ГОЛОВАЦКИЙ ИЗБИРАТЕЛЬНЫЙ ОКРУГ № 36

КОРНЮШКО Игорь Иванович, 30.09.1994 года рождения, директор общества с ограниченной ответственностью «ПроШоуТехнология», проживает в г. Гомеле, член Республиканской партии труда и справедливости.
Общая сумма годового дохода за 2022 год: **31 649,83 бел. руб.**
Сведения об имуществе:
в отношении недвижимого имущества: не имеет;
в отношении транспортных средств: на праве собственности имеет легковой автомобиль NISSAN QASHQAI 2021 года выпуска;
в отношении ценных бумаг: не имеет.

ЮРКОВА Мария Андреевна, 04.11.1999 года рождения, заместитель директора по воспитательной работе государственного учреждения образования «Средняя школа № 7 г. Гомеля», проживает в г. Гомеле, беспартийная.
Общая сумма годового дохода за 2022 год: **4 160,22 бел. руб.**
Сведения об имуществе:
в отношении недвижимого имущества: не имеет;
в отношении транспортных средств: не имеет;
в отношении ценных бумаг: не имеет.

БОРОДИНСКИЙ ИЗБИРАТЕЛЬНЫЙ ОКРУГ № 37

КРАВЧЕНКО Ольга Фёдоровна, 25.07.1976 года рождения, заместитель генерального директора по экономике республиканского унитарного предприятия «Гомельавтодор», проживает в г. Гомеле, член Республиканской партии труда и справедливости.
Общая сумма годового дохода за 2022 год: **47 702,96 бел. руб.**
Сведения об имуществе:
в отношении недвижимого имущества: на праве собственности имеет жилой дом общей площадью 47 кв. м в Гомельском районе;

в отношении транспортных средств: на праве собственности имеет легковой автомобиль KIA RIO, 2015 года выпуска;
в отношении ценных бумаг: не имеет.

СКУРКОВСКИЙ Алексей Леонидович, 02.04.1981 года рождения, директор государственного учреждения «Гомельский областной комплексный центр олимпийского резерва», проживает в г. Гомеле, член Либерально-демократической партии Беларуси.
Общая сумма годового дохода за 2022 год: **34 094,97 бел. руб.**
Сведения об имуществе:
в отношении недвижимого имущества: на праве собственности имеет дом площадью 87,3 кв. м в Гомельском районе, земельный участок общей площадью 0,0882 га в Гомельском районе на праве пожизненного наследуемого владения;
в отношении транспортных средств: не имеет;
в отношении ценных бумаг: не имеет.

МАКАЁНКОВСКИЙ ИЗБИРАТЕЛЬНЫЙ ОКРУГ № 38

МИКАЛУЦКАЯ Елена Валерьевна, 17.02.1991 года рождения, заместитель директора государственного учреждения «Горадской центр культуры», проживает в г. Гомеле, беспартийная.
Общая сумма годового дохода за 2022 год: **18 586,03 бел. руб.**
Сведения об имуществе:
в отношении недвижимого имущества: доли в праве собственности на жилой дом общей площадью 62 кв. м в г. Мозыре, квартиру общей площадью 91 кв. м в г. Гомеле;
в отношении транспортных средств: не имеет:
в отношении ценных бумаг: не имеет.

ПОЧИНОК Татьяна Викторовна, 02.01.1976 года рождения, заместитель декана по воспитательной работе факультета истории и межкультурных коммуникаций учреждения образования «Гомельский государственный университет имени Франциска Скорины», проживает в г. Гомеле, член Белорусской партии «Белая Русь».
Общая сумма годового дохода за 2022 год: **23 522,15 бел. руб.**
Сведения об имуществе:
в отношении недвижимого имущества: на праве собственности имеет квартиру общей площадью 64,52 кв. м в г. Гомеле;
в отношении транспортных средств: не имеет;
в отношении ценных бумаг: не имеет.

ЧЕЧЕРСКИЙ ИЗБИРАТЕЛЬНЫЙ ОКРУГ № 39

ЖИГУЛЬКО Елена Леонидовна, 28.02.1970 года рождения, заведующий государственным учреждением образования «Санаторный детский сад № 165 г. Гомеля», проживает в г. Гомеле, член Белорусской партии «Белая Русь».
Общая сумма годового дохода за 2022 год: **24 433,94 бел. руб.**
Сведения об имуществе:

в отношении недвижимого имущества: 1/2 доли в праве собственности на квартиру площадью 64,4 кв. м в г. Гомеле, 1/2 доли в праве собственности на гараж площадью 19,7 кв. м, в г. Гомеле;
в отношении транспортных средств: на праве собственности имеет легковой автомобиль RENAULT LOGAN 2018 года выпуска;
в отношении ценных бумаг: не имеет.

СКУЛИМОВСКИЙ Александр Александрович, 07.07.1980 года рождения, директор филиала «Гомельский комбинат хлебопродуктов» открытого акционерного общества «Гомельхлебопродукт», проживает в г. Гомеле, беспартийный.
Общая сумма годового дохода за 2022 год: **76 511,72 бел. руб.**
Сведения об имуществе:
в отношении недвижимого имущества: на праве собственности имеет квартиру общей площадью 64,9 кв. м в г. Гомеле, гараж площадью 44,9 кв. м;
в отношении транспортных средств: на праве собственности имеет легковой автомобиль PONTIAC VIBE 2008 года выпуска;
в отношении ценных бумаг: не имеет.

БРЯНСКИЙ ИЗБИРАТЕЛЬНЫЙ ОКРУГ № 40

КОМАР Александр Константинович, 29.01.1985 года рождения, председатель первичной профсоюзной организации открытого акционерного общества «Гомельхлебопродукт», проживает в г. Гомеле, беспартийный.
Общая сумма годового дохода за 2022 год: **24 907,26 бел. руб.**
Сведения об имуществе:
в отношении недвижимого имущества: на праве собственности имеет квартиру общей площадью 55,0 кв. м в г. Гомеле;
в отношении транспортных средств: на праве собственности имеет легковой автомобиль SKODA OCTAVIA 2010 года выпуска;
в отношении ценных бумаг: не имеет.

ЛИСИЦИНА Татьяна Юрьевна, 21.05.1979 года рождения, генеральный директор совместного предприятия открытого акционерного общества «СПАРТАК», проживает в г. Гомеле, член Белорусской партии «Белая Русь».
Общая сумма годового дохода за 2022 год: **96 452,00 бел. руб.**
Сведения об имуществе:
в отношении недвижимого имущества: не имеет;
в отношении транспортных средств: не имеет:
в отношении ценных бумаг: не имеет.

МЕТКИ: Гомель (https://progomel.by/tag/gomel)

Нравится | 12 Vind ik leuk 2

ЧИТАЙТЕ ТАКЖЕ:



(https://progomel.by/economy/business-news/2024/02/925252.html)

Смартфоны Infinix со скидкой до 300 рублей и в рассрочку без переплат + бонусы в МТС (https://progomel.by/economy/business-news/2024/02/925252.html)

29 февраля в 19:04 + (https://progomel.by/economy/business-news/2024/02/925252.html#llc_comments)



(https://progomel.by/economy/business-news/2024/02/925219.html)



(https://progomel.by/economy/business-news/2024/02/925205.html)



(https://progomel.by/auto/promoauto/2024/

ОБЩЕСТВО

(https://progomel.by/society)



(https://progomel.by/s

Гомельчанка: Можно ли требовать компенсацию с хозяина собаки, покусавшей другую собаку? (https://progomel.by

ПРОИСШЕСТВИЯ

(https://progomel.by/incidents)

КРИМИНАЛ

(https://progomel.by/criminal)

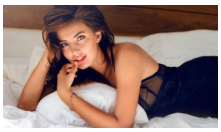

(https://progomel.by/s

По каким невербальным сигналам можно понять, что женщина согласна на секс: 5 красноречивых намёков (https://progomel.by

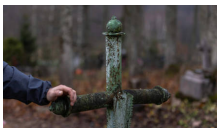

(https://progomel.by/i

Гомельчанину сообщили о смерти матери. На отпевании оказалось, что в гробу лежит другая женщина, а его мать жива (https://progomel.by



(https://progomel.by/c

КГБ на границе Гомельской области с Украиной задержал очередных диверсантов СБУ со взрывчаткой (https://progomel.by



(https://progomel.by/i

6-летний ребёнок утонул на платных занятиях в бассейне в Гомеле. Дело передано в суд (https://progomel.by



(https://progomel.by/c

Белорусская пенсионерка отдала мошенникам 760 тысяч евро, 5300 долларов и 4700 рублей (https://progomel.by

ШОУ-БИЗ, МОДА И СТИЛЬ

(https://progomel.by/fashion)



(https://progomel.by/f

“Не смогла сдержать слёз”. Бортпроводница “Белавиа” победила в конкурсе “Топ стюардесс – 2023” (https://progomel.by



(https://progomel.by/f

«Девушки из Беларуси и Конго – самые красивые!» Гомельчанка и Мисс Беларусь-2023 Элеонора Качаловская честно рассказала о конкурсе Miss Europe Continental в Неаполе (https://progomel.by

ЭКОНОМИКА

(https://progomel.by/economy)



(https://progomel.by/e
news/2024/02/925252.l

Смартфоны Infinix со скидкой до 300 рублей и в рассрочку без переплат + бонусы в МТС (https://progomel.by
news/2024/02/92525

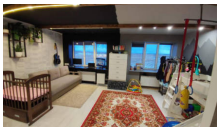

(https://progomel.by/e

«Прибыли, о которой я мечтал, нет». Чем живёт бывшая гомельская гостиница, которую переделали в микроквартиры? (https://progomel.by

АВТО

(https://progomel.by/auto)



(https://progomel.by/a

Как “это” заканчивается. Сливать топливо с сельхозтехники скоро станет невозможно (https://progomel.by



(https://progomel.by/a

Гомельчане теперь могут заполучить молодую «бэушку» без рубля в кармане (https://progomel.by

СПОРТ

(https://progomel.by/sport)

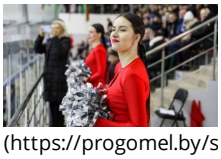

(https://progomel.by/s

В Светлогорске открылся новый Ледовый дворец. Его строили почти 10 лет (https://progomel.by

ТЕХНОЛОГИИ

(https://progomel.by/tech)



(https://progomel.by/t

Мозырянин выиграл в покер более $7 миллионов (https://progomel.by

В МИРЕ

(https://progomel.by/world)



(https://progomel.by/v

Названы потери ВСУ: они колоссальны. Убитых и раненых свыше 380 тысяч (https://progomel.by



(https://progomel.by/s

Гомельчанин, который весил 120 килограммов, рассказал, как за два года сумел стать лучшей версией себя (https://progomel.by



(https://progomel.by/t

Жительница Гомельской области заработала 100 000 росрублей в клубе «Что? Где? Когда?» вопросом о неучах и балбесах (https://progomel.by



(https://progomel.by/v

Украинская ракета упала на рынок в Константиновке, погибли 17 человек. Трагическая ошибка, неисправность или целенаправленный теракт? (https://progomel.by

ЕСТЬ МНЕНИЕ

(https://progomel.by/opinion)



(https://progomel.by/c

Украинец сбежал в Гомельскую область и выдал базу: “Продали они страну вместе с людьми” (https://progomel.by



(https://progomel.by/c

“Я не могу их переубеждать. Они сидят и гавкают”. Гражданин США родом из Гомеля открыто высказался об отношении людей в штатах и на Родине (https://progomel.by

НОВОСТИ КОМПАНИЙ

(https://progomel.by/companynews)



(https://progomel.by/c

Ритуальная служба в Гомеле «Феникс» (https://progomel.by



(https://progomel.by/c

Сбер переведет карты гомельчан на новую технологию защиты. Как работает? (https://progomel.by

СЛУЖБЫ ИНФОРМИРУЮТ

(https://progomel.by/services)



(https://progomel.by/s

Появился перечень домов в Гомеле, где проведут капитальный ремонт в 2024 году (https://progomel.by

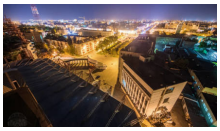

(https://progomel.by/s

Центр Гомеля останется без отопления и горячей воды 30 ноября. Садик будет работать на резервном источнике (https://progomel.by

PROGOMEL.BY

Новости Гомеля. Только самое интересное из происходящего на Гомельщине, в Беларуси и мире.

Все районы и города: Гомель, Речица, Светлогорск, Мозырь, Жлобин, Калинковичи, Рогачев, Добруш, Житковичи, Буда-Кошелёво, Петриков, Лельчицы, Хойники, Ветка, Ельск, Октябрьский, Корма, Чечерск, Брагин, Лоев и Наровля.

© 2017-2023 Progomel.by. Перепечатка материалов сайта допускается только при указании прямой активной индексируемой гиперссылки на страницу первоисточника (если иное не указано в тексте), а также имени и фамилии автора(ов).



(https://www.liveinternet.ru/?progomel.by)

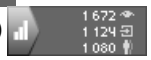

(https://metrika.yandex.ru/stat/?id=49355044&from=informer)

Главный редактор **Шеленок Максим Олегович**
mshelenok@gmail.com
(mailto:mshelenok@gmail.com)

Заказать рекламу: reklama@progomel.by (mailto: reklama@progomel.by)
Прислать, сообщить новость: info@progomel.by (mailto: info@progomel.by), viber +375291663479
Технические вопросы по сайту: admin@progomel.by (mailto: admin@progomel.by)

МЕНЮ

- Зарегистрироваться (/registration)
- Войти (/login)
- О редакции (/about)
- Рекламодателям (/reklama)
- Контакты (/contacts)

Тел. +375 29 166-34-79 A1, тел./ф.: 8 (02340) 6-08-88

ИП Шеленок Максим Олегович УНП 491179977
Публичный договор (https://progomel.by/agreement) | **Пользовательское соглашение (https://progomel.by/term)**

ВКОНТАКТЕ (https://vk.com/progomel) ОДНОКЛАССНИКИ (https://ok.ru/progomel) FACEBOOK (https://www.facebook.com/progomel/)
TELEGRAM (https://t.me/joinchat/AAAAAEA0DbqB6b-t80CTAA)
VIBER (https://invite.viber.com/?g2=AQBuZh6WF3z1yksiHUrPbKWEI0gEu2aNV3fw6wOUCQlVDmvZDaEX6b%2FOfhtj5cQ9)
INSTAGRAM (https://www.instagram.com/progomel.by/) YOUTUBE (https://www.youtube.com/progomel?sub_confirmation=1)