Поддержи "Весну" на PATREON

За уличные надписи "Стоп Лукашенко" и "Стоп Лука" брестчанина приговорили к трем месяцам ареста

13.04.2022 **Тэги**: суды, уголовное преследование

13 апреля в суде Ленинского района Бреста к трем месяцам ареста за две надписи о Лукашенко на фасаде дома и остановке осудили Олега Якунина. Его обвинили по ст. 341 Уголовного кодекса — осквернение сооружений и порча имущества. Дело рассматривал судья Дмитрий Куровский, гособвинение поддерживала Анна Горбач.



Иллюстрационное фото

Как сообщает брестская "Весна", Олега Якунина задержали 17 февраля и поместили в брестское СИЗО. Согласно версии обвинения, 9 февраля 2022 года он написал два выражения о Лукашенко. Одна надпись была на фасаде дома по улице ГОБК в Бресте, другая — на остановке общественного транспорта. Это "Стоп Лукашенко" и "Стоп Лука".

Претензии к Якунину предъявили также коммунальщики. На суде заявили иски сразу два предприятия: КУП ЖРЭУ и КУП ДЭП. Они запросили 25,41 рублей и 54,93 рублей соответственно за повреждение имущества.

На суде Олег все еще был под стражей. Свою вину он признал полностью. Прокурорка Горбач запросила для мужчины три месяца ареста. Судья Куровский именно такое наказание и назначил.

Твитнуть





ПЕНИТЕНЦИАРНАЯ СИСТЕМА

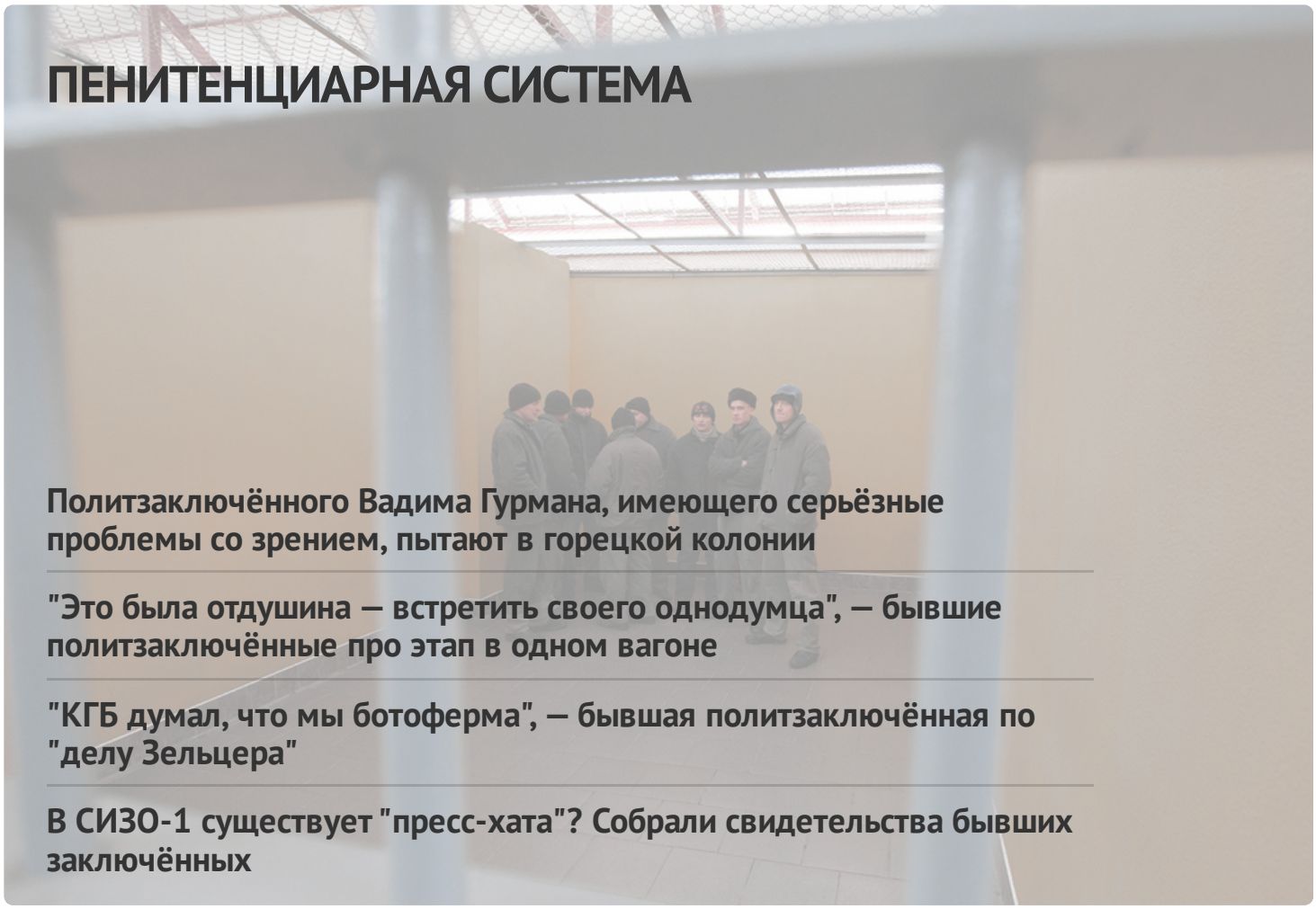

Политзаключённого Вадима Гурмана, имеющего серьёзные проблемы со зрением, пытают в горецкой колонии

"Это была отдушина — встретить своего однодумца", — бывшие политзаключённые про этап в одном вагоне

"КГБ думал, что мы ботоферма", — бывшая политзаключённая по "делу Зельцера"

В СИЗО-1 существует "пресс-хата"? Собрали свидетельства бывших заключённых

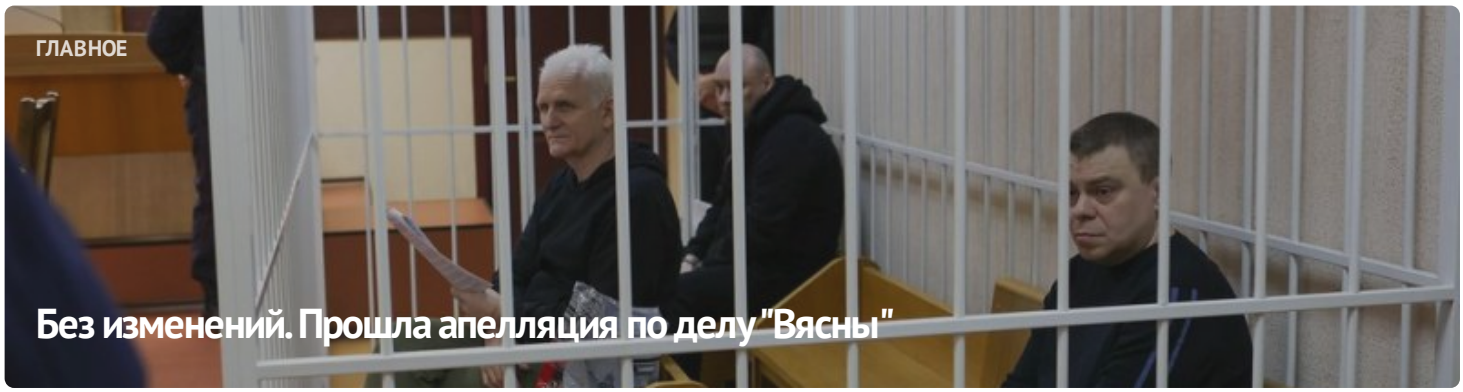



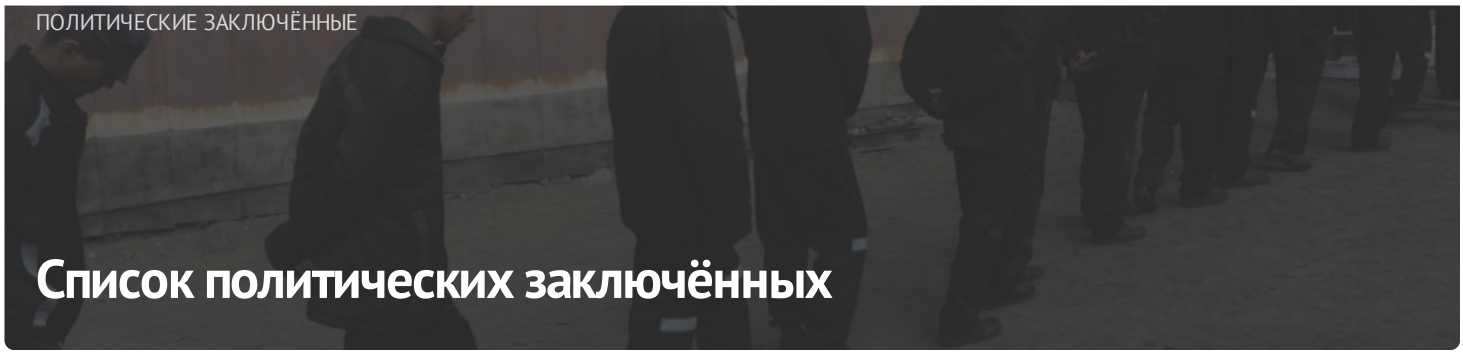

ПОЛИТИЧЕСКИЕ ЗАКЛЮЧЁННЫЕ

Список политических заключённых

ПОСЛЕДНИЕ НОВОСТИ

Заявление правозащитников о признании 11 политических заключённых

Старейшину баптистской церки "Новая Земля" Андрея Мамойко и его жену Веру осудили на "домашнюю химию"

Строителя осудили на "домашнюю химию" за участие в Марше

Шесть европейских парламентариев стали "крёстными" для беларусских политзаключённых

До 20 лет колонии: фигурантам "дела Nexta" запросили сроки

Задержание футбольного фаната, новый "террорист": хроника преследования 21 апреля (дополнено)

Бывшего участкового осудили на 6 лет колонии по делу "Чёрной книги Беларуси"

"Не хотелось, чтобы кто-то попадал туда". Экс-политзаключённый Александр Бобко рассказал про преследование по "делу тюков"

МОНИТОРИНГ НАРУШЕНИЙ

Ситуация с правами человека в Беларуси. Март 2023



ИЗБИРАТЕЛЬНАЯ КАМПАНИЯ



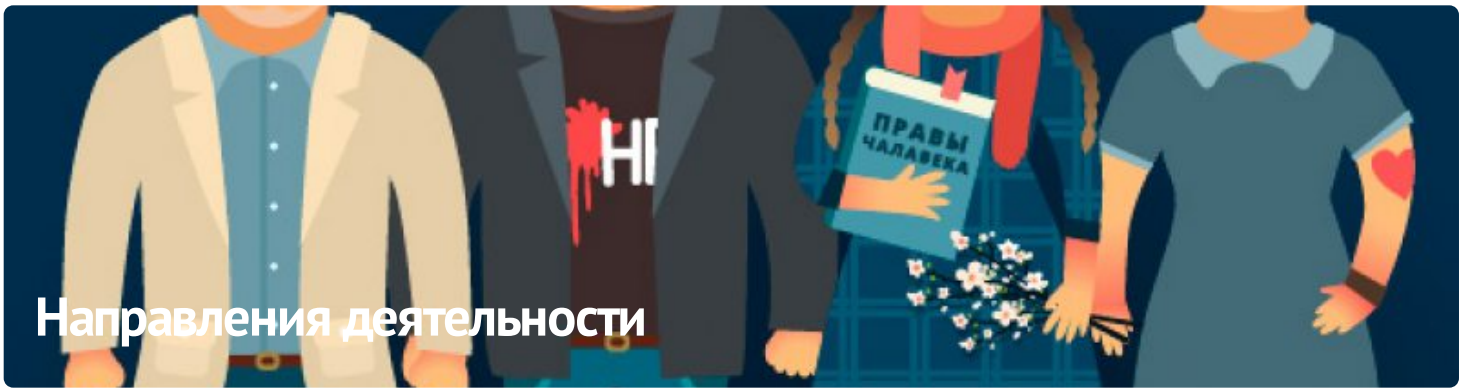

ПАРТНЁРСТВО

ЧЛЕНСТВО





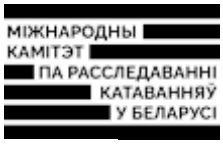





E-mail: viasna@spring96.org | При использовании материалов активная ссылка на сайт обязательна | RSS

