Центральный комитет ОО «БРСМ»

Адрес: 220030, г. Минск, ул. К. Маркса, 40-79

E-mail: okrckbrsm@gmail.com

Телефоны: +375 (17) 371-04-64

	Лукьянов Александр Сергеевич	Первый секретарь ЦК ОО «БРСМ»	+375 (17) 371-04-70
	Иваненко Александр Александрович	Второй секретарь ЦК ОО «БРСМ»	+375 (17) 371-04-73
	Алексо Павел Александрович	Секретарь ЦК ОО «БРСМ», председатель Совета РСОО «БКМО»	+375 (17) 371-04-63
	Сорока Кристина Андреевна	Секретарь ЦК ОО «БРСМ»	+375 (17) 371-04-56
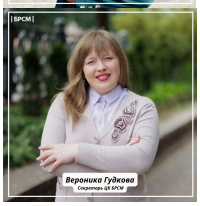	Гудкова Вероника Николаевна	Секретарь ЦК ОО «БРСМ»	+375 (17) 371-04-66



Кашкур Марина Павловна	Председатель ЦКК ОО «БРСМ»	+375 (17) 371-04-71



Instagram (https://www.instagram.com/okbrsm/)

Гомельский областной комитет ОО «БРСМ»

Адрес: 246050, г. Гомель, ул. Советская, 28

E-mail: gomel@okbrsm.by

Телефоны: +375 (232) 56-33-12, +375 (232) 56-33-13, +375 (232) 56-33-15 факс

Липовская Юлия Викторовна	Первый секретарь Гомельского ОК ОО «БРСМ»	+375 (232) 56-33-12 Приём граждан: 3-й четверг месяца с 16:00 до 18:00
Прищепов Александр Викторович	Второй секретарь Гомельского ОК ОО «БРСМ»	+375 (232) 56-33-13 Приём граждан: 2-я среда месяца с 16:00 до 18:00
Чемезова Любовь Васильевна	Председатель Гомельской областной контрольной комиссии ОО «БРСМ»	+375 (232) 56-33-11 Приём граждан: 1-й вторник месяца с 10:00 до 12:00

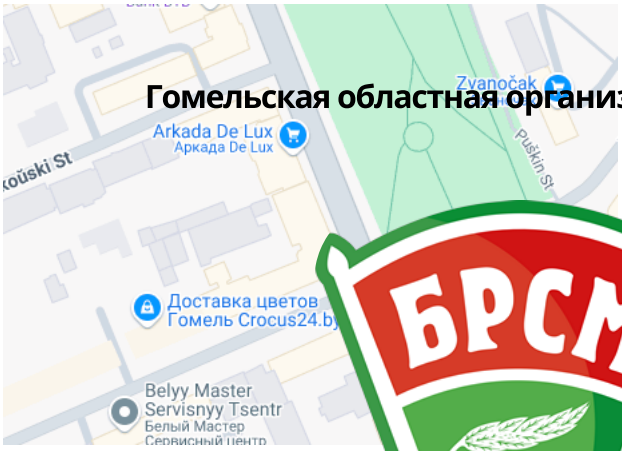

Гомельская областная организация ОО «БРСМ»

Первый секретарь Брагинского районного комитета

247632, г.п. Брагин,
ул. Октябрьская,2
т. 8 (02344) 3-89-80
brsm.bragin@gmail.com



Хацулева Татьяна Геннадьевна

Первый секретарь Буда-Кошелёвского районного комитета

247355,
г. Буда-Кошелёво,

ул. Комсомольская, 6
8 (02336) 7-67-16
brsm.bk@mail.ru



Герцог Анжела Викторовна

Первый секретарь Ветковского районного комитета

247131, г. Ветка, Красная площадь, 13
т. 8 (02330) 4-27-76
vetrk1@yandex.ru



Михалевич Мария Витальевна

Первый секретарь Гомельского районного комитета

246028, г. Гомель,
ул. Советская, 126
т. 8 (0232) 53-44-37
brsm-gomel@yandex.ru



Бакиева Надежда Александровна

Первый секретарь Добрушского районного комитета

247054, г. Добруш,
ул. кн. Ф.И. Паскевича, 10
т. 8 (02333) 5-21-42
dobrushbrsm@yandex.ru



Засинец Алексей Олегович

Первый секретарь Ельского районного комитета

247873, г. Ельск,
ул. Дзержинского, 6
т. 8 (02354) 4-62-86
elskbrsm@mail.ru

Первый секретарь Житковичского районного комитета

247960, г. Житковичи, ул. Энгельса, 4
т. 8 (02353) 2-44-44
zht.rk@mail.ru



Яковенко Анастасия Сергеевна

Первый секретарь Жлобинского районного комитета

247210, г. Жлобин,
ул. Барташова, 1
т. 8 (02334) 2-02-84
zhl.rk@mail.ru



Шапетько Ольга Дмитриевна

Первый секретарь Калинковичского районного комитета

247710,
г. Калинковичи,
пл. Ленина, 3
т. 8 (02345) 3-14-35
kalinkovichi.brsm@gmail.com



Шмурадко Анастасия Олеговна

Первый секретарь Кормянского районного комитета

247173, г.п. Корма,
ул. Ильющенко, 34
т. 8 (02337) 4-25-99
brsm_07@mail.gomel.by



Кравченя Наталья Олеговна

Первый секретарь Лельчицкого районного комитета

247841, г.п. Лельчицы, ул. Советская, 46
т. 8 (02356) 2-04-87
brsm1@mail.gomel.by



Петренко Светлана Анатольевна

Первый секретарь Лоевского районного комитета

247095, г.п. Лоев,
пл. Ленина, 1
т. 8 (02347) 5-04-57
loev_brsm@mail.ru



Павлова Вероника Игоревна

Первый секретарь Мозырского районного комитета

247760, г. Мозырь,
ул. Интернациональная, 59
т. 8 (0236) 22-07-99
moz.gk@mail.ru

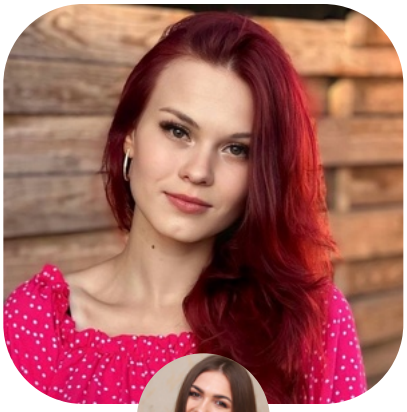

Синкевич Ви[illegible]ександровна

Первый секретарь Наро[illegible]ого районного комитета

247802, г. Наровля,
ул. Ленина, 9
т. 8 (02355) 4-30-55
[illegible]

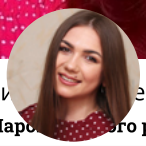

Циуля Ирина Сергеевна

Первый секретарь Октябрьского районного комитета

247319, г. п. Октябрьский,
ул. Советская, 57
т. 8 (02357) 3-76-56
okt-rk@mail.ru



Туровец Дарья Сергеевна

Первый секретарь Петриковского районного комитета

247940, г. Петриков, ул. Гагарина, 17
т. 8 (02350) 2-36-46
pet.rk@mail.ru



Коченовская Ксения Александровна

Первый секретарь Речицкого районного комитета

247500, г. Речица,
ул. Луначарского, 8
т. 8 (02340) 5-75-27
rek.brsm@mail.ru

Первый секретарь Рогачёвского районного комитета

247673, г. Рогачёв,

ул.Интернациональная, 7
т. 8 (02339) 2-92-60



Нициевская Яна Андреевна

Первый секретарь Светлогорского районного комитета

247434, г. Светлогорск,
ул.Интернациональная, 44
т. 8 (02342) 9-18-49
svt.brsm@mail.ru



Ивлева Наталья Васильевна

Первый секретарь Хойникского районного комитета

247622, г. Хойники,
ул. Советская, 88
т. 8 (02346) 3-17-29
khoynikskiyrk@mail.ru



Орлова Яна Владимировна

Первый секретарь Речицкого

районного комитета

247152, г. Чечерск,
ул. Советская, 17
т. 8 (02332) 7-87-59
chcrkbrsm@yandex.ru

Гомельская городская организация ОО «БРСМ»

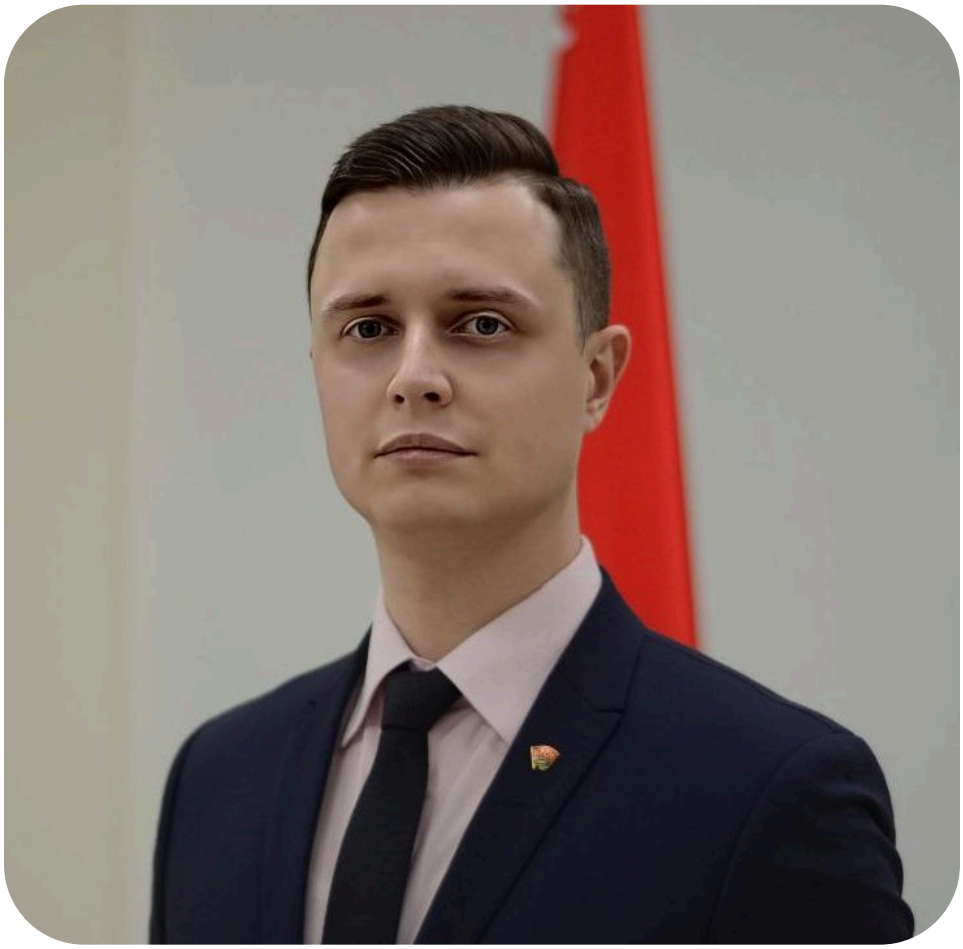

Диденченко Михаил Владимирович

Первый секретарь Гомельского городского комитета

246028, г. Гомель,
ул. Советская, 58
т. 8 (0232) 33-05-56
brsm@mail.gomel.by



Первый сек комитета

Первый секретарь Центрального районного комитета

246028, г. Гомель,
ул. Ирининская, 9
т. 8 (0232) 34-53-83
gomel.cenrkbrsm@mail.ru



Гутник Владимир Васильевич

Первый секретарь Советского районного комитета

246027, г. Гомель,
пр-т Речицкий, 6
т. 8 (0232) 22-16-73
sov_ro_brsm@mail.ru



Музыка Алла Сергеевна

Первый секретарь Новобелицкого районного комитета

246021, г. Гомель,
ул. Международная, 24
т. 8 (0232) 53-20-14
gomel.novrkbrsm@mail.ru

Первичные организации ОО «БРСМ» с правами РК



Синкевич Александра Григорьевна

Секретарь ПО УО «Гомельский государственный технический университет им.П.О.Сухого»

246029, г. Гомель,
пр. Октября, 48
т. 8 (0232) 26-47-11
ggtu.brsm@mail.ru



Ловинецкая Александра Александровна

Секретарь ПО УО «Белорусский торгово-экономический университет потребительской кооперации»

246029, г. Гомель,
пр-т Октября, 52
т. 8 (0232) 50-03-25
brsmbteu@mail.ru



Мохорев Владислав Александрович

Секретарь ПО УО «Гомельский государственный университет им.Ф.Скорины»

246019 г. Гомель,
ул. Советская, 104
8 (0232) 51-00-92
gsubrsm@yandex.by (mailto:gsubrsm@yandex.by)



Воробей Александр Юрьевич

Секретарь ПО УО «Гомельский государственный медицинский университет»

246000 г. Гомель,
ул. Ланге, 5
т. 8 (0232) 35-97-36
brsm_gsmu@mail.ru

Секретарь ПО УО «Белорусский государственный университет транспорта»

246653 г. Гомель, ул. Кирова, 34
т. 8 (0232) 95-39-13
gomel.belsutbrsm@mail.ru



Основные направления

Головин Ян Павлович

Секретарь ПО УО «Мозырский государственный педагогический университет им.И.П.Шамякина»

247760 г. Мозырь, ул. Студенческая, 28

8 (0236) 24-99-25

moz.gk@mail.ru

- Гражданско-патриотическое воспитание (https://okbrsm.by/grajdansko-patrioticheskoe-vospitanie/)
- Трудоустройство молодежи (https://okbrsm.by/trudoustroistvo-molodezhi/)
- Развитие волонтерского движения (https://okbrsm.by/volonterskoe-dvijenie-dobroe-serdce/)
- Пропаганда здорового образа жизни (https://okbrsm.by/zdorovii-obraz-jizni/)
- Международное сотрудничество (https://okbrsm.by/vzaimodeistvie-s-partnerskimi-organizaciyami/)
- Работа с молодежью в информационном пространстве (https://okbrsm.by/brsm-bud-s-nami/)
- Поддержка талантливой и одаренной молодежи (https://okbrsm.by/brsm-zhivi-yarko/)
- Правовое воспитание молодежи (https://okbrsm.by/pravovoe-vospitanie-molodezhi/)

(https://vk.com/okbrsm) (https://telegram.me/s/okbrsm) (https://www.instagram.com/okbrsm/)

Система обратной связи

Электронные обращения граждан, в том числе индивидуальных предпринимателей и юридических лиц направляются и рассматриваются в соответствии с требованиями Закона Республики Беларусь от 18 июля 2011 года №300-З «Об обращениях граждан и юридических лиц». Отправляя электронное обращение, вы соглашаетесь с Политикой обработки персональных данных

*** — поля, обязательные для заполнения**

Национальный реестр правовых актов Республики Беларусь (https://pravo.by/document/?guid=3871&p0=h11100300)

Политика в отношении обработки персональных данных (https://okbrsm.by/pd/)

Введите имя*

Введите фамилию*

Введите адрес места жительства (места пребывания)

Введите свой адрес электронной почты*

Текст обращения

Отправить

Навигация

Главная

О нас

Новости

(https://okbrsm.by/belorusskij-respublikanskij-soyuz-molodyozhi/kontakty/)

Проект «Голос Памяти»

Контакты

246050, г. Гомель,
ул. Советская, 28 (3 этаж)

Email: gomel@okbrsm.by(mailto:contact@mysite.com)

Тел.: 8 (0232) 56-33-15(tel:123-456-7890)

Время работы: Пн-Пт 8:30-17:30

Online-приемная | БРСМ |
(https://onlinetestpad.com/s/ckonlinepriemnaya)

Молодежь Беларуси интернет-портал
(https://brsm.by/)

(https://fondmira.by/)

(https://gomel.1prof.by/)

(https://brpo.by/)

ГОМЕЛЬСКИЙ ОБЛИСПОЛКОМ Официальный портал
(http://www.gomel-region.by/ru)

ОФИЦИАЛЬНЫЙ ИНТЕРНЕТ-ПОРТАЛ ПРЕЗИДЕНТА РЕСПУБЛИКИ БЕЛАРУСЬ
(http://www.president.gov.by/)

© 2024 Гомельский областной комитет ОО "БРСМ"