Падтрымай "Вясну" на PATREON

“Ляпіла на плот чыстыя лісты, з якіх утварыўся надпіс “Абудзіцеся – зачыніцеся”

05.09.2018 **Тэгі**: адміністратыўны пераслед, свабода мірных сходаў



Надпіс на плоце рэстарана "Абудзіцеся - зачыніцеся". Фота: Новы Час.

Актывістку **Маю Навумаву** чакае суд за ўдзел у акцыі пратэсту каля рэстарана “Поедем поедим”, якая адбылася ў Курапатах 11 жніўня 2018 года. Яе вінавацяць во ўдзеле ў несанкцыянаваным масавым мерапрыемстве па ч.2 арт. 23.34 КаАП.

Прычым, як дзіўным чынам пазначана ў пратаколе правапарушэння, Навумава *“ляпіла на забор рэстарацыі чыстыя лісты фармату А4, з якіх потым ўтварыўся надпіс “Абудзіцеся – зачыніцеся”.*

Адміністрацыйная справа прызначаная для разгляду ў судзе Першамайскага раёна Мінска ў 16 гадзін 5 верасня. Суддзя – **Іна Сідарок.**

Нагадаем, 11 жніўня абаронцы Курапатаў наклеілі на плот рэстарана "Поедем, поедим" паперы з надпісамі "Абудзіцеся, зачыніцеся", "Каму не баліць?" і прозвішчамі ўладальнікаў і супрацоўнікаў рэстарана. Нехта напісаў на асфальце "Зона мемарыялу генацыду".

Пад час акцыі супрацоўнікі міліцыі затрымалі актывістку і маці былога палітвязня Андрэя Кіма **Таццяну Кім**. Прычым, каб затрымаць жанчыну, прыехалі адразу два міліцэйскія нарады. Яе адвезлі ў Бараўлянскі аддзел міліцыі Мінскага раёна і склалі пратакол адміністрацыйнага правапарушэння па арт. 23.34 КаАП (удзел у несанкцыянаваным масавым мерапрыемстве), пасля чаго адпусцілі.

Твитнуть





"Не менш за 100 000 чалавек укрыліся за мяжой". Выйшаў даклад УВКПЧ ААН пра сітуацыю ў Беларусі (дакумент)

ПЕНІНТЭНЦЫЯРНАЯ СІСТЭМА

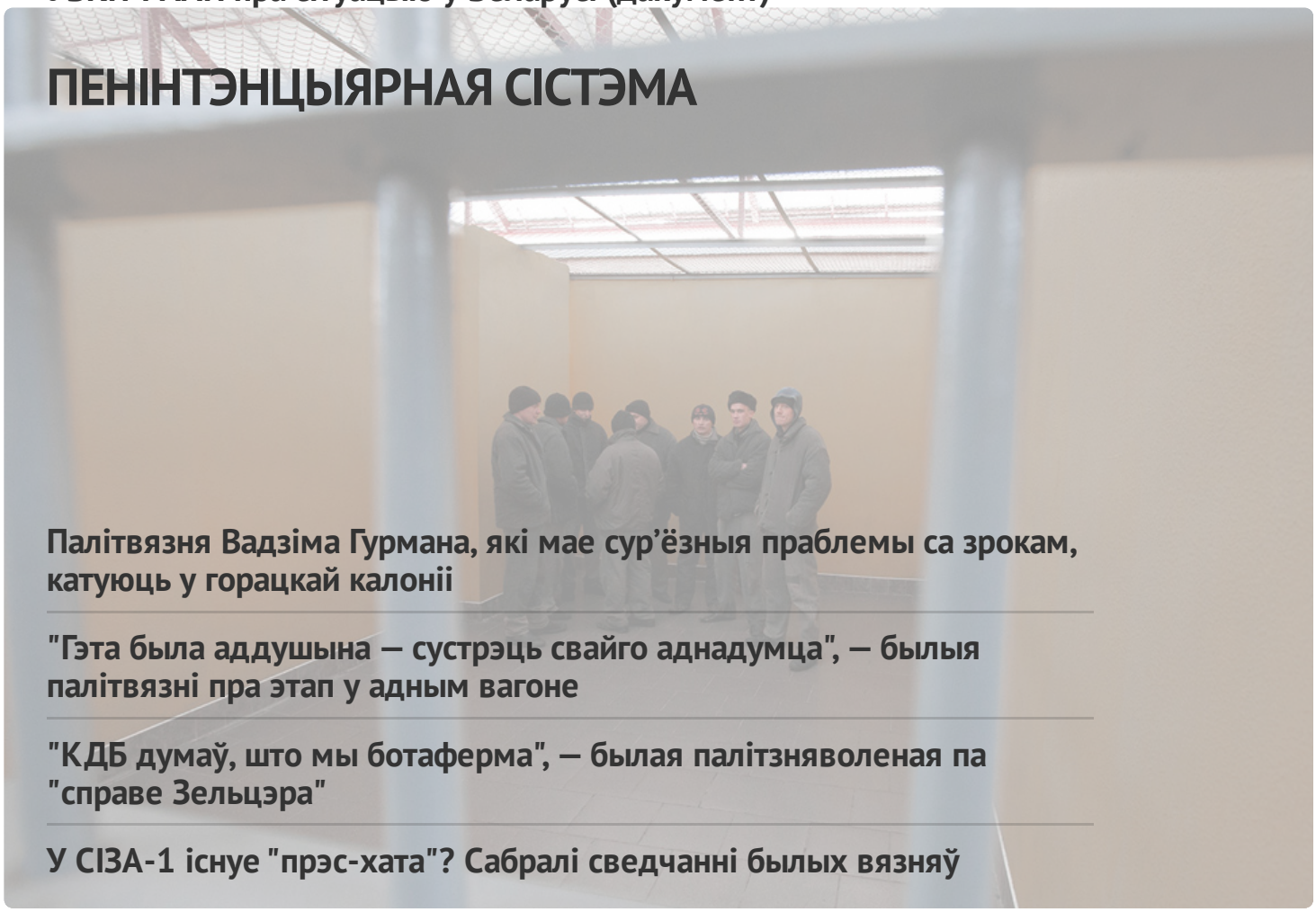

Палітвязня Вадзіма Гурмана, які мае сур'ёзныя праблемы са зрокам, катуюць у горацкай калоніі

"Гэта была аддушына — сустрэць свайго аднадумца", — былыя палітвязні пра этап у адным вагоне

"КДБ думаў, што мы ботаферма", — былая палітзняволеная па "справе Зельцэра"

У СІЗА-1 існуе "прэс-хата"? Сабралі сведчанні былых вязняў

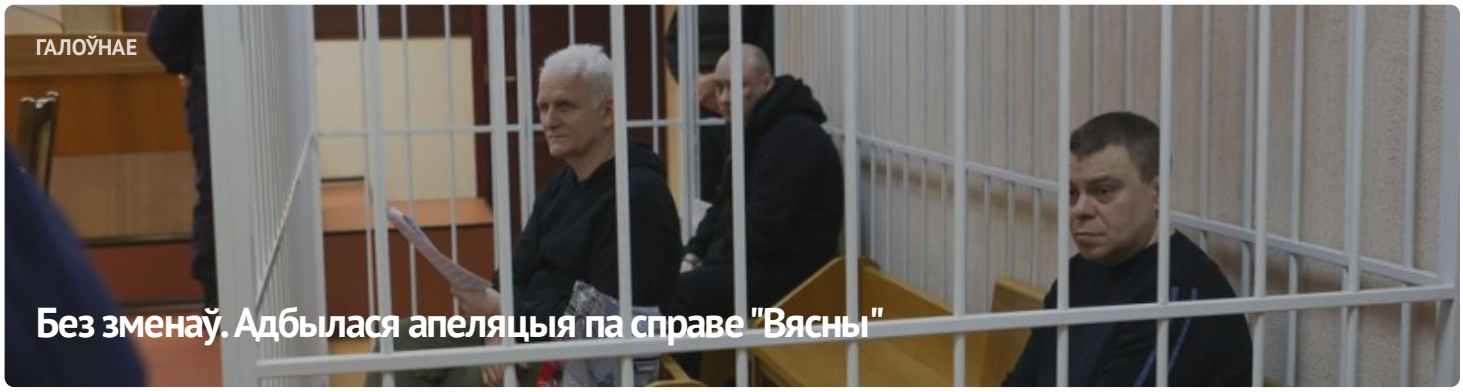

ГАЛОЎНАЕ

Без зменаў. Адбылася апеляцыя па справе "Вясны"



#ВолюВясне





ПАЛІТЫЧНЫЯ ЗНЯВОЛЕНЫЯ

Спіс палітычных вязняў

АПОШНІЯ НАВІНЫ

Заява праваабаронцаў аб прызнанні 11 палітычных зняволеных

Старэйшыну баптысцкай царквы “Новая Зямля” Андрэя Мамойку і яго жонку Веру асудзілі да “хатняй хіміі”

Будаўніка асудзілі да "хатняй хіміі" за ўдзел у Маршы

Шэсць еўрапейскіх парламентарыяў сталі "хроснымі" для беларускіх палітвязняў

Да 20 гадоў калоніі: фігурантам "справы Nexta" запрасілі тэрміны

Затрыманне футбольнага фаната, новы "тэрарыст": хроніка пераследу 21 красавіка (дапоўнена)

Былога ўчастковага асудзілі да 6 гадоў калоніі па справе "Чорнай кнігі Беларусі"

"Не хацелася, каб хтосьці трапляў туды". Экс-палітзняволены Аляксандр Бабко распавёў пра пераслед па "справе цюкоў"

Затрыманні ў Брэсце і Віцебску пасля рэйда па сансетках: хроніка пераследу 20 красавіка

МАНІТОРЫНГ ПАРУШЭННЯЎ

Сітуацыя з правамі чалавека ў Беларусі. Сакавік 2023

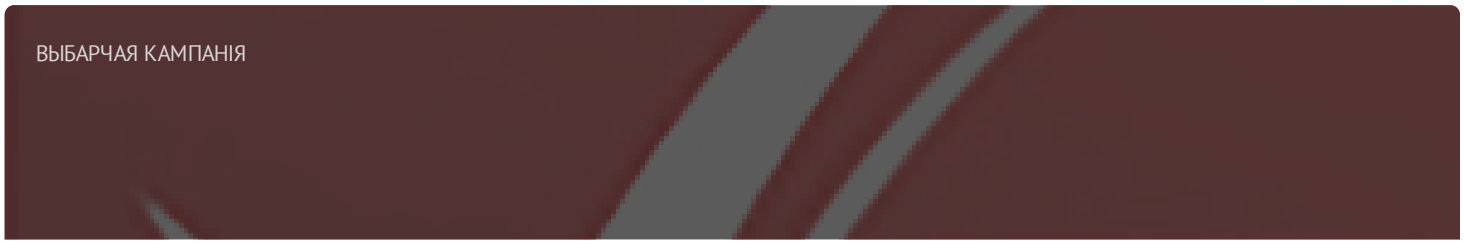

ВЫБАРЧАЯ КАМПАНІЯ

Рэферэндум 2022





ПАРТНЁРСТВА

Радыё Свабода

Камунікат
Беларуская інтэрнэт-бібліятэка

Выток

СЯБРОЎСТВА

ENEMO

HUMAN RIGHTS HOUSE NETWORK

fidh







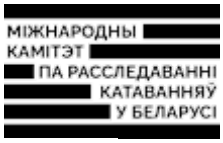





E-mail: viasna@spring96.org | Пры выкарыстанні матэрыялаў сайта актыўная спасылка абавязковая | RSS

