Грамадства 9

Nashaniva.com | 05.08.2024 / 11:46
Бел | Łac | Рус

Стаў вядомы поўны спіс сілавікоў і прапагандыстаў, супраць якіх ЕС сёння абвясціў санкцыі

ЕС увёў санкцыі супраць 28 чалавек.

1. Андрэй АНАНЕНКА — начальнік ГУБАЗіК МУС.

2. Міхаіл БЕДУНКЕВІЧ — намеснік начальніка ГУБАЗіК МУС.

3. Зміцер КОВАЧ — намеснік начальніка ГУБАЗіК МУС.

4. Міхаіл КАВАЛЁЎ — намеснік начальніка аддзела дзяржаўнага абвінавачання Генеральнай пракуратуры.

5. Віктар ДУБРОЎКА — начальнік папраўчай калоніі № 11.

6. Павел КАЗАКОЎ — начальнік турмы № 1 г. Гродна.

7. Дзяніс ТАЎСЦЯНКОЎ — начальнік папраўчай калоніі № 4.

8. Васіль КОЛЕДА — намеснік начальніка турмы № 1 г. Гродна.

9. Андрэй ЦЭДРЫК — начальнік СІЗА № 1.

10. Ірына АКУЛОВІЧ — гендырэктар БелТА.

11. Мікіта РАЧЫЛОЎСКІ — вядучы СТБ, старшыня моладзевага грамадскага аб'яднання «Рух наперад».

12. Дзмітрый ЖУК — дырэктар і галоўны рэдактар выдавецтва «Беларусь сегодня».

13. Вячаслаў ТУЛЕЙКА — суддзя Мінскага абласнога суда.

14. Алена АНАНІЧ — суддзя Мінскага абласнога суда.

15. Анатолій СОТНІКАЎ — суддзя Гомельскага абласнога суда.

Цяпер чы
На МКАД су чатыры маш уключаючы
Акцёр Сярг Рускія раск «все мы бра вытрымаў: прыехалі — высадзіў
Міністр аба Польшчы: С мяжы з Бел сур'ёзная, і узмацніўся
Лукашэнка збеглі тыя, было чысці
Украінскі д Тэрарысты каліноўцы, каго сотні т беларусаў в былі пакіну
Рыжанкоў а Літву аднав адносіны, а супрацоўніц грубай пра
Беларусь па нямецкі інв Zeiss
Апошнія цё дзянькі. У н істотна пах
Трамп: Укра няма 19
Апошнія н
На МКАД су чатыры маш

18. Таццяна ШОЦІК — суддзя суда Ленінскага раёна г. Мінска.

19. Васіль СКОК — суддзя Гродзенскага абласнога суда.

20. Станіслаў ІВАНЮЦЕНКА — суддзя суда Рэчыцкага раёна Гомельскай вобласці.

21. Аляксей ХЛЫШЧАНКАЎ — суддзя Гомельскага абласнога суда.

22. Ігар ЗЯМЦОЎ — суддзя Магілёўскага абласнога суда.

23. Аляксей КРАКВІН — прапагандыст на тэлеканале АНТ.

24. Вольга ДУБОВІК — суддзя суда Маладзечанскага раёна Мінскай вобласці.

25. Антон ДУДАЛЬ — суддзя суда Бабруйскага раёна і г. Бабруйска.

26. Мікалай СЯРГЕЕВІЧ — суддзя суда Жлобінскага раёна Гомельскай вобласці.

27. Андрэй МЛЕЧКА — суддзя суда Фрунзенскага раёна г. Мінска.

28. Віктар ШАЎЦОЎ — бізнэсмен.

Агулам абмежавальныя меры ЕС у дачыненні Беларусі прымяняюцца цяпер да 261 асобы і 37 юрыдычных асоб.

ЧЫТАЙЦЕ ЯШЧЭ

Рыжанкоў заклікаў Літву аднавіць адносіны, але суправадзіў заклік грубай прапагандай

У Оршы затрымалі гангстара са Смаленска

«Мы падтрымліваем украінскую формулу міру». Ціханоўская ў Нью-Ёрку расказала пра беларускае бачанне сітуацыі

знайшлі 19 пітонаў

Мінэканомі Айцішнікі в Беларусь

У Мінску па чарговую палітзняво праяву салі

Трамп: Укра няма 19

Абвешчаны дапамогу бы палітзняво Шчаснай

Выйшаў нок «Нацыянал Беларусі»

Пісьменнік Філіпенка р чым роля б культуры ў

У Японіі суд мужчыну, я чакаў прыс камеры смя

Чэмпіянат смешных гр прайшоў у А

Што з чэрга Беларусі ра чацвер?

Уначы ў Бел заляцеў чар

У Вільні пра «Прыгоды Д Валадарцы»

Спачатку на еўра, а поты 7500. Колькі беларусы за

Каментары 9

ЛГБТК 05.08.2024 | АДКАЗАЦЬ 9 0

А дзе Гігін?

Праваабарончая Агентура 05.08.2024 | АДКАЗАЦЬ 0 10

Няма сумневу, што сярод "праваабаронцаў" шмат агентуры, якая і прабівае гэтыя "санкцыі" на запыт галоўных злачынцаў з Губазіка і Амапа: яны б ніколі не прыехалі ў ЕЗ і самі, але дзеля падвышэння заробкаў і атрымання пасадаў патрапіць пад "санкцыі" - для іх сапраўдная пруха! Выгоды: "праваабаронцы" працягваюць працаваць гадамі і атрымліваць грантазаробкі, не баючыся, што катаў нарэшце зачыняць і злачынствы супроць беларусаў скончацца; катам выгодна мець такіх пратэжэ ў "дэмакратычных сілах", бо бяз іх гэтыя тупыя істоты ніколі б не прасунуліся па сацыяльнай лесвіцы.
НН назаве імёны тых, хто лабіяваў гэтыя "санкцыі"?

Санкцыйныя імпатэнты 05.08.2024 | АДКАЗАЦЬ 8 2

За чатыры гады рэпрэсій і са[illegible]27 юрыдычных асобаў

ПАКАЗАЦЬ УСЕ КАМЕНТАРЫ

Імя

Каментар

Націскаючы кнопкі «Дадаць каментар» азначае згоду з рэкамендацыямі па абмеркаванні.

Спам-фільтр: падлічыце, колькі будзе... 21 - 11 - 9 =
не бачу сімвалы

ДАДАЦЬ КАМЕНТАР

Балгарыя м
дэпартаваш
грамадзяні
— прадстаў

Экс-мэр Соч
крымінальн
вайну ва Ук
затрымалі ў
вярнулі ў Ра

У Кіеве адбы
за падзенне

У Беларусі ў
пнеўманій,
шмат пацы

Кіраўнік Оф
прэзідэнта
назваў ядзе
шантажом
анансавань
ядзерную д
Расіі 1

«Тур — якас
прапаганда
Азаронак...
менш паску
кажа» 6

«Будуць куп
асноўным у
жыллё». Ры
змены ў сфе
будаўніцтва
дамоў 7

Расійскі ваі
загадзе кам
падпаліў св
выніку згар
танкі і чать
бронетранс

Расія таемн
Кітаі новыя
беспілотні
ліку копіі а
БПЛА Reape

Дураў назва
парыжскім

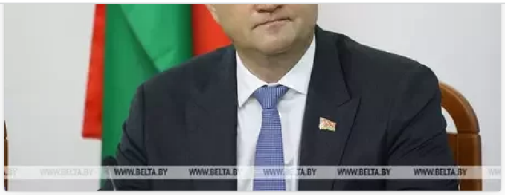

Грамадства | 3

Рыжанкоў заклікаў Літву аднавіць адносіны, але суправадзіў заклік грубай прапагандай

тыя, з-за каго сотні тысяч беларусаў вымушаныя былі пакінуць радзіму

Беларусь пакінуў буйны нямецкі інвестар Carl Zeiss

Апошнія цёплыя дзянькі. У нядзелю істотна пахаладае 1

Трамп: Украіны больш няма 19

Спачатку называлі 5000 еўра, а потым стала 7500. Колькі плацяць беларусы за дастаўку аўто з Клайпеды ў Мінск альтэрнатыўнымі шляхамі 2

Пазняк: Калеснікава — поўнае палітычнае нішто 276

У Беларусі ўспышка пнеўманій, у бальніцах шмат пацыентаў 7

перакладчы падказвалі правільныя вадзіцельск

УСЕ

18-гадовага якога шука знайшлі мё

Памёр зорк «Салдаты» Мадзянаў

Як турма з амерыканс Беларус пра новым СІЗА Калядзічах пра ўмовы

Пяць амапа штурмам д

«Тур — якасная прапаганда. А Азаронак… Мой сусед менш паскудных слоў кажа» 6

Расійскі вайсковец па загадзе камандзіра падпаліў сваё аўто. У выніку згарэлі два танкі і чатыры бронетранспарцёры 3

Дураў назваў парыжскім следчым свой заробак 5



Пуцін заявіў пра змены ў ядзернай дактрыне Расіі, у тым ліку і наконт Беларусі. Вось што вядома 27

Як сын высокапастаўленага сілавіка выбраў беларушчыну 3



Google заплаціла $2,7 мільярда за генія штучнага інтэлекту. Чым адметны гэты чалавек? 1

Сястра кіраўніка МЗС Рыжанкова жыве ў Францыі, але пасля пачатку вайны атрымала расійскае грамадзянства 25

Зніклага па Карэлічамі шукалі паўт Аказалася, кінулі ў кал

Усаў: Пазня свае паліть погляды вы жыццё Кал

«Прымусіц міру немагч Пяскоў — пр Зяленскага Бяспекі ААН

«Маё сумле Пратасевіч падкрэсліў Беларускаг

Вінны гуру, аўтар бэстсэлераў і амерыканскі мультымільянер з Бабруйска. Хто такі Гары Вайнерчук? 6

18-гадовага хлопца, якога шукаў «Анёл», знайшлі мёртвым

Як турма з амерыканскіх фільмаў. Беларус правёў лета ў новым СІЗА ў Калядзічах і расказаў пра ўмовы 4

Пяць амапаўцаў узялі штурмам дом хлопца, які вясной трос палавым органам пад песню «Крошка мая» 19

Усаў: Пазняк не ставіць свае палітычныя погляды вышэй за жыццё Калеснікавай 28

«Маё сумленне чыстае». Пратасевіч тройчы падкрэсліў гэта ў эфіры Беларускага радыё 24

Алесю Бяляцкаму 62 гады. Расказваем пра беларускага праваабаронцу, які атрымаў Нобелеўскую прэмію 6

Што вядома пра самага пажылога палітвязня — 75-гадовага жыхара Хойнікаў, якому за каментары прысудзілі 3,5 года калоніі 2

Буйную літ
кампанію, я
друкаваць «
Новай Бела
Літвы прыз
ненадзейна

Самае чыт

- Пуцін зая
змены ў я
дактрыне
ліку і нак
Беларусі.
вядома
- Алесю Бя
гады. Рас
беларуска
праваабар
атрымаў
Нобелеўс
- Хто тыя с
што жорс
здзекамі
затрымлі
музыкант
«Мао» Жа
днямі пам
- Пазняк: К
— поўнае
нішто
- Васкрасе
патлумач
Лукашэнк
абмен на
І пахваліў
Балкунца
- Салаўёў д
адстаўку
дзеля леп
абароны І
Разгубіліс
асабліва І

У жыхаркі Баранавічаў гарбузы выраслі на яблыні ФОТАФАКТ

Хто тыя спецназаўцы, што жорстка і са здзекамі затрымлівалі музыканта Віктара «Мао» Жаркевіча, які днямі памёр 19

аб'ява, шт
ўладальн

- Смяротна
сям'і ў Кр
краі: выз
асноўная

БОЛЬШ
Н

Самае лай

- Алесю Бя
гады. Рас
беларуска
праваабар
атрымаў
Нобелеўс

- Пазняк: К
— поўнае
нішто

- Як Украін
засаду на
самалёты
дапамога
савецкіх

- Прэс-служ
назвала І
«прэзідэн

- З'явіліся
спадарож
ФОТЫ з
канчатко
вынікамі
складзе ў
Яны ўраж

- Вядомы э
Дзмітрый
тры пара
беларусаў

- Узарвалі
палка рас
дэсантні
Вайскоўц
палка заб
жыхароў

БОЛЬШ
Н

Апытан

Ці вы зада
школай і ў
адукацыі

- задав
- незад
- крайн
задав
- не ма
ўнука

ПРАГАЛ

© Усе правы абароненыя. Выкарыстанне матэрыялаў дазваляецца пры ўмове ўказання крыніцы і наяўнасці актыўнай гіперспасылкі на nashaniva.com у першым абзацы.