Поддержи "Весну" на PATREON

1,5 года “домашней химии” — за комментарий по “делу Зельцера”

18.05.2022 **Тэги**: общество, суды, уголовное преследование, диффамация



Суд Несвижского района

17 мая в суде Несвижа и Несвижского района к 1,5 годам ограничения свободы без направления в ИУОТ — “домашней химии” — приговорили 40-летнего Андрея Зубовича. Его признали виновным по ст. 369 Уголовного кодекса. Приговор вынес судья Дмитрий Гвозд, он поддержал предложенный прокурором срок. Адвокатка обвиняемого предлагала ограничиться штрафом.

Также обвиняемый должен выплатить штраф — 100 базовых величин (3 200 беларуских рублей). Мобильный телефон Зубовича, который был признан вещественным доказательством, конфискован в пользу государства.

Его признали виновным в том, что 30 сентября 2021 года он со своего мобильного телефона умышленно разместил комментарий *“Завалили так завалили, ну и х..й с ним”* в адрес сотрудника КГБ Дмитрия Федосюка, который погиб во время перестрелки с IT-специалистам Андреем Зельцером.

Комментарий был размещен в сообществе во "ВКонтакте" — якобы с целью причинения ущерба государственной власти. Обвиняемый признал вину. Согласно экспертизе, в комментарии Зубовича имеется негативная оценка, имеющая ненормативную форму речевого высказывания.

До суда Андрей Зубович находился под подпиской о невыезде.

Это пятый приговор по "делу Зельцера". Первый был вынесен в январе 2022 года. Судья суда Ленинского района Могилева **Татьяна Рохманенко** осудила 45-летнего жителя города **Александра Гавриленко** к **двум годам колонии** в условиях общего режима и штрафу в 100 базовых величин.

4 апреля в Брестском областном суде был вынесен приговор политзаключенному **Денису Карабану**, задержанному за комментарий в интернете после гибели Андрея Зельцера. Мужчину приговорили к **2,5 годам лишения свободы** в колонии общего режима.

В Брестском областном суде 14 апреля вынесен приговор по уголовному делу политзаключенного, бас-гитариста группы TerraKod **Виктора Котовского**. Дело рассматривал судья **Николай Григорович**, гособвинитель — **Покало**. По совокупности трех статей суд постановил наказать Котовского лишением свободы сроком на три года в колонии общего режима и штрафом в размере 100 б. в. или 3 200 рублей.

В Бресте 28 апреля вынесен приговор **Владимиру Агиевичу**. Судья **Светлана Кременевская** признала политзаключенного виновным по ст. 130 УК и приговорила его к **трем годам колонии** общего режима. **На суде прокурорка использовала формулировку «уничтожен» в отношении погибшего Андрея Зельцера**.

Напомним, около сотни задержанных по этому делу инкриминируется сразу две статьи УК — 369 и 130 (разжигание социальной вражды или розни).

Твитнуть



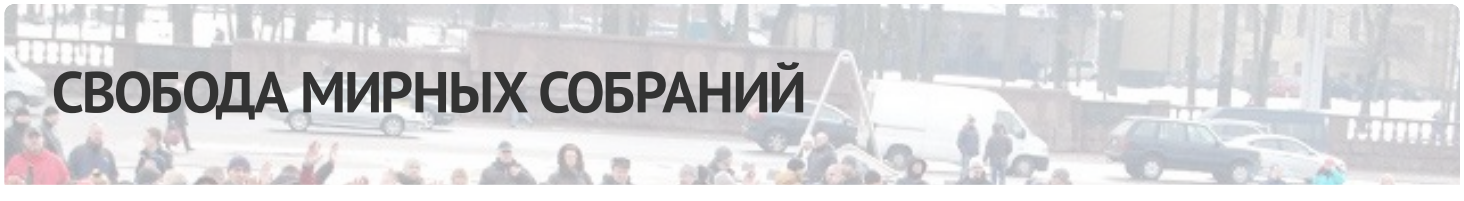



Строителя осудили на "домашнюю химию" за участие в Марше

Заявление правозащитников Беларуси о признании девяти политических заключённых

Бобруйчанина будут судить за "публичные призывы к организации митинга". Рассказываем, что это за статья

"Не менее 100 000 человек укрылись за границей". Вышел доклад УВКПЧ ООН о ситуации в Беларуси (документ)

WWW.GAZETABY.CO

ПЕНИТЕНЦИАРНАЯ СИСТЕМА

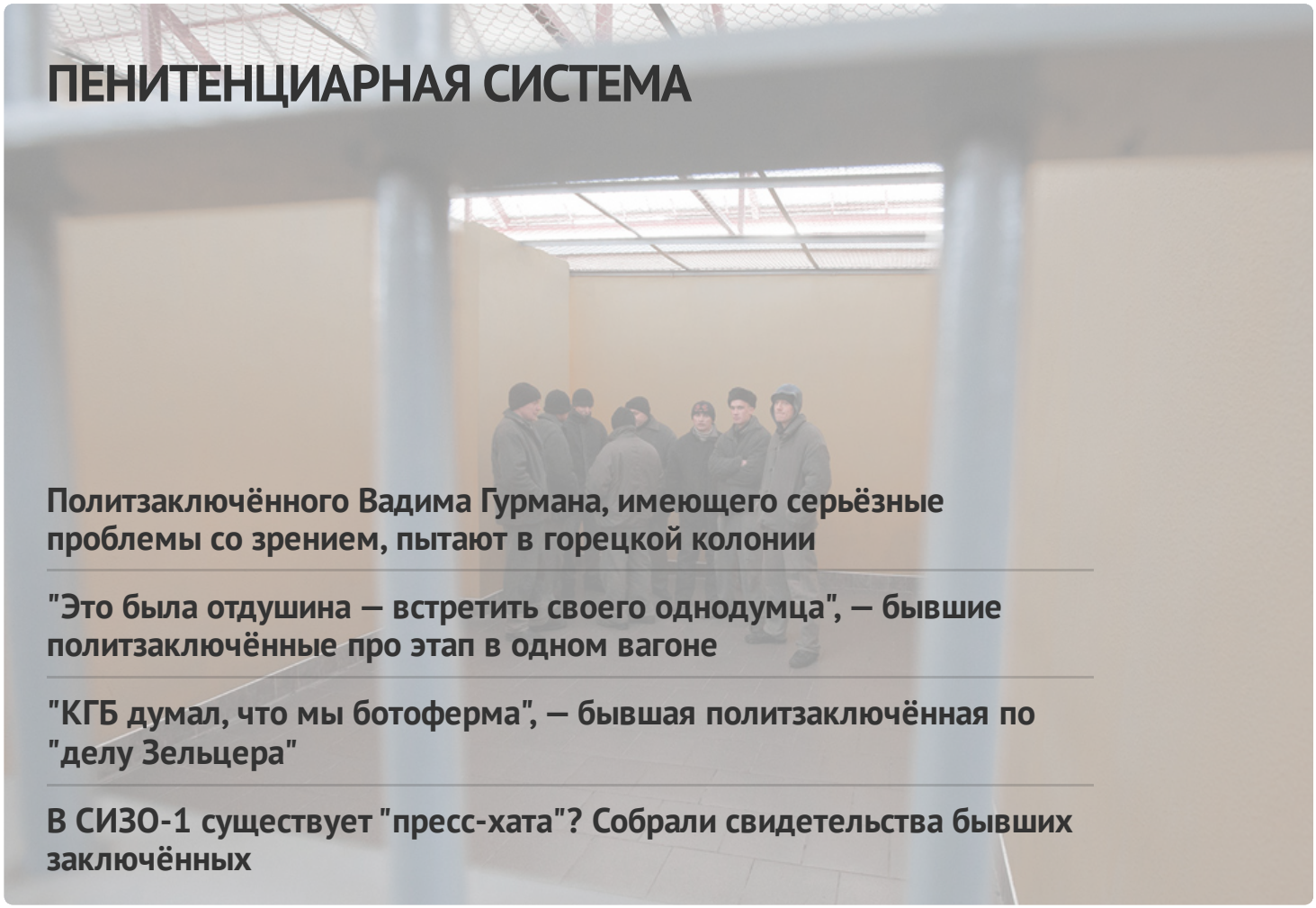

Политзаключённого Вадима Гурмана, имеющего серьёзные проблемы со зрением, пытают в горецкой колонии

"Это была отдушина — встретить своего однодумца", — бывшие политзаключённые про этап в одном вагоне

"КГБ думал, что мы ботоферма", — бывшая политзаключённая по "делу Зельцера"

В СИЗО-1 существует "пресс-хата"? Собрали свидетельства бывших заключённых

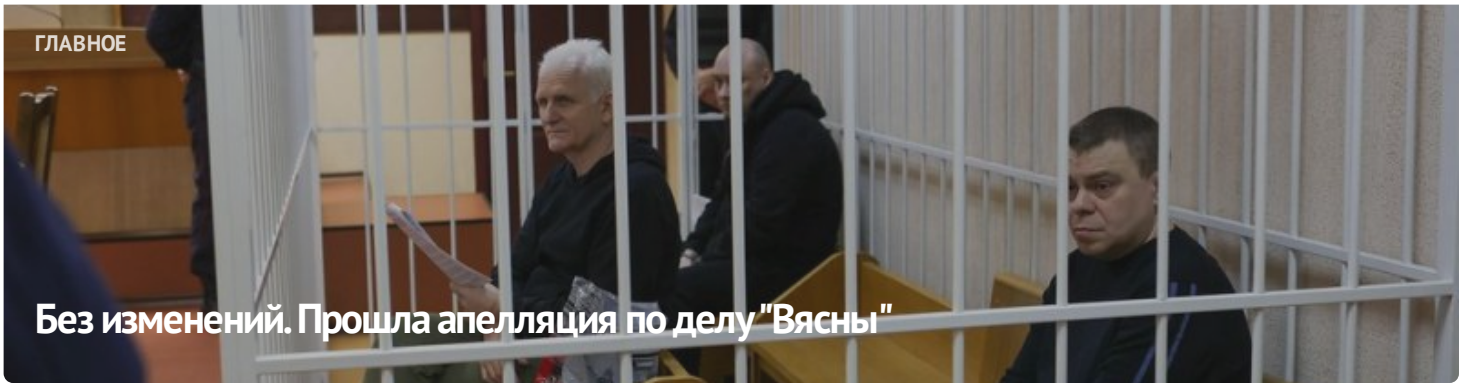



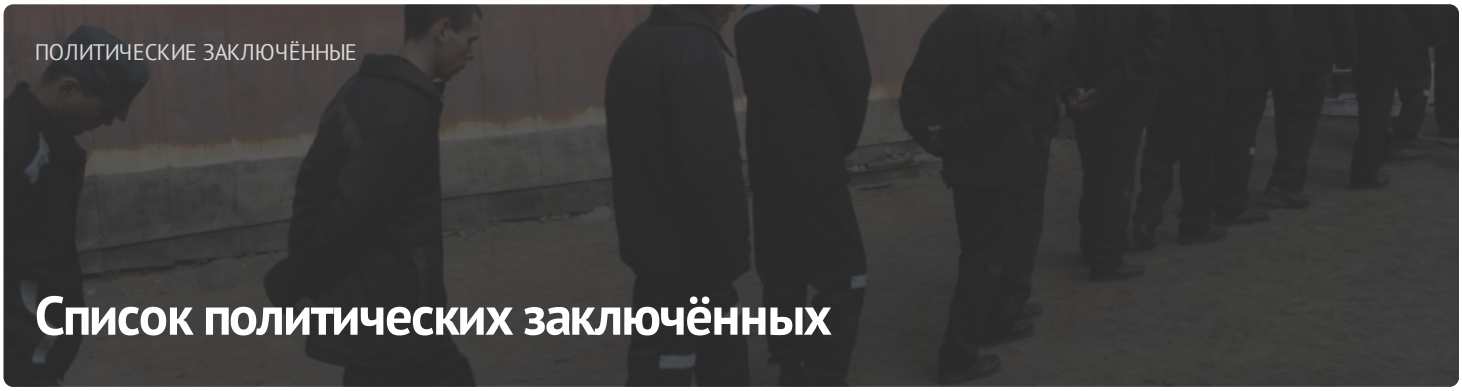

ПОСЛЕДНИЕ НОВОСТИ

Заявление правозащитников о признании 11 политических заключённых

Старейшину баптистской церки "Новая Земля" Андрея Мамойко и его жену Веру осудили на "домашнюю химию"

Строителя осудили на "домашнюю химию" за участие в Марше

Шесть европейских парламентариев стали "крёстными" для беларусских политзаключённых

До 20 лет колонии: фигурантам "дела Nexta" запросили сроки

Задержание футбольного фаната, новый "террорист": хроника преследования 21 апреля (дополнено)

Бывшего участкового осудили на 6 лет колонии по делу "Чёрной книги Беларуси"

"Не хотелось, чтобы кто-то попадал туда". Экс-политзаключённый Александр Бобко рассказал про

МОНИТОРИНГ НАРУШЕНИЙ

Ситуация с правами человека в Беларуси. Март 2023

ИЗБИРАТЕЛЬНАЯ КАМПАНИЯ

Референдум 2022

ИЗДАНИЯ





Направления деятельности

ПАРТНЁРСТВО

ЧЛЕНСТВО

CC BY