

# АЛЕКСЕЙ СТЕРЛИКОВ

инженер-строитель

**Дата рождения:** 23 июня 1984

**Дата задержания:** 23 сентября 2020

**Предъявлены обвинения:**

ст. 363 Уголовного кодекса — Сопротивление сотруднику милиции или другому лицу, охраняющему общественный порядок

**Решение суда:** 4 года

**Вид наказания:** лишение свободы в колонии в условиях общего режима

**Судья:** Янковский Геннадий

**Прокурор:** Диндилевич Ольга

**Место заключения:** ИК № 17

## Заявление о признании политзаключённым

**Алексей Николаевич Стерликов** — инженер-строитель из Минска. Ему было предъявлено обвинение по **части 2 статьи 363 УК РБ** (Сопротивление сотруднику органов внутренних дел при выполнении им обязанностей по охране общественного порядка, сопряженное с угрозой применения насилия).

Поддержать «Вясну»

Стерликов пытался уехать от людей в камуфляжной форме, а при задержании его избивали в машине.

*Согласно обвинению, Стерликов, управляя автомобилем, двигаясь по встречной полосе, вблизи проспекта Дзержинского (Минск), не подчинился лейтенанту милиции Завадскому, выполнявшему обязанности по охране общественного порядка, который требовал остановить транспортное средство. Далее по улице Разинской, 59 не подчинился требованиям остановить машину и, начав движение задним ходом, совершил наезд на Завадского. От этого у Завадского повредилась форменное обмундирование и остался кровоподтек на плече, несколько ссадин.*

Обвиняемый не признал вину в том, что собирался применить насилие. С момента задержания 23 сентября 2020 года до суда он находился под стражей.

3 марта 2021 года суд признал **Алексея Стерликова** виновным **в части 2 статьи 363 Уголовного кодекса** РБ и приговорил к **4 годам колонии общего режима**. Компания, в которой работал Стерликов (поскольку ей принадлежал автомобиль, за рулем которого он был) должна выплатить потерпевшему инспектору ГАИ **Максиму Завадскому** моральный ущерб суммой в **10 000 белорусских рублей**.




## “Моя жизнь бесценна” и иск в 20 000 рублей. Начался суд над Стерликовым, где потерпевший — сотрудник ГАИ

Суд Заводского района города Минска в лице судьи Геннадия Янковского 25 февраля начал рассмотрение уголовного дела в отношении 37-летнего инженера-строителя Алексея Стерликова.




## Прослушка в камере ИВС и видео с брутальным задержанием. Что легло в доказательную базу вины Стерликова?

Минчанина Алексея Стерликова признали виновным в части 2 статьи 363 Уголовного кодекса РБ (Сопротивление сотруднику органов внутренних дел при выполнении им обязанностей по охране общественного порядка, сопряженное с угрозой применения насилия) и приговорили к 4 годам колонии общего режима.

**Адрес для писем:** ИК № 17. 213004, г. Шклов, ул. 1-я Заводская, 8

Отправить открытку

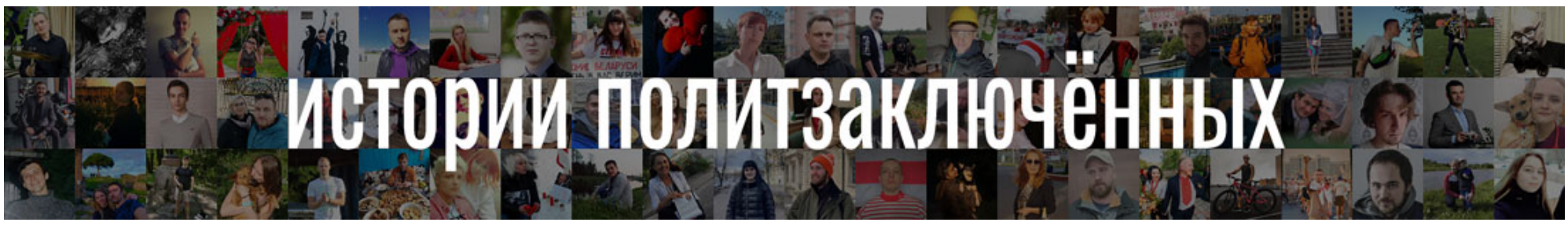


## Другие политзаключенные

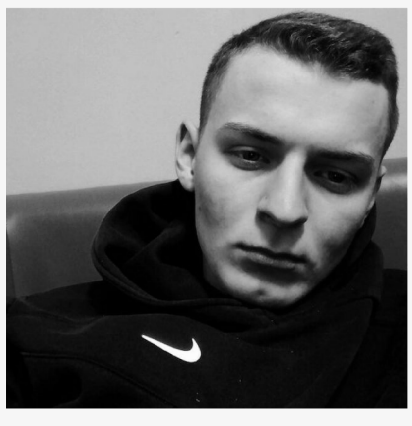





Поддержать «Вясну»



**Сергей Гунь**

Дата задержания: 3 июня 2022

# Политзаключенные находятся по адресам:

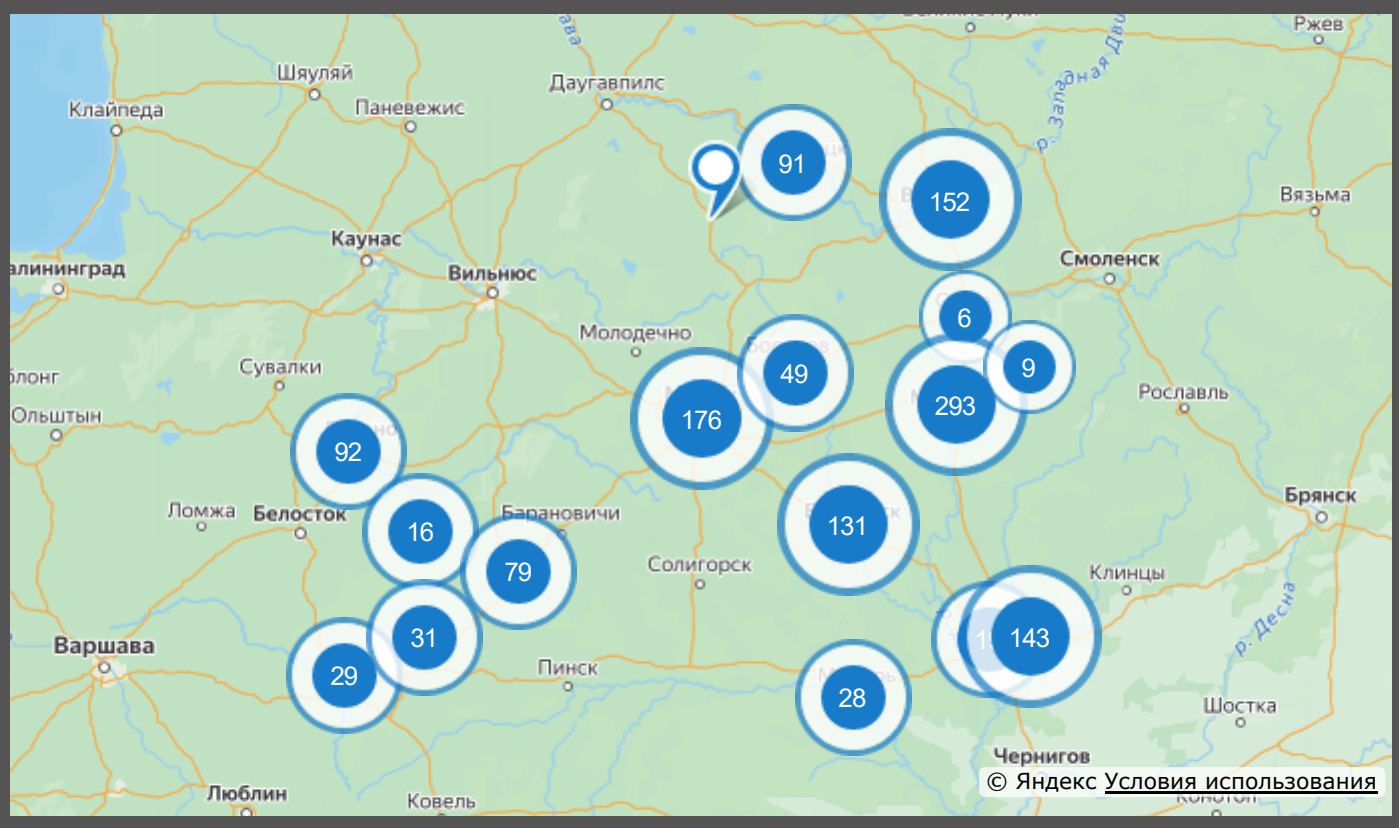


**СИЗО-1**

220030, г. Минск, ул. Володарского, 2

123 политзаключенных

**СИЗО-7**

224030, г. Брест, ул. Советских пограничников, 37

16 политзаключенных

**Следственная тюрьма № 8**

222163, г. Жодино, ул. Советская, 22А

32 политзаключенных

**СИЗО-6**

225413, г. Барановичи, ул. Брестская, 258 В

13 политзаключенных

Показать ещё

Поддержать «Вясну»

# Последние новости

**В Минске судят двоюродного брата заместителя командира полка Калиновского Вадима Кабанчука: прокурор просит три года колонии**

26.04.2023

**"Мы не хотим быть заложниками", – весновцы на акции в Вильнюсе**

26.04.2023

**Правозащитная программа "Вясна" на Белорусском Радио Рация**

25.04.2023

**Заявление о признании политзаключенными Алексея Комаровского, Ильи Шакирова и Бориса Протасова**

25.04.2023

**Старейшину баптистской церки "Новая Земля" Андрея Мамойко и его жену Веру осудили на "домашнюю химию"**

21.04.2023

Больше новостей

## Что нужно знать и как помочь?

✉ Практическое пособие по передачам для заключенных от “Весны”

✉ Как сделать денежный перевод заключённому?

✉ Наша сила — в солидарности! Большой дайджест по помощи политзаключенным

✉ Напиши письмо и отправь открытку. Про что и как писать?

✉ Как отправить посылку узнику и почему это важно?

🤝 Присоединяйся к инициативе «Освобождение-2020» (для родных политзаключенных)

🗣 Что ждет осужденных по политическим делам после оглашения приговора?

ВЯСНА правааабарончы цэнтр

viasna@spring96.org

Поддержать «Вясну»