

Общество

Наталья Шемшура – о социальной защите жителей Могилевского района

19.12.2019 246 pniva_web 0 Comment

В каждой отрасли народного хозяйства есть профессионалы своего дела, которые «жизнь учили не по учебникам». Так и Наталья Шемшура, окончив в 1991 году Могилевский машиностроительный институт, азы профессии постигала от мала до велика, будучи верной единственному призванию.

Экономист центра по начислению и выплате пенсий и пособий отдела соцобеспечения облисполкома; инспектор, ведущий специалист отдела социальной защиты Могилевского райисполкома; начальник отдела, заместитель начальника управления и, с 2015 года, – начальник управления по труду, занятости и социальной защите райисполкома.

Менялись названия самой структуры, но неизменным оставалась преданность Натальи Евгеньевны призванию, суть которого заложена в самом роде деятельности – социальная защита, а это значит – доброта и милосердие плюс большая ответственность.

Вот об этом мы и решили поговорить с Натальей Шемшурой.

Версия для слабовидящих

РЕКЛАМА



doma-1.ru

Построим дом из газобетона для ПМЖ от 7 млн руб.!

от 7 000 000 ₽ −6%
~~7500 000 ₽~~

Узнать больше

Мнения. Комментарии



Есть мнение Красота и здоровье

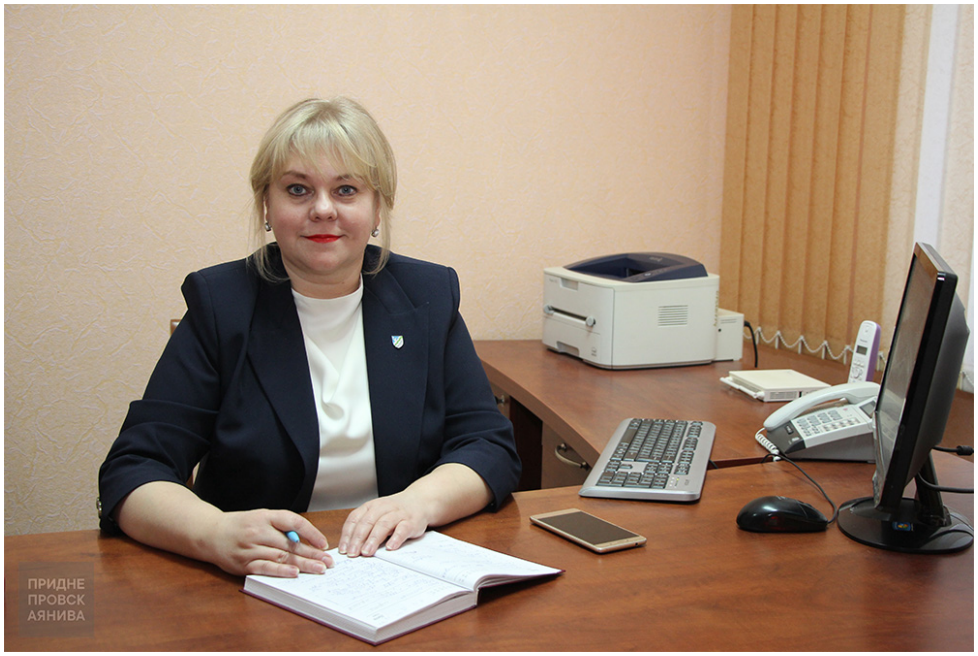

Фото: Юлия Маркович

– Наталья Евгеньевна, что же представляет собой социальная защита на сегодняшний день?

– В первую очередь, это забота государства о гражданах, нуждающихся в помощи с достижением определенного возраста, по состоянию здоровья или в связи с социальным положением.

Тенденция роста числа пожилых людей в общей численности населения предопределяет и новые формы социальной поддержки. В нашем районе примерно тридцать процентов населения находится на социальном обеспечении и обслуживании. Пенсионеры и инвалиды – самая ранимая категория граждан, оказание им помощи требует от социальных работников особенного подхода – чуткости, милосердия, доброты. И во многом именно благодаря таким качествам, а также целенаправленной политике государства, в районе успешно решаются важнейшие социальные программы, совершенствуются формы работы, расширяется спектр, а также качество и доступность предоставляемых услуг.

– Какие социальные услуги наиболее востребованы и что представляют собой на сегодняшний день новые формы работы?

– Самой востребованной формой является социальное обслуживание на дому, которым охвачено 518 нетрудоспособных граждан. Вместе с тем мы постоянно работаем над совершенствованием жизнеустройства людей. В районе созданы 6 гостевых и 1 замещающая семья. Развивается и такая форма работы как патронажная семья, когда трудоспособная семья оказывает помощь нетрудоспособным гражданам, которые находятся на надомном обслуживании, – это содействие в заготовке дров, прополке огорода, уборке дома. Таких семей двенадцать.

“Инвестиции в здоровье”. Александр Старовойтов о системе здравоохранения Могилевской области, ее развитии и перспективах

14.06.2023 pniva_web 0

Система здравоохранения – живой организм, составляющие которого находятся в постоянном взаимодействии и развитии. Если вывести из строя один элемент, остальные



Михаил Орда: справедливости в международной политике становится все меньше

13.06.2023 0



Михаил Орда: МОТ перестает быть организацией, которая стоит на защите интересов трудящихся

13.06.2023 0

Есть еще новая форма работы – санаторий на дому, – которая заключается в том, что люди, никуда не выезжая, могут на месте получать лечебно-профилактическую помощь медиков и социальные услуги. Также функционирует дом совместного проживания, где живут 2 человека.

– На территории района есть отдаленные деревни, в которых проживает всего несколько человек. Насколько доступны для них социальные услуги?

– Для таких населенных пунктов, о которых Вы говорите, в районе созданы социальные пункты центров социального обслуживания, их всего 11. В учреждении «Могилевский районный центр социального обслуживания населения» организована работа бригады на мобильной основе для оказания помощи жителям отдаленных деревень.

– Самая незащищенная категория людей – инвалиды. Какая им оказывается помощь?

– Этой категории населения предоставляется широкий спектр услуг, в том числе консультационно-информационные, социально-педагогические, социально-реабилитационные.

В районе функционируют 2 отделения дневного пребывания для инвалидов: в агрогородках Межисетки и Восход. Для организации досуга и общения, развития творческого потенциала инвалидов работают кружки, клубы по интересам. При этом один человек может посещать несколько кружков в соответствии с расписанием их работы. Инвалиды в отделении принимают активное участие в творческой деятельности, физкультурно-оздоровительных мероприятиях, вовлекаются в различные формы общественной жизни.

– На какие меры социальной поддержки может рассчитывать многодетная семья?

– Многодетные семьи пользуются льготами в соответствии с законодательством: при оплате за детский сад, за школьные учебники, в сфере налогообложения, при строительстве жилья. Кроме того, существенной мерой поддержки многодетных семей является семейный капитал, действие которого продлено до 31 декабря 2024 года соответствующим Указом Президента Республики Беларусь.

– Думаю, большой интерес вызывает вопрос его досрочного использования. Имеется ли такая возможность?

– Да, имеется. Указом Президента Республики Беларусь предусмотрена с 1 января 2020 года возможность досрочного использования семейного капитала: на строительство (реконструкцию), приобретение жилья, погашение кредита на эти цели и процентов по нему; на получение образования детьми на платной основе; на получение услуг в сфере социального обслуживания и здравоохранения.







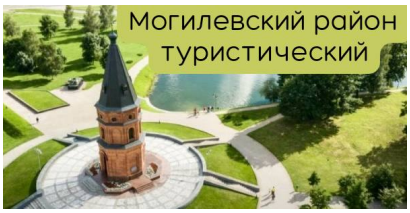



Лента новостей

Запрет на посещение леса сохраняется в Могилевском районе 14.06.2023

В школах Беларуси откроются классы инженерной и железнодорожной направленности 14.06.2023

Александр Лукашенко: уже есть большие предпосылки для

В нашем районе семейный капитал назначен 490 семьям.

– К функциям Управления относится огромный блок работы в области занятости населения, в том числе реализации Декрета № 3 Президента и заработной платы. Какие результаты работы в этом направлении?

– В 2019 году на рынке труда Могилевского района отмечалось увеличение спроса на рабочую силу. Если на 1 января 2019 года нанимателями района было заявлено 416 вакансий, то на конец 2019 года – 614 вакансий. На учете в управлении состояло 42 безработных гражданина. На одного безработного условно приходилось 9,9 вакансии. Уровень зарегистрированной безработицы невысок, на 1 декабря 2019 года составил 0,2 % к численности экономически активного населения. В текущем году на вновь созданные рабочие места за счет создания новых производств и предприятий трудоустроено 320 человек.

В управление за содействием в трудоустройстве обратилось 670 человек, из них 430 человек зарегистрированы безработными. Оказано содействие в трудоустройстве 533 гражданам, в том числе 286 безработным. Организовано обучение 35 граждан. Для организации собственного дела 6 безработным выделены субсидии. В оплачиваемых общественных работах приняли участие 184 незанятых гражданина.

Номинальная начисленная среднемесячная заработная плата по району по итогам работы за январь – октябрь 2019 года составила 959,10 руб. Темп её роста к соответствующему периоду 2018 года – 115,6 %.

– На пороге – 2020 год. Какие Вы ставите задачи, на чём будете акцентировать внимание?

– Задачи – развиваться, плодотворно работать по трудоустройству незанятых граждан, находить новые подходы, формы и методы деятельности и, конечно же, помогать людям.

Пользуясь случаем, хочу поздравить всех с наступающим Новым годом и Рождеством, пожелать успехов во всех делах, а главное – здоровья!

Пусть радость и счастье станут постоянными спутниками жизни, а в домах каждого поселится благополучие.

Беседовала Светлана Дедушко

[su_posts posts_per_page="10" order="desc"]

окончания войны в Украине 14.06.2023

Александр Лукашенко рассказал о своих "красных линиях" 14.06.2023

Более 2,1 тыс. спортсменов уже подтвердили свое участие в II Играх стран СНГ 14.06.2023

Игорь Петришенко: проводится огромная работа по возвращению наших спортсменов на международные старты 14.06.2023

"Инвестиции в здоровье". Александр Старовойтов о системе здравоохранения Могилевской области, ее развитии и перспективах 14.06.2023

В Могилевском районе подвели итоги молодежного проекта, посвященного Году мира и созидания 14.06.2023

ФОТО. Вот как пасут коров на ферме под Могилевом 14.06.2023

Плюс тридцать две тонны молока. В СДП "Авангард" с выпасом на пастбище повысились надои 14.06.2023

Председатель Могилевского райсовета депутатов Сергей Ерощенко проведет прямую линию 17 июня 14.06.2023

На берегу Припяти один рыбак убил другого. Вот в чем причина 14.06.2023

Александр Лукашенко рассказал об условиях хранения и использования российского ядерного оружия в Беларуси 14.06.2023

В Беларуси проводится иммунизация диких животных для профилактики бешенства 14.06.2023



← Председатель Могилевского областного Совета депутатов Дмитрий Харитончик проведет “прямую линию” 21 декабря

Проезд в общественном транспорте в Могилевской области подорожает с 20 декабря →

sparrow.

Не упустите это обновление! Откройте Госуслуги и…
BUHGURU.COM

VIN-код автомобиля: зачем он нужен и как его…
ALLCARZ.RU

Утонул ребенок и 2 взрослых: в России творится…
CHITA.RU

Сильви Берлус умер в больни
LIFE.RU

Добавить комментарий

Для отправки комментария вам необходимо авторизоваться.

Белгидромет: запасы продуктивной влаги под зерновыми культурами остаются низкими 14.06.2023

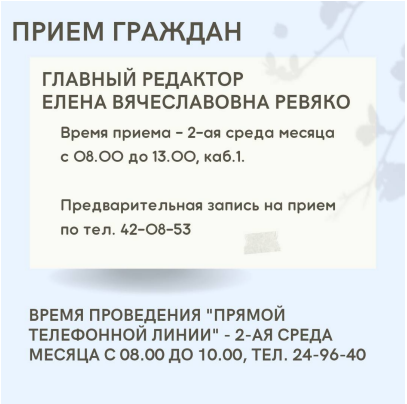







ВКонтакте

Могилевский район – PNIVA.

1,449 deelnemers

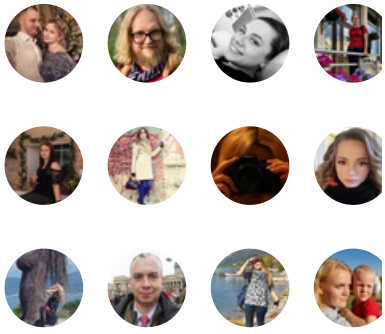

Aanmelden voor nieuws

Одноклассники

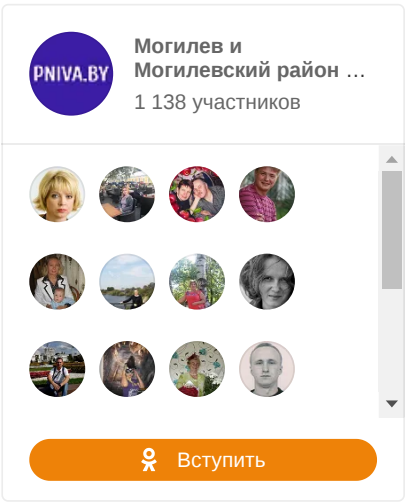

Погода в Могилеве



Сделаем газету лучше вместе

Дорогие наши читатели!

Вам предоставляется возможность поучаствовать в формировании газеты, предложив новые темы для публикаций.

Ваши интересные идеи мы ждем по телефонам: 42-08-52, 42-08-51.

Архив новостей

Выберите мес

Прямые линии в Могилевском райисполкоме

В Могилевском райисполкоме **«горячая телефонная линия»** по вопросам справочно-консультационного характера, связанным с деятельностью райисполкома, проводится по рабочим дням с 8.00 до 12.00 по телефону **42-30-19**.

Еженедельно по субботам руководством райисполкома по отдельному графику с 9.00 до 12.00 проводится **«прямая телефонная линия»** для граждан и юридических лиц по телефону: **42-39-28**.

В соответствии с законодательством об обращениях граждан, просим при обращении на «прямую телефонную линию» указывать: Ф.И.О., телефон и данные о месте жительства и (или) работы (учебы).

Уважаемые жители и гости Могилевского района!

Заявки и претензии на выполнение жилищно-коммунальных услуг Могилевским УКП «Жилкомхоз» принимаются по короткому номеру **115**.

Актуально

АФИША

РАСПИСАНИЕ

РЕКЛАМА

БЕСПЛАТНАЯ ДОСКА ОБЪЯВЛЕНИЙ

Баннеры





Копирайт © 2023 Могилевский район Новости. Приднепровская нива. Новости Могилева и Могилевского района. Все права защищены.

