Струневский Андрей Николаевич

депутат Палаты представителей Национального собрания Республики Беларусь



Мы вместе!

Поиск по сайту

НОВОСТИ

ЗАКОНОДАТЕЛЬНАЯ ДЕЯТЕЛЬНОСТЬ

РАБОТА В ОКРУГЕ



09 11/2023

Андрей Струневский провел личный прием граждан



08 11/2023

7 ноября депутат Палаты представителей Национального собрания Республики Беларусь Андрей Струневский принял участие в торжественном мероприятии, посвященном Дню Октябрьской революции



18 10/2023

Андрей Струневский встретился с молодыми специалистами ОАО "Солигорский ДСК"

Все новости



В составе сборной команды Палаты представителей Национального собрания Республики Беларусь на товарищеском матче по футболу с командой Ушачского района Витебской области, 14 сентября 2021 года.

ОКРУГ

КОНТАКТЫ

(8-0174) 23-73-46

Strunevsky@house.gov.by

Помощники депутата

Павлюкевич Елена Леонидовна

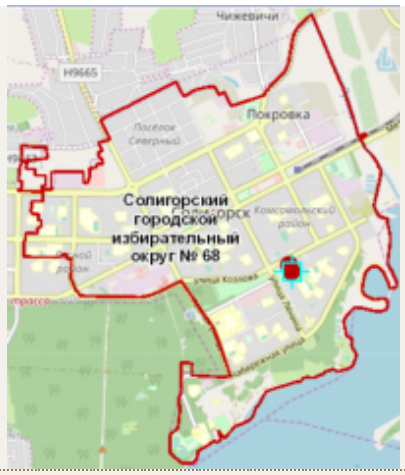

СОЛИГОРСКИЙ ГОРОДСКОЙ ИЗБИРАТЕЛЬНЫЙ ОКРУГ № 68

Число избирателей: 68335

Место нахождения окружной избирательной комиссии:
г. Солигорск, ул. Козлова, 35, к. 102.

Солигорский районный исполнительный комитет,
г. Солигорск, ул. Козлова, 35, каб. 240

(8-0174) 23-73-46

(+375 44) 704-89-50

ПУБЛИКАЦИИ В СМИ



Депутат Палаты представителей встретился с коллективом «ЭкоКомплекса»

Газета Шахцер, 19 октября 2023 г.

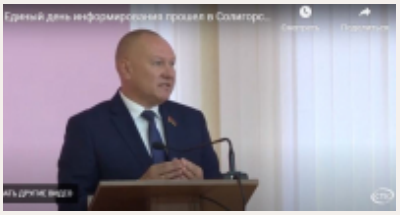

Единый день информирования прошел в Солигорском райисполкоме

Солигорский телевизионный канал, 18 октября 2023 г.

Все публикации

© Палата представителей Национального собрания Республики Беларусь