(HTTPS://...RANA.GOV.BY/)

Ленинский (г. Гродно) отдел



(http://ohrana.gov.by/content/uploads/sites/3/2016/11/фасад-лен-ОДО.jpg)

Адрес отдела: 230005, г. Гродно, ул. Дзержинского, 76

Режим работы: в рабочие дни с 9.00 до 18.00, обед с 13.00 до 14.00, оперативно-дежурная служба – **круглосуточно**,

Телефон: 8(0152) 55-97-01, 8(0152) 55-97-02, **тел./факс:** 8(0152) 55-55-26,

---

Схема проезда:

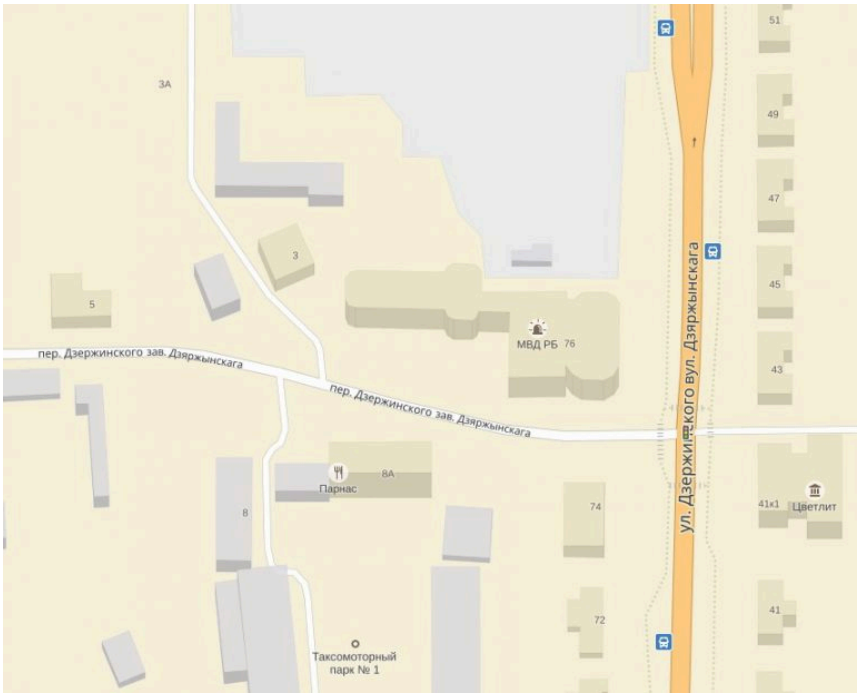

(http://ohrana.gov.by/content/uploads/sites/3/2016/11/lenmap.jpg)

Адрес электронной почты отдела: grodno.lenin@ohrana.gov.by (mailto:grodno.lenin@ohrana.gov.by)

Страничка на сайте Администрации Ленинского района г. Гродно: glenad-grodno.gov.by (http://glenad-grodno.gov.by/state/AH:-1.180161414130/AE:last_search_word.!u0434!u0435!u043F!u0430!u0440!u0442!u0430!u043C!u0435!u043D!u0442!u0020!u043E!u0445!

ГРАФИК ЛИЧНОГО ПРИЕМА

граждан, в том числе индивидуальных предпринимателей, их представителей, представителей юридических лиц руководством Ленинского (г.Гродно) отдела Департамента охраны МВД Республики Беларусь

№ кабинета	**Должность, звание, фамилия, имя, отчество руководителя**	**Время приема**
233	Начальник отдела подполковник милиции **КУЛАК Дмитрий Владимирович**	вторник с 8.00 до 13.00 тел. 8(0152) 55-55-20
233	Первый заместитель начальника отдела – начальник отделения милицейской, военизированной и сторожевой охраны ВАКАНТ	среда с 8.00 до 13.00
122	Заместитель начальника отдела – начальник ИРиКО подполковник милиции **СЯХ Александр Иванович**	Понедельник с 14.00 до 20.00 тел. 8(0152) 55-55-24

218	Заместитель начальника отдела – начальник отделения средств и систем охраны подполковник милиции **ШКЕЛЬ Игорь Евгеньевич**	Четверг с 8.00 до 13.00 тел. 8(0152) 55-55-23
	Ответственный от руководства по отделу	Суббота, воскресенье (праздничные дни) с 8.00 до 10.00 тел. 8(0152) 55-97-01

Предварительная запись на личный прием к руководству отдела осуществляется по телефону:

8(0152) 55-55-20, 8(0152) 55-55-26 (факс) — в рабочие дни

8(0152) 55-97-01 — в выходные и праздничные дни

Письменные обращения направляются по адресу:

230005, г. Гродно, ул. Дзержинского, 76, Ленинский (г. Гродно) отдел Департамента охраны МВД Республики Беларусь

РУКОВОДСТВО ОТДЕЛА


(http://ohrana.gov.by/content/uploads/sites/3/2016/11/IMG_3244.jpg)

Начальник отдела

подполковник милиции

КУЛАК

Дмитрий Владимирович

Первый заместитель начальника отдела –

начальник отделения милицейской, военизированной и сторожевой охраны

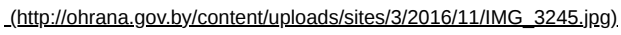

Заместитель начальника отдела –

начальник отделения средств и систем охраны

подполковник милиции

ШКЕЛЬ

Игорь Евгеньевич



Заместитель начальника отдела по идеологической работе и кадровому обеспечению

подполковник милиции

СЯХ

Александр Иванович

Историческая справка Ленинского (г.Гродно) ОДО
(http://grodno.ohrana.gov.by/%d0%b3%d0%bb%d0%b0%d0%b2%d0%bd%d0%b0%d1%8f/%d0%be%d0%b1-%d1%83%d0%bf%d1%80%d0%b0%d0%b2%d0%bb%d0%b5%d0%bd%d0%b8%d0%b8/%d0%bb%d0%b5%d0%bd%d0%b8%d0%bd%d1%81%d0%ba%d0%b8%d0%b3-%d0%b3%d1%80%d0%be%d0%b4%d0%bd%d0%be-%d0%be%d0%b4%d0%be/)

(https://grodno.ohrana.gov.by/category/foto/) (https://grodno.ohrana.gov.by/category/video/)
(https://grodno.ohrana.gov.by/category/audio/)

НОВОСТИ (HTTPS://GRODNO.OHRANA.GOV.BY/CATEGORY/NEWS/)

СПОРТ (HTTPS://GRODNO.OHRANA.GOV.BY/CATEGORY/SPORT/)

АКЦИИ (HTTPS://GRODNO.OHRANA.GOV.BY/CATEGORY/ACTIVITIES/)

ВЫБОРЫ ПРЕЗИДЕНТА РЕСПУБЛИКИ БЕЛАРУСЬ



(https://www.rec.gov.by/ru/election-schedule-ru/view/elections-2025-president)

ГОД КАЧЕСТВА



(https://grodno.ohrana.gov.by/category/god2024/)

ЧАТ-БОТ В TELEGRAM «ОХРАНА ГРОДНО ПОМОЩНИК»

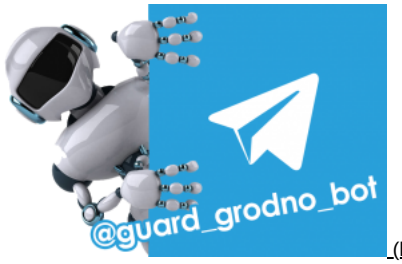

(https://t.me/guard_grodno_bot)

ОЦЕНКА КАЧЕСТВА ОКАЗАНИЯ УСЛУГ



(http://качество-услуг.бел/organization/40394/org-page/)

ЗАЯВКА НА ОХРАННУЮ УСЛУГУ

УСЛУГИ

- ОХРАНА СУБЪЕКТОВ ХОЗЯЙСТВОВАНИЯ (HTTPS://GRODNO.OHRANA.GOV.BY/%D0%B3%D0%BB%D0%B0%D0%B2%D0%BD%D0%B0%D1%8F/%D0%BE%D0%B1-%D1%83%D0%BF%D1%80%D0%B0%D0%B2%D0%BB%D0%B5%D0%BD%D0%B8%D0%B8/OUR-SERVICES/PROTECTION-OF-BUSINESS-ENTITIES/)
- ОХРАНА ЖИЛЫХ ДОМОВ (ПОМЕЩЕНИЙ) ФИЗИЧЕСКИХ ЛИЦ (HTTPS://GRODNO.OHRANA.GOV.BY/%D0%B3%D0%BB%D0%B0%D0%B2%D0%BD%D0%B0%D1%8F/%D0%BE%D0%B1-%D1%83%D0%BF%D1%80%D0%B0%D0%B2%D0%BB%D0%B5%D0%BD%D0%B8%D0%B8/OUR-SERVICES/PROTECTION-OF-PERSONAL-PROPERTY/)
- ОХРАНА ГАРАЖЕЙ (HTTPS://GRODNO.OHRANA.GOV.BY/%D0%B3%D0%BB%D0%B0%D0%B2%D0%BD%D0%B0%D1%8F/%D0%BE%D0%B1-%D1%83%D0%BF%D1%80%D0%B0%D0%B2%D0%BB%D0%B5%D0%BD%D0%B8%D0%B8/OUR-SERVICES/%D0%BE%D1%85%D1%80%D0%B0%D0%BD%D0%B0-%D0%B3%D0%B0%D1%80%D0%B0%D0%B6%D0%B5%D0%B9/)
- ПРОЕКТИРОВАНИЕ, МОНТАЖ, ОБСЛУЖИВАНИЕ (HTTPS://GRODNO.OHRANA.GOV.BY/%D0%B3%D0%BB%D0%B0%D0%B2%D0%BD%D0%B0%D1%8F/%D0%BE%D0%B1-%D1%83%D0%BF%D1%80%D0%B0%D0%B2%D0%BB%D0%B5%D0%BD%D0%B8%D0%B8/OUR-SERVICES/%D0%BF%D1%80%D0%BE%D0%B5%D0%BA%D1%82%D0%B8%D1%80%D0%BE%D0%B2%D0%B0%D0%BD%D0%B8%D0%B5-%D0%BC%D0%BE%D0%BD%D1%82%D0%B0%D0%B6-%D1%82%D0%B5%D1%85%D0%BD%D0%B8%D1%87%D0%B5%D1%81%D0%BA%D0%BE%D0%B5-%D0%BE/)
- СОПРОВОЖДЕНИЕ ГРУЗОВ (HTTPS://GRODNO.OHRANA.GOV.BY/%D0%B3%D0%BB%D0%B0%D0%B2%D0%BD%D0%B0%D1%8F/%D0%BE%D0%B1-%D1%83%D0%BF%D1%80%D0%B0%D0%B2%D0%BB%D0%B5%D0%BD%D0%B8%D0%B8/OUR-SERVICES/PROTECTION-OF-CARGO/)
- ОХРАНА ФИЗИЧЕСКИХ ЛИЦ (HTTPS://GRODNO.OHRANA.GOV.BY/%D0%B3%D0%BB%D0%B0%D0%B2%D0%BD%D0%B0%D1%8F/%D0%BE%D0%B1-%D1%83%D0%BF%D1%80%D0%B0%D0%B2%D0%BB%D0%B5%D0%BD%D0%B8%D0%B8/OUR-SERVICES/PROTECTION-OF-INDIVIDUALS/)
- ФИЗИЧЕСКИЙ КОНТРОЛЬ (HTTPS://GRODNO.OHRANA.GOV.BY/%D0%B3%D0%BB%D0%B0%D0%B2%D0%BD%D0%B0%D1%8F/%D0%BE%D0%B1-%D1%83%D0%BF%D1%80%D0%B0%D0%B2%D0%BB%D0%B5%D0%BD%D0%B8%D0%B8/%D1%84%D0%B8%D0%B7%D0%B8%D1%87%D0%B5%D1%81%D0%BA%D0%B8%D0%B9-%D0%BA%D0%BE%D0%BD%D1%82%D1%80%D0%BE%D0%BB%D1%8C/)
- ТЕХНИЧЕСКИЙ КОНТРОЛЬ (HTTPS://GRODNO.OHRANA.GOV.BY/%D0%B3%D0%BB%D0%B0%D0%B2%D0%BD%D0%B0%D1%8F/%D0%BE%D0%B1-%D1%83%D0%BF%D1%80%D0%B0%D0%B2%D0%BB%D0%B5%D0%BD%D0%B8%D0%B8/%D1%82%D0%B5%D1%85%D0%BD%D0%B8%D1%87%D0%B5%D1%81%D0%BA%D0%B8%D0%B9%D0%BA%D0%BE%D0%BD%D1%82%D1%80%D0%BE%D0%BB%D1%8C/)
- РЕМОНТ СРЕДСТВ И СИСТЕМ ОХРАНЫ (HTTPS://GRODNO.OHRANA.GOV.BY/%D0%B3%D0%BB%D0%B0%D0%B2%D0%BD%D0%B0%D1%8F/%D0%BE%D0%B1-%D1%83%D0%BF%D1%80%D0%B0%D0%B2%D0%BB%D0%B5%D0%BD%D0%B8%D0%B8/OUR-SERVICES/%D1%80%D0%B5%D0%BC%D0%BE%D0%BD%D1%82-%D1%81%D1%80%D0%B5%D0%B4%D1%81%D1%82%D0%B2-%D0%B8-%D1%81%D0%B8%D1%81%D1%82%D0%B5%D0%BC-%D0%BE%D1%85%D1%80%D0%B0%D0%BD%D1%8B/)
- СЕРТИФИКАЦИЯ (HTTP://OHRANA.GOV.BY/WP/OUR-SERVICES/CERTIFICATION/)
- ОХРАННОЕ ОБОРУДОВАНИЕ (HTTPS://GRODNO.OHRANA.GOV.BY/%D0%B3%D0%BB%D0%B0%D0%B2%D0%BD%D0%B0%D1%8F/%D0%BE%D0%B1-%D1%83%D0%BF%D1%80%D0%B0%D0%B2%D0%BB%D0%B5%D0%BD%D0%B8%D0%B8/OUR-SERVICES/%D1%82%D1%81%D0%BE/)

ЛИЦЕНЗИРОВАНИЕ

- ПРЕДОСТАВЛЕНИЕ ЛИЦЕНЗИИ (HTTPS://OHRANA.GOV.BY/WP/RU/ЛИЦЕНЗИРОВАНИЕ/ПРЕДОСТАВЛЕНИЕ-ЛИЦЕНЗИИ/)
- ИЗМЕНЕНИЕ ЛИЦЕНЗИИ (HTTPS://OHRANA.GOV.BY/WP/RU/ЛИЦЕНЗИРОВАНИЕ/ИЗМЕНЕНИЕ-ЛИЦЕНЗИИ/)
- ОБРАЗЦЫ ДОКУМЕНТОВ (HTTPS://OHRANA.GOV.BY/WP/RU/ЛИЦЕНЗИРОВАНИЕ/ОБРАЗЦЫ-ДОКУМЕНТОВ/)
- ПОРЯДОК ОПЛАТЫ ГОСУДАРСТВЕННОЙ ПОШЛИНЫ (HTTPS://OHRANA.GOV.BY/CONTENT/UPLOADS/ОПЛАТА-ЗА-ЛИЦЕНЗИЮ.DOC)

- ПЕРЕЧЕНЬ ТЕМ ДЛЯ КВАЛИФИКАЦИОННОГО ЭКЗАМЕНА ПО ВОПРОСАМ ОХРАННОЙ ДЕЯТЕЛЬНОСТИ (HTTPS://OHRANA.GOV.BY/WP/RU/ЛИЦЕНЗИРОВАНИЕ/ПЕРЕЧЕНЬ-ТЕМ-ДЛЯ-КВАЛИФИКАЦИОННОГО-Э/)
- ТИПИЧНЫЕ НАРУШЕНИЯ ЗАКОНОДАТЕЛЬСТВА, ВЫЯВЛЯЕМЫЕ В СФЕРЕ ОХРАННОЙ ДЕЯТЕЛЬНОСТИ (HTTPS://OHRANA.GOV.BY/WP/RU/ЛИЦЕНЗИРОВАНИЕ/TYPYCAL-MISTAKES/)

АДМИНИСТРАТИВНЫЕ ПРОЦЕДУРЫ

ВАКАНСИИ

- КАНДИДАТАМ. ВАКАНТНЫЕ ДОЛЖНОСТИ (HTTPS://GRODNO.OHRANA.GOV.BY/%D0%B3%D0%BB%D0%B0%D0%B2%D0%BD%D0%B0%D1%8F/%D0%BE%D0%B1-%D1%83%D0%BF%D1%80%D0%B0%D0%B2%D0%BB%D0%B5%D0%BD%D0%B8%D0%B8/%D0%B2%D0%B0%D0%BA%D0%B0%D0%BD%D1%81%D0%B8%D0%B8/)
- УЧРЕЖДЕНИЯ ОБРАЗОВАНИЯ МВД (HTTPS://GRODNO.OHRANA.GOV.BY/%D0%B3%D0%BB%D0%B0%D0%B2%D0%BD%D0%B0%D1%8F/%D0%BE%D0%B1-%D1%83%D0%BF%D1%80%D0%B0%D0%B2%D0%BB%D0%B5%D0%BD%D0%B8%D0%B8/%D0%B2%D1%81%D1%82%D1%83%D0%BF%D0%B8%D1%82%D0%B5%D0%BB%D1%8C%D0%BD%D0%BA%D0%B0%D0%BC%D0%BF%D0%B0%D0%BD%D0%B8%D1%8F/)
- ОБУЧЕНИЕ ЭЛЕКТРОМОНТЕРОВ ОПС (HTTPS://GRODNO.OHRANA.GOV.BY/%D0%B3%D0%BB%D0%B0%D0%B2%D0%BD%D0%B0%D1%8F/%D0%BE%D0%B1%D1%83%D1%87%D0%B5%D0%BD%D0%B8%D0%B5-%D1%8D%D0%BB%D0%B5%D0%BA%D1%82%D1%80%D0%BE%D0%BC%D0%BE%D0%BD%D1%82%D0%B5%D1%80%D0%BE%D0%B2-%D0%BE%D0%BF%D1%81/)

ОБ УПРАВЛЕНИИ

- РУКОВОДСТВО УПРАВЛЕНИЯ (HTTPS://GRODNO.OHRANA.GOV.BY/%D0%B3%D0%BB%D0%B0%D0%B2%D0%BD%D0%B0%D1%8F/%D0%BE%D0%B1-%D1%83%D0%BF%D1%80%D0%B0%D0%B2%D0%BB%D0%B5%D0%BD%D0%B8%D0%B8/HEAD/)
- СТРУКТУРНЫЕ ПОДРАЗДЕЛЕНИЯ (HTTPS://GRODNO.OHRANA.GOV.BY/%D0%B3%D0%BB%D0%B0%D0%B2%D0%BD%D0%B0%D1%8F/%D0%BE%D0%B1-%D1%83%D0%BF%D1%80%D0%B0%D0%B2%D0%BB%D0%B5%D0%BD%D0%B8%D0%B8/%D0%BF%D0%BE%D0%B4%D1%80%D0%B0%D0%B7%D0%B4%D0%B5%D0%BB%D0%B5%D0%BB
- ОБРАЩЕНИЯ ГРАЖДАН (HTTPS://GRODNO.OHRANA.GOV.BY/%D0%B3%D0%BB%D0%B0%D0%B2%D0%BD%D0%B0%D1%8F/%D0%BE%D0%B1-%D1%83%D0%BF%D1%80%D0%B0%D0%B2%D0%BB%D0%B5%D0%BD%D0%B8%D0%B8/INQUIRIES/)
- ЛИЧНЫЙ ПРИЕМ ГРАЖДАН (HTTPS://GRODNO.OHRANA.GOV.BY/%D0%B3%D0%BB%D0%B0%D0%B2%D0%BD%D0%B0%D1%8F/%D0%BE%D0%B1-%D1%83%D0%BF%D1%80%D0%B0%D0%B2%D0%BB%D0%B5%D0%BD%D0%B8%D0%B8/QUESTIONS/)
- ОХРАНА ТРУДА (HTTPS://GRODNO.OHRANA.GOV.BY/%D0%B3%D0%BB%D0%B0%D0%B2%D0%BD%D0%B0%D1%8F/%D0%BE%D0%B1-%D1%83%D0%BF%D1%80%D0%B0%D0%B2%D0%BB%D0%B5%D0%BD%D0%B8%D0%B8/%D0%BF%D0%BE%D0%BB%D0%B8%D1%82%D0%B8%D0%BA%D0%B0-%D0%B2-%D0%BE%D0%B1%D0%BB%D0%B0%D1%81%D1%82%D0%B8-%D0%BE%D1%85%D1%80%D0%B0%D0%BD%D1%8B-%D1%82%D1%80%D1%83%D0%B4%D0%B0/)
- ИСТОРИЯ ОХРАНЫ ГРОДНЕНСКОЙ ОБЛАСТИ (HTTPS://GRODNO.OHRANA.GOV.BY/%D0%B3%D0%BB%D0%B0%D0%B2%D0%BD%D0%B0%D1%8F/%D0%BE%D0%B1-%D1%83%D0%BF%D1%80%D0%B0%D0%B2%D0%BB%D0%B5%D0%BD%D0%B8%D0%B8/%D0%B8%D1%81%D1%82%D0%BE%D1%80%D0%B8%D1%8F-%D0%BE%D1%85%D1%80%D0%B0%D0%BD%D1%8B-%D0%BD%D0%B0-%D0%B3%D1%80%D0%BE%D0%B4%D0%BD%D0%B5%D0%BD%D1%89%D0%B8%D0%BD%D0%B5/)
- ИСТОРИКО-КУЛЬТУРНЫЙ ЦЕНТР (HTTPS://GRODNO.OHRANA.GOV.BY/%D0%B3%D0%BB%D0%B0%D0%B2%D0%BD%D0%B0%D1%8F/%D0%BE%D0%B1-%D1%83%D0%BF%D1%80%D0%B0%D0%B2%D0%BB%D0%B5%D0%BD%D0%B8%D0%B8/%D0%BC%D1%83%D0%B7%D0%B5%D0%B9-%D0%B3%D1%80%D0%BE%D0%B4%D0%BD%D0%B5%D0%BD%D1%81%D0%BA%D0%BE%D0%B9-%D0%BE%D1%85%D1%80%D0%B0%D0%BD%D1%8B/)
- ОФИЦЕРСКОЕ СОБРАНИЕ (HTTPS://GRODNO.OHRANA.GOV.BY/%D0%B3%D0%BB%D0%B0%D0%B2%D0%BD%D0%B0%D1%8F/%D0%BE%D0%B1-%D1%83%D0%BF%D1%80%D0%B0%D0%B2%D0%BB%D0%B5%D0%BD%D0%B8%D0%B8/%D0%BE%D1%84%D0%B8%D1%86%D0%B5%D1%80%D1%81%D0%BA%D0%BE%D0%B5-%D1%81%D0%BE%D0%B1%D1%80%D0%B0%D0%BD%D0%B8%D0%B5/)
- ПОМНИМ! ГОРДИМСЯ! (HTTPS://GRODNO.OHRANA.GOV.BY/%D0%B3%D0%BB%D0%B0%D0%B2%D0%BD%D0%B0%D1%8F/%D0%BE%D0%B1-%D1%83%D0%BF%D1%80%D0%B0%D0%B2%D0%BB%D0%B5%D0%BD%D0%B8%D0%B8/%D0%B8%D1%81%D1%82%D0%BE%D1%80%D0%B8%D1%8F-%D0%BE%D1%85%D1%80%D0%B0%D0%BD%D1%8B-%D0%BD%D0%B0-%D0%B3%D1%80%D0%BE%D0%B4%D0%BD%D0%B5%D0%BD%D1%89%D0%B8%D0%BD%D0%B5/%D0%BF%D0%BE%D0%BC%D0%BD%D0%B8%D0%BC-%D0%B3%D0%BE%D1%80%D0%B4%D0%B8%D0%BC%D1%81%D1%8F/)

ПО ДОЛГУ СЛУЖБЫ И ЗОВУ СЕРДЦА

СОЦИАЛЬНО-ПРАВОВОЕ ОБЕСПЕЧЕНИЕ СОТРУДНИКОВ

КОНТАКТЫ

ЗАКОНОДАТЕЛЬСТВО

ВОПРОС-ОТВЕТ

НОВОСТИ

АКТУАЛЬНО

АКЦИИ И КОНКУРСЫ

СПОРТ

АНКЕТЫ И ОПРОСЫ

ГАЛЕРЕЯ МУЛЬТИМЕДИА

- ФОТОГАЛЕРЕЯ (HTTPS://GRODNO.OHRANA.GOV.BY/CATEGORY/FOTO/)
- ВИДЕО (HTTPS://GRODNO.OHRANA.GOV.BY/CATEGORY/VIDEO/)
- АУДИО (HTTPS://GRODNO.OHRANA.GOV.BY/CATEGORY/AUDIO/)



ЭЛЕКТРОННОЕ ОБРАЩЕНИЕ



ОНЛАЙН-ЖУРНАЛ ПО БЕЗОПАСНОСТИ

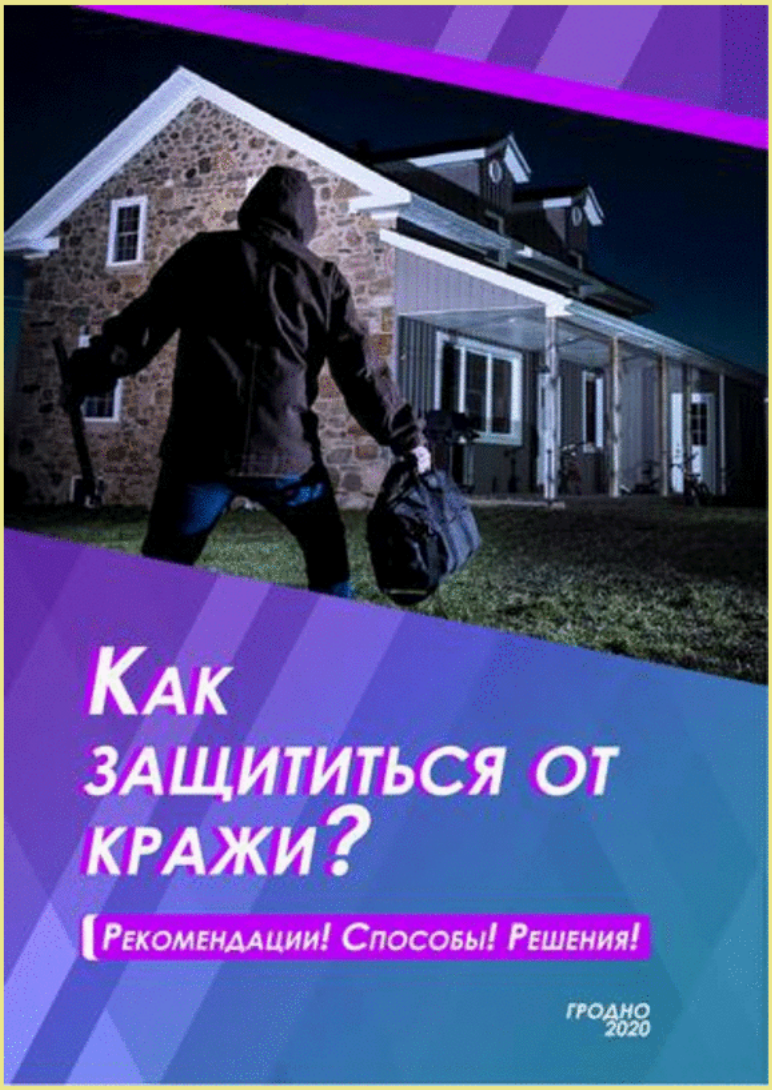

(https://www.flipsnack.com/grodnoguard/--1clg333xu3.html)

КНИГА



(https://drive.google.com/file/d/1vb4-gmHLjM_NQ9Eu7SRWk7vysj4vZoFz/view?usp=sharing)

QR-CODE САЙТА

ОБЩЕГОСУДАРСТВЕННАЯ АВТОМАТИЗИРОВАННАЯ ИНФОРМАЦИОННАЯ СИСТЕМА

ЕДИНЫЙ ПОРТАЛ ЭЛЕКТРОННЫХ УСЛУГ

(HTTP://PORTAL.GOV.BY/DEFAULT.ASPX?PAGENAME=ABOUT)

АДМИНИСТРАТИВНЫЕ ПРОЦЕДУРЫ

для индивидуальных предпринимателей и юридических лиц

(HTTP://BELGIE.BY/AP_U)



(HTTP://MVD.GOV.BY/)

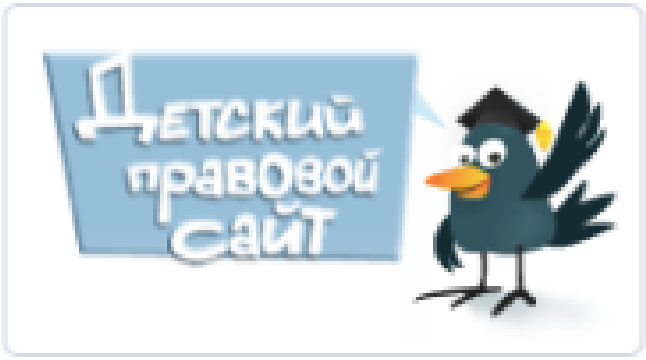

(HTTP://MIR.PRAVO.BY/)