Поддержи "Весну" на PATREON

Зачистка перед 29: задержания, суды, штрафы, сутки (обновляется)

27.12.2019 **Тэги**: суды, акции, административное преследование, свобода мирных собраний

В Минске продолжаются суды над участниками массовых акций против углубленной интеграции с Россией. 27 декабря запланировано более десятка судов. Всех судят по статье 23.34 КоАП — участие в несанкционированном массовом мероприятии.

Правозащитникам известно о задержании активистов:

- **Владимира Цыгановича** (блогер MozgON). Задержали сотрудники Центрального РУВД г. Минска.

Правозащитный центр "Весна" мониторит судебные процессы и будет обновлять информацию о их результатах.

Над кем должны пройти суды 27 декабря?

Суд Первомайского района г. Минска

Юрий Губаревич, составлен протокол по части 1 статьи 23.34 КоАП, 9:30 (кабинет 25). Судья — **Светлана Черепович**.

Результат — штраф **30 базовых величин** (765 рублей).

Мая Наумова, составлен протокол по части 3 статьи 23.34 КоАП, 9:30. Судья — **Александр Сергей**.

Результат — **50 базовых штрафа** (1275 рублей).

Леонид Кулаков, составлен протокол по части 1 статьи 23.34 КоАП, 9:30. Также судебный процесс назначен и на 9:45. Судья — **Лейковская**.



Как он рассказал правозащитникам, после задержания сотрудники милиции отвезли его в Партизанский РУВД, где составили протокол за участие в акции против интеграции с Россией 20 декабря. Сегодня же ожидается суд за участие в акциях 7 и 8 декабря.

Результат суда за 7 декабря — **арест на 10 суток**.

Результат суда за 8 декабря — **50 базовых штрафа** (1275 рублей).

Леонид Кулаков, как и Павел Северинец, проведет Новый Год в ЦИП на Окрестина.

Кроме того, ожидается суд за акцию 20-ого числа, протокол за которую составили сегодня утром.



Леонида Кулакова судят сразу за три акции против интеграции с Россией

Среди других участников акций протеста за независимость судят и активиста "Европейской Беларуси" Леонида Кулакова. Ранее было известно, что два суда за акции 7 и 8 декабря ему были назначены утром 27 декабря в суде Первомайского района г. Минска разницей в 15 минут.

Денис Юркевич, составлен протокол по части 1 статьи 23.34 КоАП, 9:30.

Судья — **Максим Трусевич**.

Результат — штраф **25 базовых величин** (637,5 рублей).

Денис Красочка, составлен протокол по части 1 статьи 23.34 КоАП, 10.00 (каб. 22).

Судья — **Анна Игнатьева**.

Результат — штраф **25 базовых величин** (637,5 рублей).

Галина Логацкая, составлен протокол по части 1 статьи 23.34 КоАП, 9:30 (каб. 22).

Судья — **Анна Игнатьева**.

Результат — штраф **30 базовых величин** (765 рублей).

Андрей Рогов, составлен протокол по части 1 статьи 23.34 КоАП, 9:30.

Судья — **Татьяна Линник.**

Результат — штраф **30 базовых величин** (765 рублей).

Суд Партизанского района г. Минска

Петр Маркелов, составлен протокол по части 1 статьи 23.34 КоАП, 9:30.

Судья — **Иван Невмержицкий**. Его судят за участие в акции против интеграции 7 декабря.

Результат — штраф **30 базовых величин** (765 рублей).

Вячеслав Сивчик, составлен протокол по статье 23.34 КоАП, 9:30 (каб. 4171). Судья — **Наталья Дедкова**.

Суд перенесли на неопределенный срок из-за того, что Сивчик находится за границей.

Антон Жилко, составлен протокол по части 1 статьи 23.34 КоАП, 9:30.

Судья — **Александр Борисёнок**. Результат — штраф **25 базовых величин** (637,5 рублей).

Суд Московского района г. Минска

Стас Шашок. Задержан 26 декабря. Ночь провел в ИВС. Его обвиняют в участии акции 20 декабря (ст. 23.24 КоАП). Судья — **Татьяна Мотыль**.

Результат — **15 суток ареста**.



Активиста "Молодежного блока" Стаса Шашка осудили на 15 суток

Его обвинили в участии в несанкционированной акции 20 декабря. Судья Московского района г. Минска Татьяна Мотыль осудила Стаса по ст. 23.34 КоАП на 15 суток.

Суд Центрального района г. Минска

Алесь Чехольский — составлен протокол по статье 23.34 КоАП. Задержан 26 декабря, ночь провел в ИВС.

Результат — **15 суток ареста**.

Суд Октябрьского района г. Минска

Сергей Спарыш, составлен протокол по статье 23.34 КоАП, 9:15. Судья — **Руденко**.

Веретинский Г. (фотограф), составлен протокол по статье 23.34 КоАП, 9:15. Судья — **Живица**. Результат - **30 б.в. (765 рублей)**.

Виталий Тригубов, составлен протокол по статье 23.34 КоАП, 9:15. Судья — **Лавринович**.



Расписание судов над участниками акций за независимость 7 и 8 декабря

В ближайшие дни в Беларуси начнутся суды над участниками массовых акций в поддержку независимости, которые состоялись 7 и 8 декабря.

Твитнуть





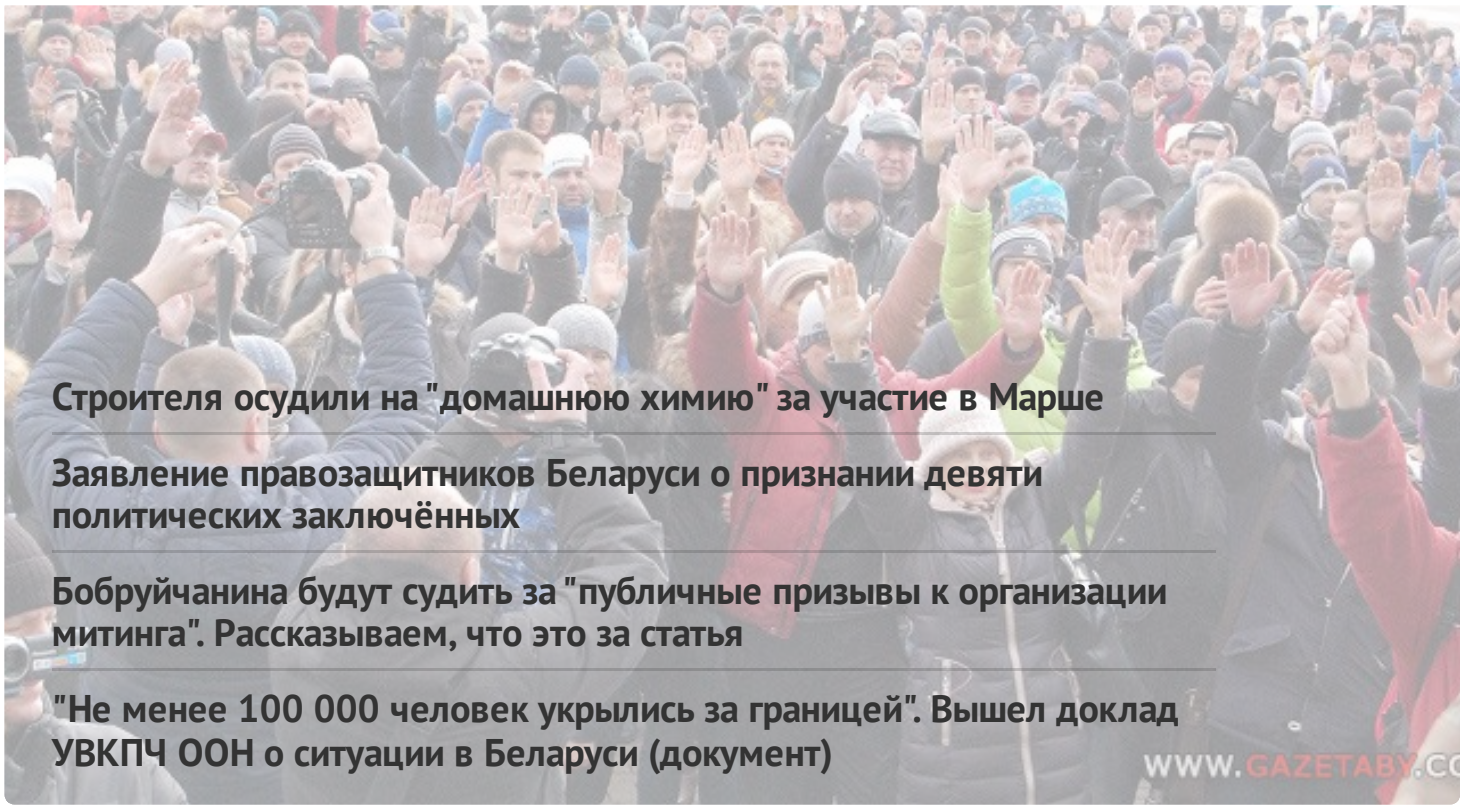

Строителя осудили на "домашнюю химию" за участие в Марше

Заявление правозащитников Беларуси о признании девяти политических заключённых

Бобруйчанина будут судить за "публичные призывы к организации митинга". Рассказываем, что это за статья

"Не менее 100 000 человек укрылись за границей". Вышел доклад УВКПЧ ООН о ситуации в Беларуси (документ)

WWW.GAZETABY.CO

ПЕНИТЕНЦИАРНАЯ СИСТЕМА

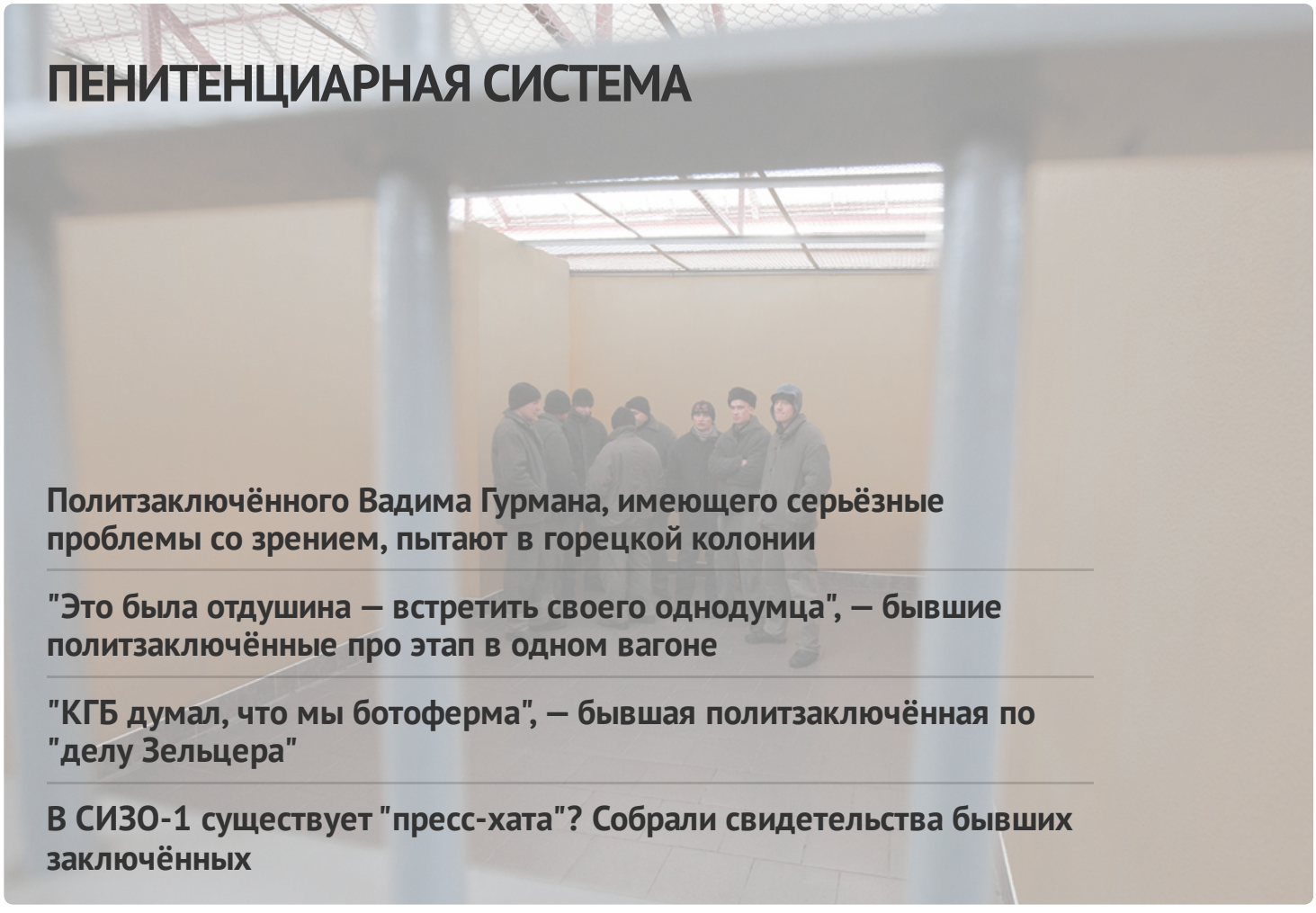

Политзаключённого Вадима Гурмана, имеющего серьёзные проблемы со зрением, пытают в горецкой колонии

"Это была отдушина — встретить своего однодумца", — бывшие политзаключённые про этап в одном вагоне

"КГБ думал, что мы ботоферма", — бывшая политзаключённая по "делу Зельцера"

В СИЗО-1 существует "пресс-хата"? Собрали свидетельства бывших заключённых

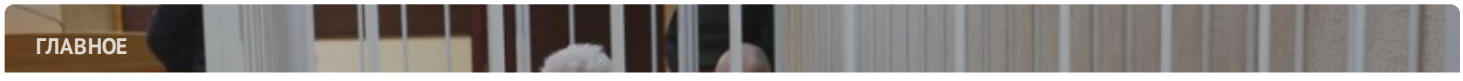

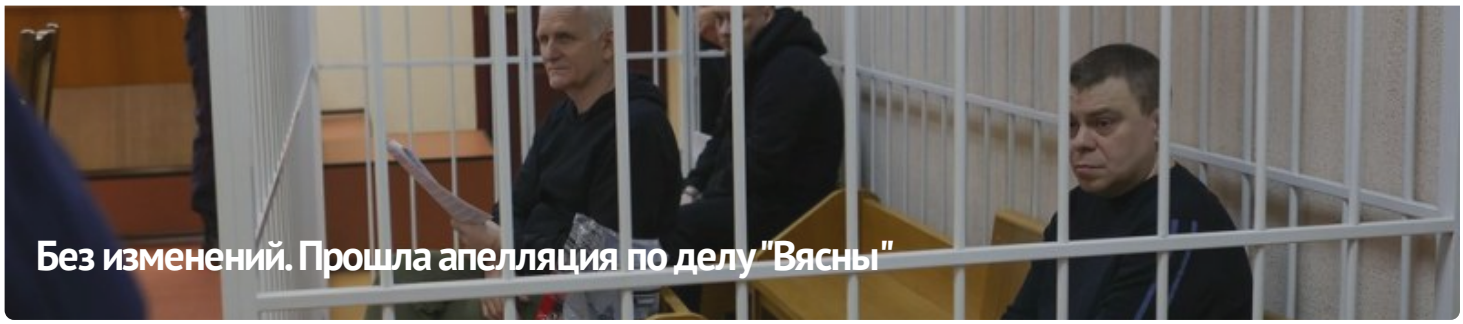



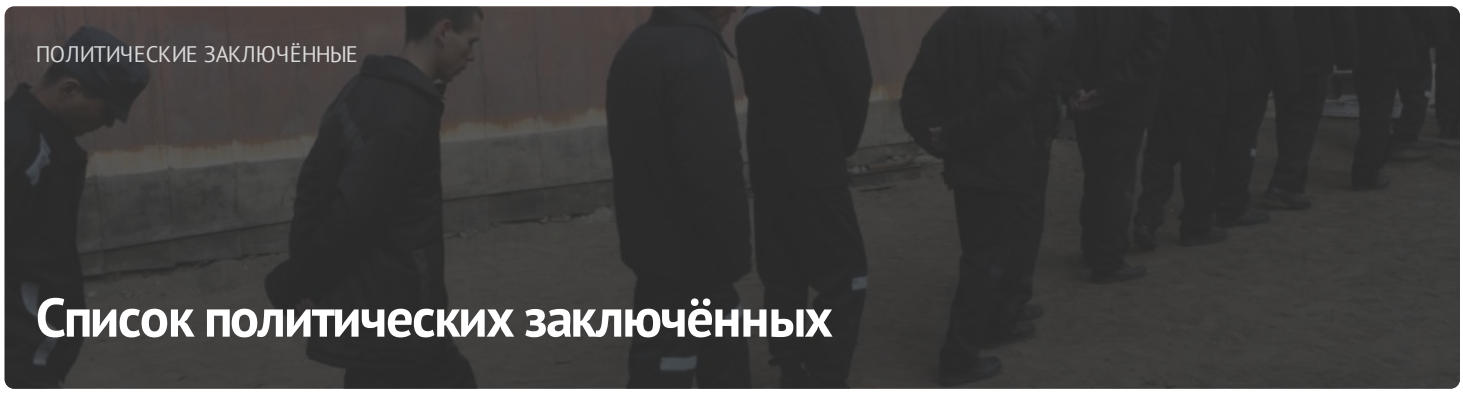

ПОСЛЕДНИЕ НОВОСТИ

Заявление правозащитников о признании 11 политических заключённых

Старейшину баптистской церки "Новая Земля" Андрея Мамойко и его жену Веру осудили на "домашнюю химию"

Строителя осудили на "домашнюю химию" за участие в Марше

Шесть европейских парламентариев стали "крёстными" для беларусских политзаключённых

До 20 лет колонии: фигурантам "дела Nexta" запросили сроки

Задержание футбольного фаната, новый "террорист": хроника преследования 21 апреля (дополнено)

Бывшего участкового осудили на 6 лет колонии по делу "Чёрной книги Беларуси"

"Не хотелось, чтобы кто-то попадал туда". Экс-политзаключённый Александр Бобко рассказал про

МОНИТОРИНГ НАРУШЕНИЙ

Ситуация с правами человека в Беларуси. Март 2023

ИЗБИРАТЕЛЬНАЯ КАМПАНИЯ

Референдум 2022



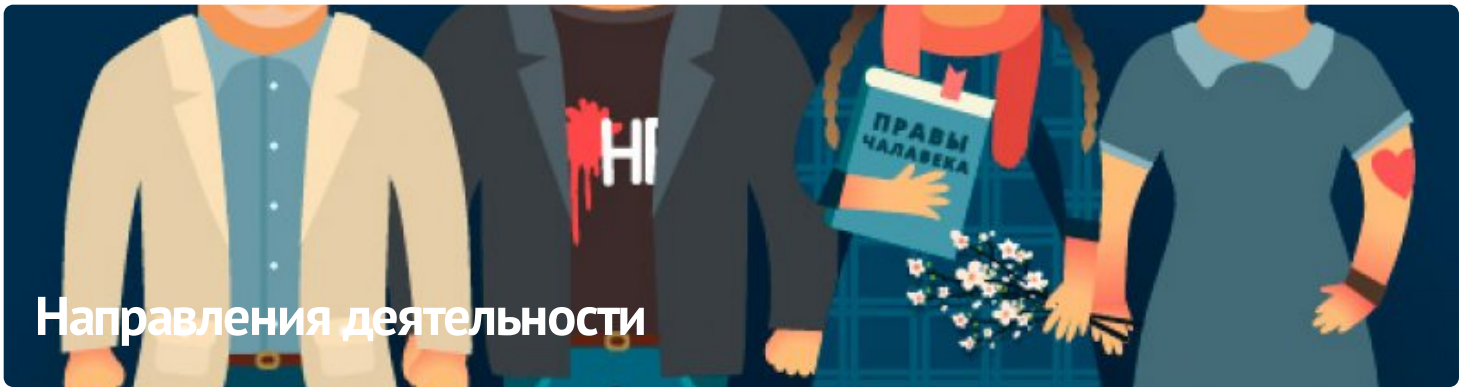

Направления деятельности

ПАРТНЁРСТВО

Радыё Свабода

kamunikat
Беларуская інтэрнэт-бібліятэка

Вытокі

Анти-Дискриминационный центр Мемориал
Anti-Discrimination Centre

Московская Хельсинкская группа

AMNESTY INTERNATIONAL

Міжнародны камітэт па расследаванні катаванняў у Беларусі

Беларуская асацыяцыя журналістаў
baj.by

ЧЛЕНСТВО

EENEMO
European Network of Election Monitoring Organizations

HUMAN RIGHTS HOUSE NETWORK

fidh

VOICE OF BELARUS

E-mail: viasna@spring96.org | При использовании материалов активная ссылка на сайт обязательна | RSS

