«Вясна» — экстремистское формирование.
Что нужно знать?

Поддержи "Весну" на PATREON

Политзаключенную Викторию Кульшу в колонии приговорили к еще одному году заключения

14.06.2022 **Тэги**: репрессии, суды, уголовное преследование, политзаключенные

В гомельской женской колонии на выездном заседании 13 июня рассматривалось уголовное дело политзаключенной Виктории Кульши по ч. 1 ст. 411 Уголовного кодекса (злостное неповиновение законным требованиям администрации исправительного учреждения). Судебный процесс проходил в здании исправительной колонии, поэтому родственников на заседание не пустили. Судья суда Железнодорожного района Гомеля Сергей Мальцев присудил политзаключенной вдобавок к двум годам и шести месяцам заключения еще один год в колонии.



Виктория Кульша

В конце марта 2022 года против администраторки телеграм-канала «Водители 97%» **Виктории Кульши** возбудили новое уголовное дело за злостное неповиновение администрации колонии (ч. 1 ст. 411 УК). Это уже второй известный правозащитникам случай, когда администрация исправительной колонии № 4 инициирует возбуждение уголовного дела против политзаключенных. Недавно по этой статье к одному году заключения осудили **Полину Шарендо-Панасюк**.



Политзаключенную Полину Шарендо-Панасюк в колонии осудили еще на год заключения

Дело на выездном заседании рассматривал судья суда Железнодорожного района Гомеля Николай Круподеров, который назначил политзаключенной в дополнение к двум годам заключения еще один год в колонии.

Дело Виктории рассматривали на выездном заседании на территории колонии, потому родственников не пустили на суд. Прокурор запросил для Виктории год заключения — именно такое наказание и назначил судья **Сергей Мальцев**.

Напомним, инженерку по охране труда задержали 4 ноября 2020 года за то, что она администрировала телеграм-канал и чат «Водители 97%». В феврале 2021 года Викторию осудили по ч. 1 и ч. 2 ст. 342 Уголовного кодекса (Организация и подготовка действий, грубо нарушающих общественный порядок) к 2,5 годам колонии. Судебный процесс проходил в закрытом режиме. Согласно тексту обвинения, Виктория

вместе с еще тремя обвиняемыми, действуя в преступном сговоре, умышленно призывали к массовым беспорядкам, блокированию дорог в связи с недовольством властью и фальсификацией выборов.

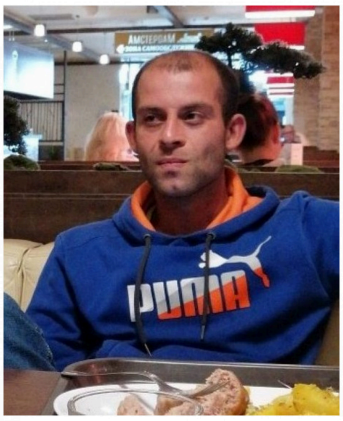
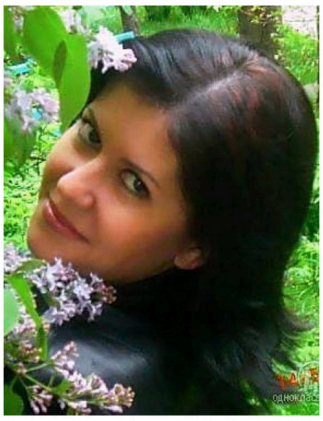
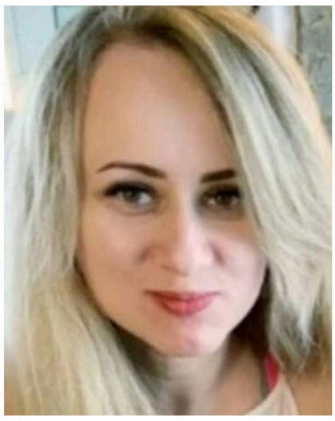

В Минске трех администраторов канала "Водители 97%" отправили в колонию

В суде Заводского района четвертого июня был оглашен приговор по уголовному делу против четырех администраторов телеграм-канала и чата “Водители 97”.

Известно, что в колонии на Кульшу оказывали давление: в марте прошлого года ее наказали 10 сутками в карцере за бело-красно-белую заколку в честь Дня Воли.

Политзаключенную в ближайшее время переведут в гомельской СИЗО, где она будет находиться до рассмотрения апелляционной жалобы.

Поддержите Викторию:

ИК №4, 246035, г. Гомель,ул. Антошкина, 3,

Виктория Александровна Кульша

По данным правозащитников, за последний год как минимум 24 политзаключённых перевели в «крытую» тюрьму, и против ещё десяти начали уголовные дела по ст. 411 УК.



Белорусы на "крыше": как политзаключенных продолжают преследовать в колониях

"Весна" рассказывает, какие методы наказания использует администрация колоний против политзаключенных и кто из них признаны "злостными нарушителями режима".

𝕏 Опубликовать





СВОБОДА МИРНЫХ СОБРАНИЙ

Правозащитница Наталья Сацункевич: "Задача общественных наблюдателей — заставить систему соблюдать правила"

В Барановичах за участие в послевыборных акциях протеста девять человек приговорили к колонии

Заявление о признании 13 человек политическими заключёнными

Женщину осудили по фото с маршей, они были на облачном хранилище ее телефона

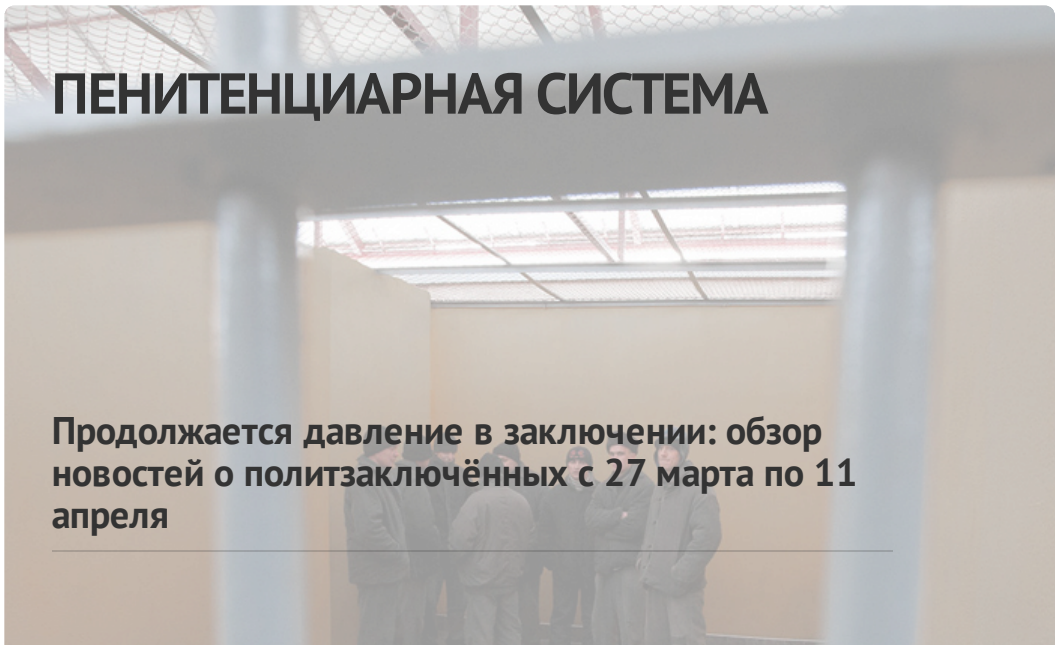

ПЕНИТЕНЦИАРНАЯ СИСТЕМА

Продолжается давление в заключении: обзор новостей о политзаключённых с 27 марта по 11 апреля

Продолжается давление в заключении: обзор новостей о политзаключённых с 12 по 27 марта

Белорусы на "крытой": как политзаключенных продолжают преследовать в колониях (дополнено)

"Эти ценности не убрать". Как экс-политзаключённые праздновали День Воли в неволе

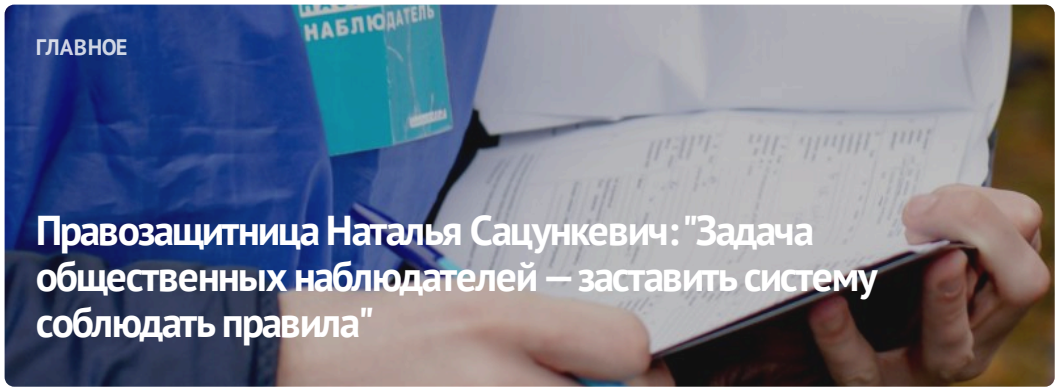

ГЛАВНОЕ

Правозащитница Наталья Сацункевич: "Задача общественных наблюдателей — заставить систему соблюдать правила"



#СвободуВясне



ПОЛИТИЧЕСКИЕ ЗАКЛЮЧЁННЫЕ

Список политических заключённых

ПОСЛЕДНИЕ НОВОСТИ

В брестском СИЗО умер Александр Кулинич, которого обвиняли в оскорблении Лукашенко

"Следовательница отвернулась к стене и заплакала". История пенсионера, которого осудили по доносу соседа за участие в протестах

Задержания журналиста, предпринимателя, председателя ОСВОДа: хроника преследования 13-15 апреля

Звезду "Что? Где? Когда?" Федора Шведова в Гродно судят за донаты

В Барановичах за участие в послевыборных акциях протеста девять человек приговорили к колонии

Музыкантов группы Nizkiz приговорили к 2,5 годам "домашней химии"

МОНИТОРИНГ НАРУШЕНИЙ

Ситуация с правами человека в Беларуси. Март 2024

ИЗБИРАТЕЛЬНАЯ КАМПАНИЯ

Выборы*2024



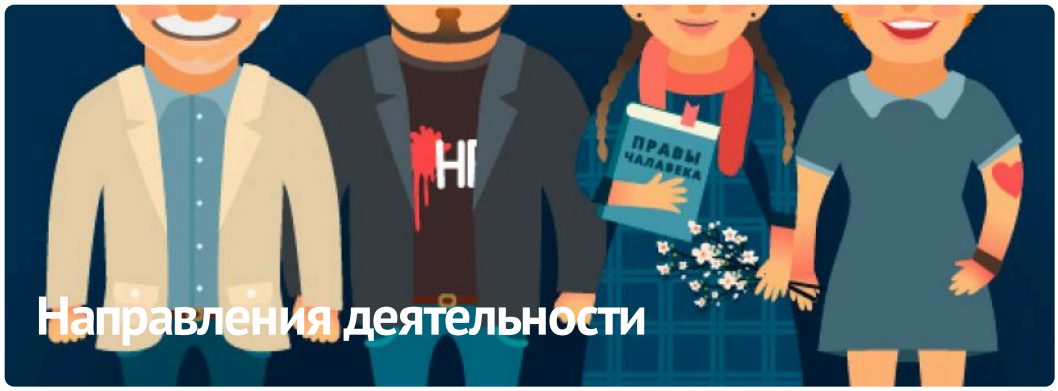

ПАРТНЁРСТВО

РАЦЫЯ

kamunikat
Беларуская Інтэрнэт-бібліятэка

ВЫТОКІ

Anti-Discrimination Centre
memorial

Московская Хельсинкская Группа

AMNESTY INTERNATIONAL

МІЖНАРОДНЫ КАМІТЭТ ПА РАССЛЕДАВАННІ КАТАВАННЯЎ У БЕЛАРУСІ

Беларуская асацыяцыя журналістаў
baj.by

ЧЛЕНСТВО

HUMAN RIGHTS HOUSE NETWORK

fidh

european platform for democratic elections
epde

VOICE OF BELARUS

БЕЛАРУСКІ ХЕЛЬСІНКСКІ КАМІТЭТ

#BYSOL

E-mail: viasna@spring96.org | При использовании материалов активная ссылка на сайт обязательна | RSS

