

Обсуждаем ВНС: «Только сплотившись можно сохранить устойчивость» — ельчан интересуют вопросы сотрудничества Беларуси и России

Актуальное | Всебелорусское народное собрание

11.02.2021 | Народны Голас | 678 | Комментарии

Елена Моисеенко, начальник планово-производственного отдела Ельской ПМК 64:

– Слежу за ходом Всебелорусского народного собрания, поднимается для обсуждения много важных и актуальных вопросов. Это и экономика, и образование, и здравоохранение. Но для меня в современных реалиях (видя что происходило в нашей стране и что происходит в соседних странах) важна стабильность и безопасность нашего государства.



Поэтому Президент в своем выступлении не зря обозначил, что «от связки Беларусь — Россия зависит, будет в регионе мир или война». Я с этим согласна. Потому что не дай Бог…. Мы все смотрим новости, и видим, как в России сейчас пытаются раскрутить массовые протесты (по схожим сценариям с белорусскими). Поэтому в данной ситуации только сплотившись можно сохранить мир и устойчивость в наших странах. Да и в целом, Россия была и будет основным экономическим партнером и стратегическим союзником Беларуси.

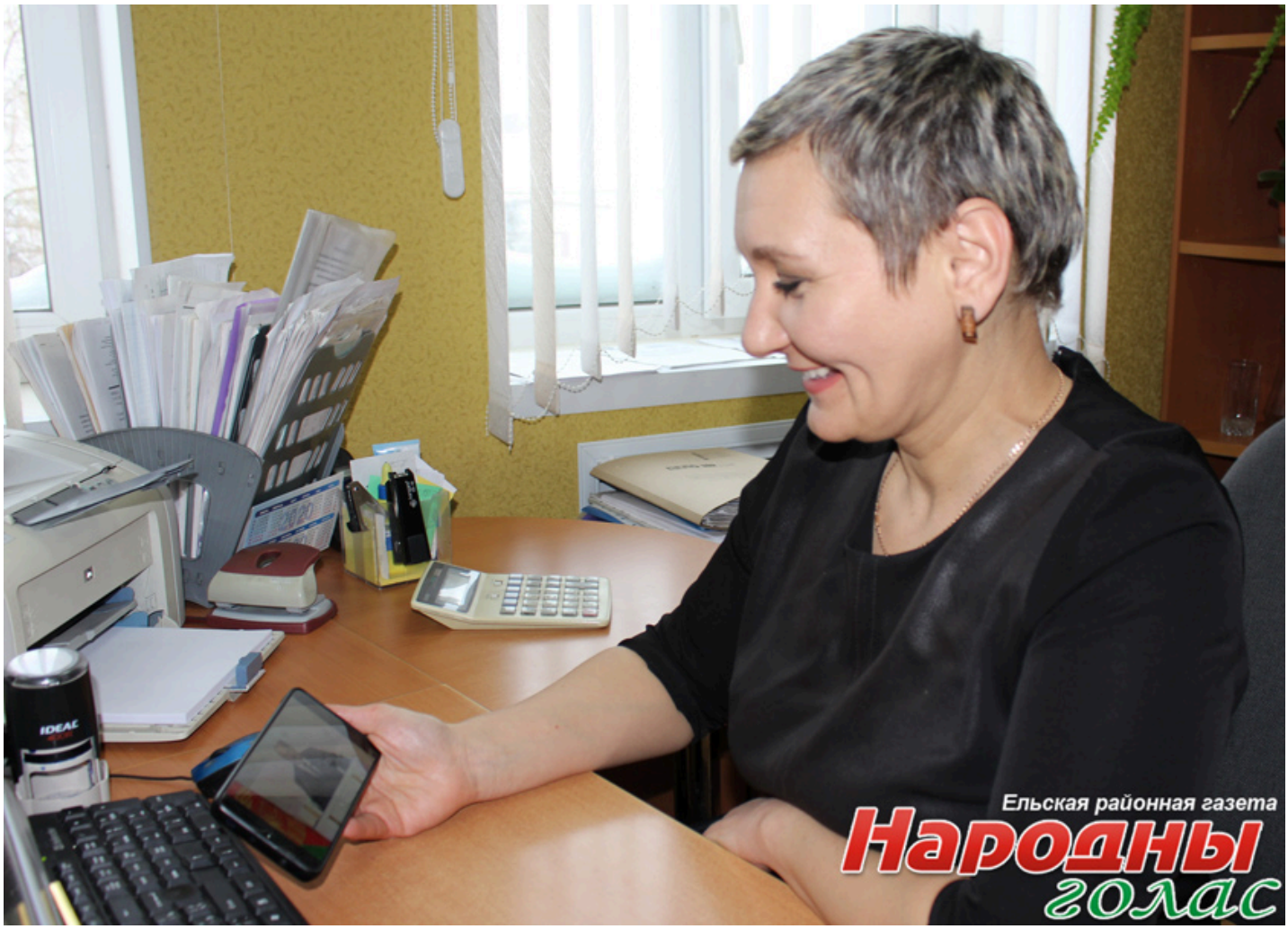

МЫ В «ОДНОКЛАССНИКАХ»

ЧИТАЙТЕ ТАКЖЕ







Шестое Всебелорусское народное собрание сегодня продолжит работу. День второй. Делегаты Ельщины готовы к работе

12.02.2021

В Институте пограничной службы состоится день открытых дверей

19.10.2023

Президент сегодня вручает дипломы доктора наук и аттестаты профессора научным и научно-педагогическим работникам

26.01.2024

Добавить комментарий

Ваш e-mail не будет опубликован. Обязательные поля помечены *

Комментарий

Имя *

E-mail *

Сайт

Сохранить моё имя, email и адрес сайта в этом браузере для последующих моих комментариев.

Отправить комментарий

ПОСЛЕДНИЕ ОБНОВЛЕНИЯ



Динамичное шоу на «Марафоне единства» в Гомеле покажет сводный оркестр из Брестской области

17.10.2024 0



Охрана труда напоминает руководителям и специалистам предприятий Ельского района об обеспечении безопасности кровельных работ

17.10.2024 0



В рамках Единого дня информирования прошла встреча с работниками Ельской ПМК-64

17.10.2024 0



В Ельском райисполкоме прошел Единый день информирования

17.10.2024 0



#Ельсксегодня

16.10.2024 0



Работники Ельского РОЧС проводят учения

16.10.2024 0



В Ельском райисполкоме прошел семинар-учёба идеологического актива района

16.10.2024 0



ВНИМАНИЕ! Милиция разыскивает женщину, пропавшую в г. Наровля

16.10.2024 0

МЫ В СОЦСЕТЯХ



Народны голас ЕЛЬСК НОВОСТИ

4,029 followers

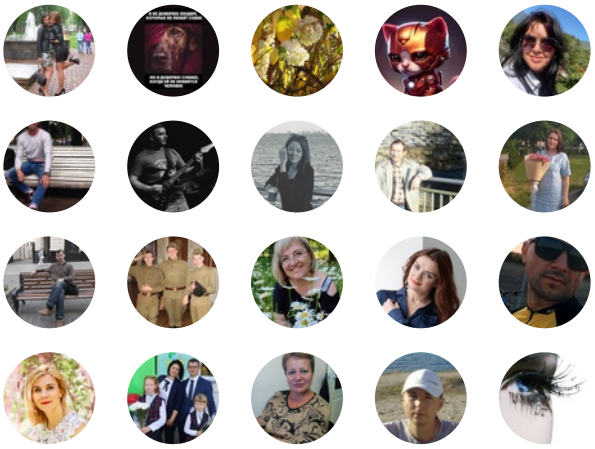

Follow on VK



Ельская районная газета "Народны голас"

6 032 participants

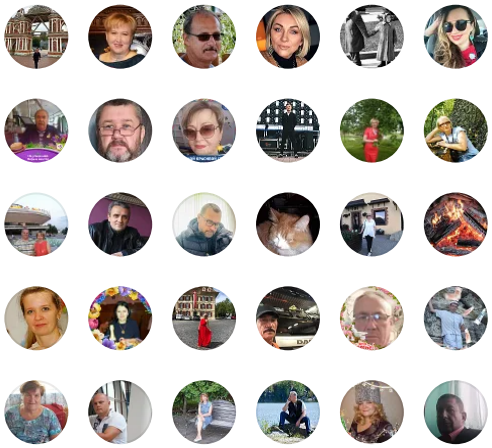

Join

О ГАЗЕТЕ

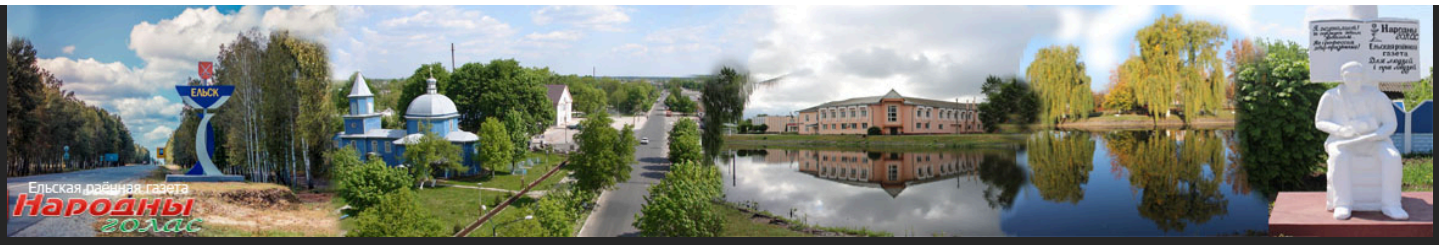

СТАТИСТИКА САЙТА

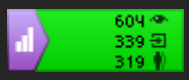

ГЛАВНЫЙ РЕДАКТОР

Петрухно Татьяна Ивановна

8-02354-4-42-33

E-MAIL

gazeta-elsk@mail.gomel.by

КОНТАКТЫ

Прием объявлений

8-02354-4-42-34

СЛЕДИТЕ ЗА НАМИ В СОЦИАЛЬНЫХ СЕТЯХ

© 2018 Ельск | «Народны голас» | Все права защищены