«Вясна» — экстремистское формирование. Что нужно знать?

Поддержи "Весну" на PATREON

За пикет - в суд на инвалидной коляске

07.10.2020 **Тэги**: административное преследование, свобода мирных собраний



Валерий Барашко в суде.

Суд Березовского района 6 октября рассмотрел административное дело инвалида 1-й группы **Валерия Барашко**, который 20 сентября на инвалидной коляске в очередной раз стоял напротив городской площади Березы с бело-красно-белым небольшим флажком.

Сотрудники милиции посчитали это несанкционированным массовым мероприятием - одиночным пикетом - и составили на человека с инвалидностью протокол по ч. 1 ст.23.34 КоАП.

Перед этим, 13 сентября, сотрудники Березовского РОВД после устных предупреждений вынесли ему письменное предупреждение за ответственность за участие в неснкционированных массовых мероприятиях.

Судья **Людмила Рудина** вынесла постановление о привлечении Барашко к ответственности в виде предупреждения.

Кстати, после капитального ремонта в этом году суд Березовского района оборудован лифтом для людей с инвалидностью.

Я рекомендую Твитнуть





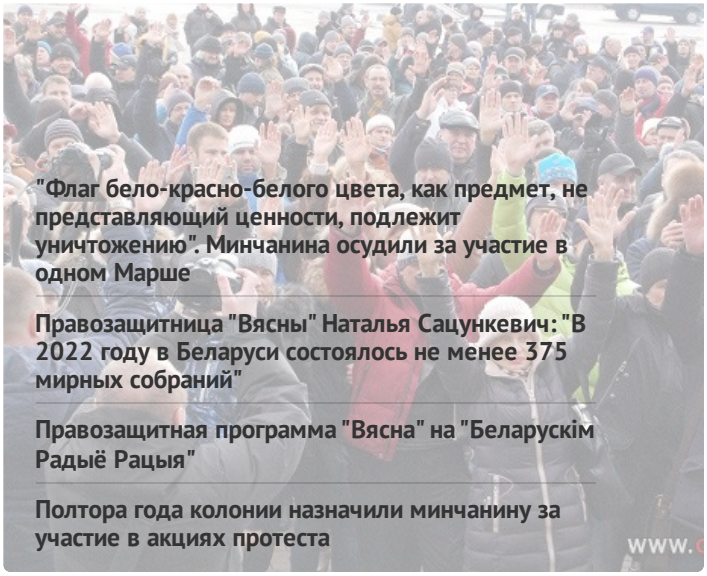

"Флаг бело-красно-белого цвета, как предмет, не представляющий ценности, подлежит уничтожению". Минчанина осудили за участие в одном Марше

Правозащитница "Вясны" Наталья Сацункевич: "В 2022 году в Беларуси состоялось не менее 375 мирных собраний"

Правозащитная программа "Вясна" на "Беларускім Радыё Рацыя"

Полтора года колонии назначили минчанину за участие в акциях протеста



ПЕНИТЕНЦИАРНАЯ СИСТЕМА

Активистка Полина Шарендо-Панасюк на суде заявила об избиениях и давлении в колонии

Обзор новостей политзаключенных с 19 по 26 сентября

Политзаключенного, которого перезадержали по истечении срока, осудили по новому уголовному делу

Обзор новостей политзаключенных с 12 по 19 сентября

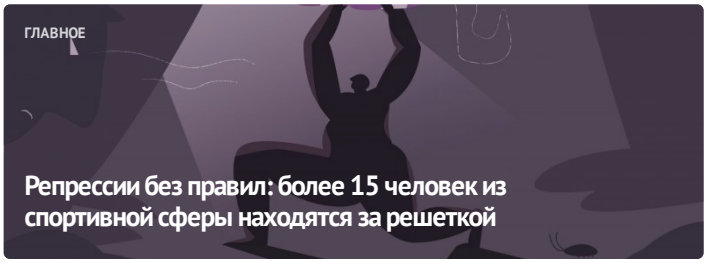

ГЛАВНОЕ

Репрессии без правил: более 15 человек из спортивной сферы находятся за решеткой



#СвободуВясне



ПОЛИТИЧЕСКИЕ ЗАКЛЮЧЁННЫЕ

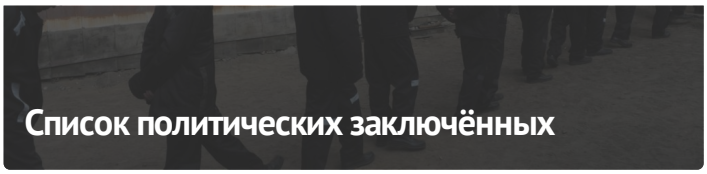

Список политических заключённых

ПОСЛЕДНИЕ НОВОСТИ

"Международное сообщество должно положить конец безнаказанности за преступления в Беларуси"

Правозащитная программа "Вясна" на "Беларускім Радыё Рацыя"

Против участников марафона солидарности с политзаключенными возбудили уголовное дело: Хроника преследования 3 октября

Активистка Полина Шарендо-Панасюк на суде заявила об избиениях и давлении в колонии

Пять лет "домашней химии", более семи тысяч рублей штрафа: мужчину осудили за комментарии

Депутаты немецкого и австрийского парламента стали "крестными" Никиты Карпенко, Дануты Передни и Кирилла Климова

Уголовные дела против Рады БНР: Хроника преследования 1-2

МОНИТОРИНГ НАРУШЕНИЙ

Ситуация с правами человека в Беларуси. Август 2023

ИЗБИРАТЕЛЬНАЯ КАМПАНИЯ

Референдум 2022



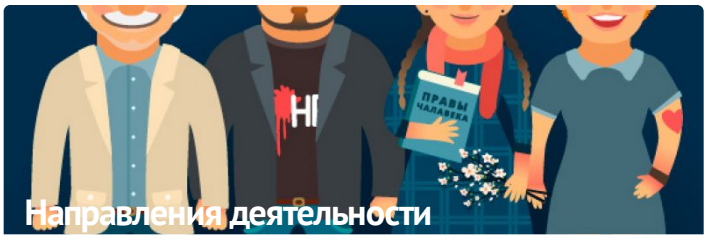

Направления деятельности

ПАРТНЁРСТВО

ЧЛЕНСТВО

E-mail: viasna@spring96.org | При использовании материалов активная ссылка на сайт обязательна | RSS

CC BY