ТЕХНИКА В РАССРОЧКУ
БЕЗ ПЕРВОНАЧАЛЬНОГО ВЗНОСА ДЛЯ АБОНЕНТОВ БЕЛТЕЛЕКОМ
Подробнее на: shop.beltelecom.by
НАСЛАЖДАЙСЯ СВОИМ СМАРТФОН
ОТ 27 50 РУБ. ЕЖЕМЕСЯЧНЫЙ ПЛАТЕЖ
BELTELECOM SHO

СВІСЛАЦКАЯ ГАЗЕТА

От электромонтера до главного инженера

10:51 20 Декабря'17 1208



Пять лет Владимир Некало трудится в должности главного инженера в Свислочском РЭ «Волковысские электрические сети». Он правая рука начальника предприятия.

Для руководителя любой организации важно подобрать надежную команду единомыш способных поддержать и помочь осуществить поставленные задачи.

– Владимир Александрович – один из таких подчиненных, на которого можно положитьс любое ответственное задание, – рассказывает о нем начальник предприятия Александр Ла Он ответственный сотрудник и грамотный специалист, профессионал своего дела.

Это сейчас, спустя шестнадцать лет после окончания Белорусского государственного технического университета, Владимир Александрович знает о профессии энергетика все до м

А когда-то, в 2001 году, он [illegible]упил порог Свислочского района электросетей только теоретических знаний по [illegible]льности «электроснабжение» и дипломом инженера Начинал юноша трудовой путь простым электромонтером. Молодой специалист влился коллектив предприятия, обеспечивающего надежное электроснабжение всех потребител района. Набирался опыта и шлифовал знания, полученные в высшем учебном заведении. Бе производства учился в Академии управления при Президенте Республики Беларусь на юр факультете.

– Знания никогда не бывают лишними, – рассуждает Владимир Александрович. – Тем более, юридические. Ведь энергетики оказывают услуги по Грамотное и компетентное ведение дел входит в обязанности специалиста руководящего звена.

Немаловажную роль в любой профессии играет практика, особенно в начале трудового пути. Владимир Александрович за одиннадцать лет поднакоп опыта, сколько требует должность главного инженера.

Деловые и личные качества помогают ему находить общий язык с коллективом. Поскольку главный инженер в районе электрических сетей являет заместителем начальника, на него возлагаются те же обязанности и функции, что и на руководителя предприятия: то есть ответственность за все и всех.

Район электрических сетей представляет собой слаженный механизм, в котором функционируют несколько служб: оперативно-диспетчерская, эксплуатационная, группы механизации и автотранспорта и сбыта электроэнергии. Всего семьдесят два человека. Бесперебойная работа их возмо благодаря грамотному руководству. А результаты налицо: за достижение высоких показателей в этом году предприятие занесено на районную Доску поче

В этом заслуга каждого работника, в том числе и главного инженера Владимира Некало.

Людми

Текст: admin

Поделиться:

Предыдущая статья
Землю солнце красит, а человека – труд!

Путин срочно встретился с Мирзиеевым и Токаевым: что случилось
AIF.RU

Три пенсионерки погибли в пансионате
IZHLIFE.RU

Ужас! Во Владимире произошел страшный пожар, в этом виновны
RG.RU

Умер бывший участник группы «Руки Вверх!» Ему было 36
74.RU

Путин и срочно з другу! Во
SB.BY

Похожие новости

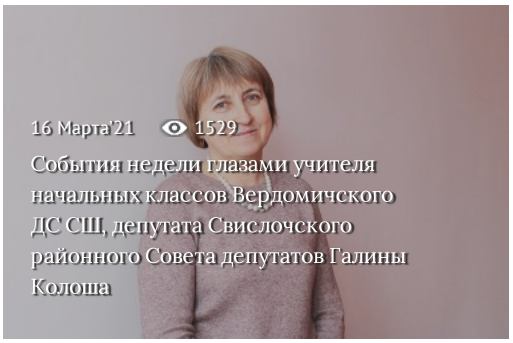



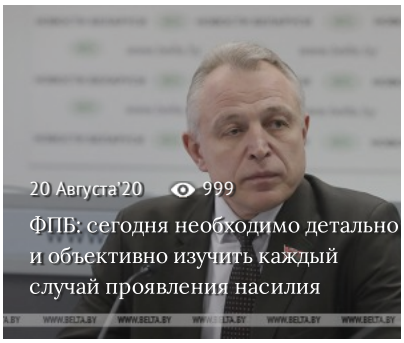

Все права принадлежат редакции газеты "Свіслацкая газета". При использовании публикаций сайта ссылка на источник и автора обязательна.
Перепечатка материалов только с письменного разрешения редакции. Любые изменения текстов, заголовков, фотографий svisgaz.by при перепечатке ЗАПРЕЩЕНЫ.
УРГ "Свіслацкая газета". 2008-2023

