Выступила заместитель прокурора прокуратуры Заводского района.

пт, 27/05/2022 - 10:04

В Минском филиале учреждения образования "Белорусский торгово - экономический университет потребительской кооперации" выступила заместитель прокурора прокуратуры Заводского района г.Минска Виктория Владимировна Кунцевич.

В Минском филиале УО "БТЭУ ПК " состоялся информационный час на тему геноцида советского народа в годы Великой Отечественной Войны. Также, обучающиеся прослушали информацию о наиболее частых преступлениях, совершаемых подростками их возраста на территории района.

Большое внимание уделила Виктория Владимировна масштабированию преступлений в сфере оборота психотропных наркотических веществ.
Гостья привела конкретные примеры и факты таких преступлений встречающиеся в ее деятельности.

Также, она остановилась на теме подработки ребятами на лето незаконными способами и ответственности за такие правонарушения.

Особое внимание было уделено правилам купания в водоемах, что актуально в преддверии летнего периода.

Есть вопрос?


(https://mtk-bks.by/_file/gallery/hf4uvvfqilojcsqef8mj8-y_pseljvprdc2rc6ouuk65ifuxhnwbbkog6wyv6j1yjw6jkxydsbi2vhe4d7j_gmw8.jpg)

Расписание
21.01

(/_file/raspisanie/210111.htm)

Расписание для ЗО
20.01.25

(http://mtk-bks.by/rasklad2/)

Расписание для ЗО
21.01.25

(http://mtk-bks.by/rasklad/)

Расписание
на 20.01

(/_file/raspisanie/20011.htm)



(https://rec.gov.by/ru/election-schedule-ru/view/elections-2025-president)

2025 ГОД-

ГОД БЛАГОУСТРОЙСТВА СТРАНЫ

2025-2030

БЕЛАРУСЬ

ПЯТИЛЕТКА КАЧЕСТВА

А.Г. ЛУКАШЕНКО ДАЛ СТАРТ ПЯТИЛЕТКЕ КАЧЕСТВА

ГЛАВНАЯ ЦЕЛЬ БЛАГОУСТРОЙСТВА - ПОВЫШЕНИЕ КАЧЕСТВА ЖИЗНИ ЛЮДЕЙ



(http://mtk-bks.by/2025-god-obyavlen-godom-blagoustroystva-strany)



(http://mtk-bks.by/chasto-zadavaemye-voprosy#overlay-context=)



(http://mtk-bks.by/oplata-cherez-sistemu-erip/)



(http://mtk-bks.by/otdelenie-professionalnoy-podgotovki-perepodgotovki-i-povysheniya-kvalifikacii)

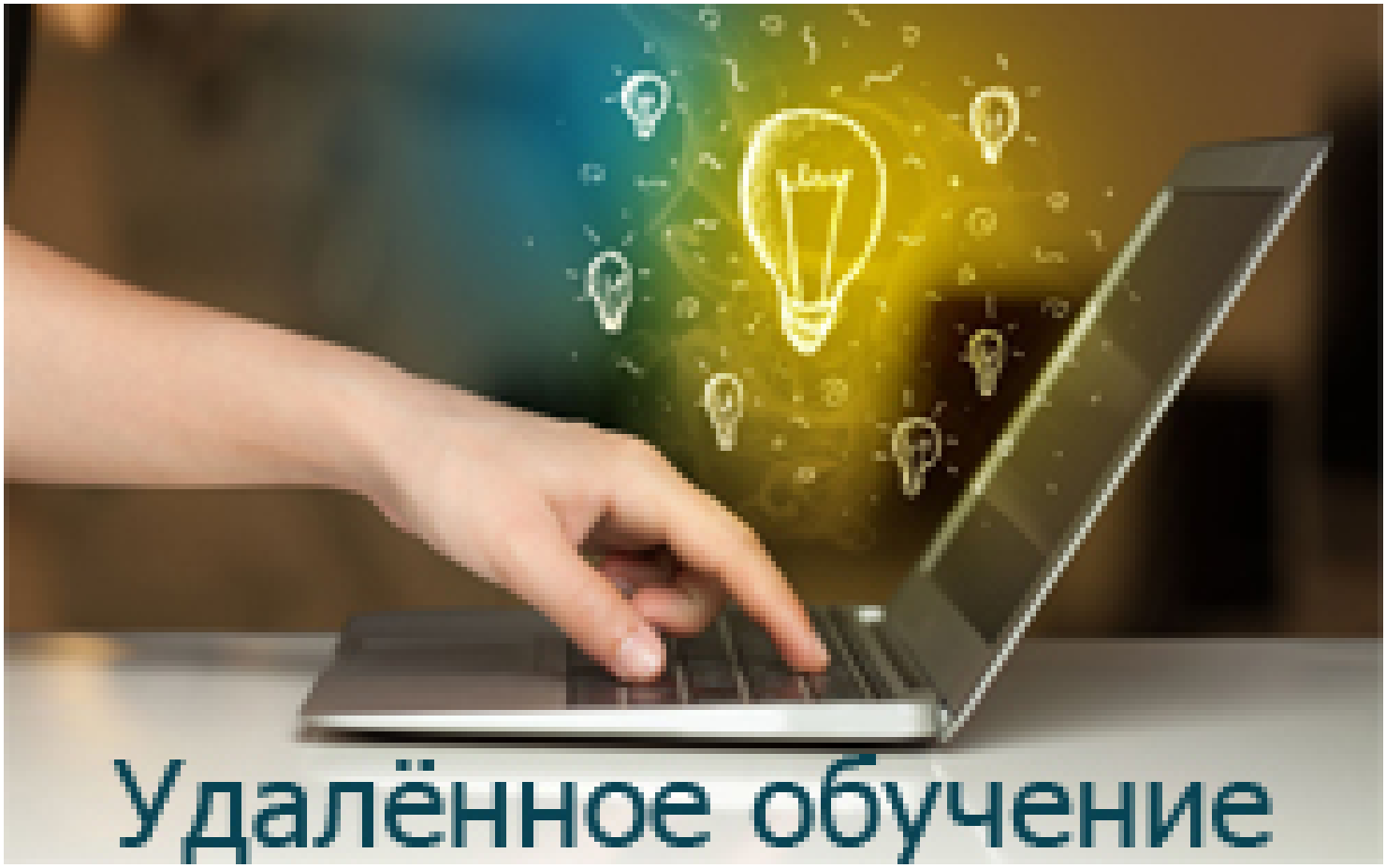

(http://dis.mtk-bks.by/)

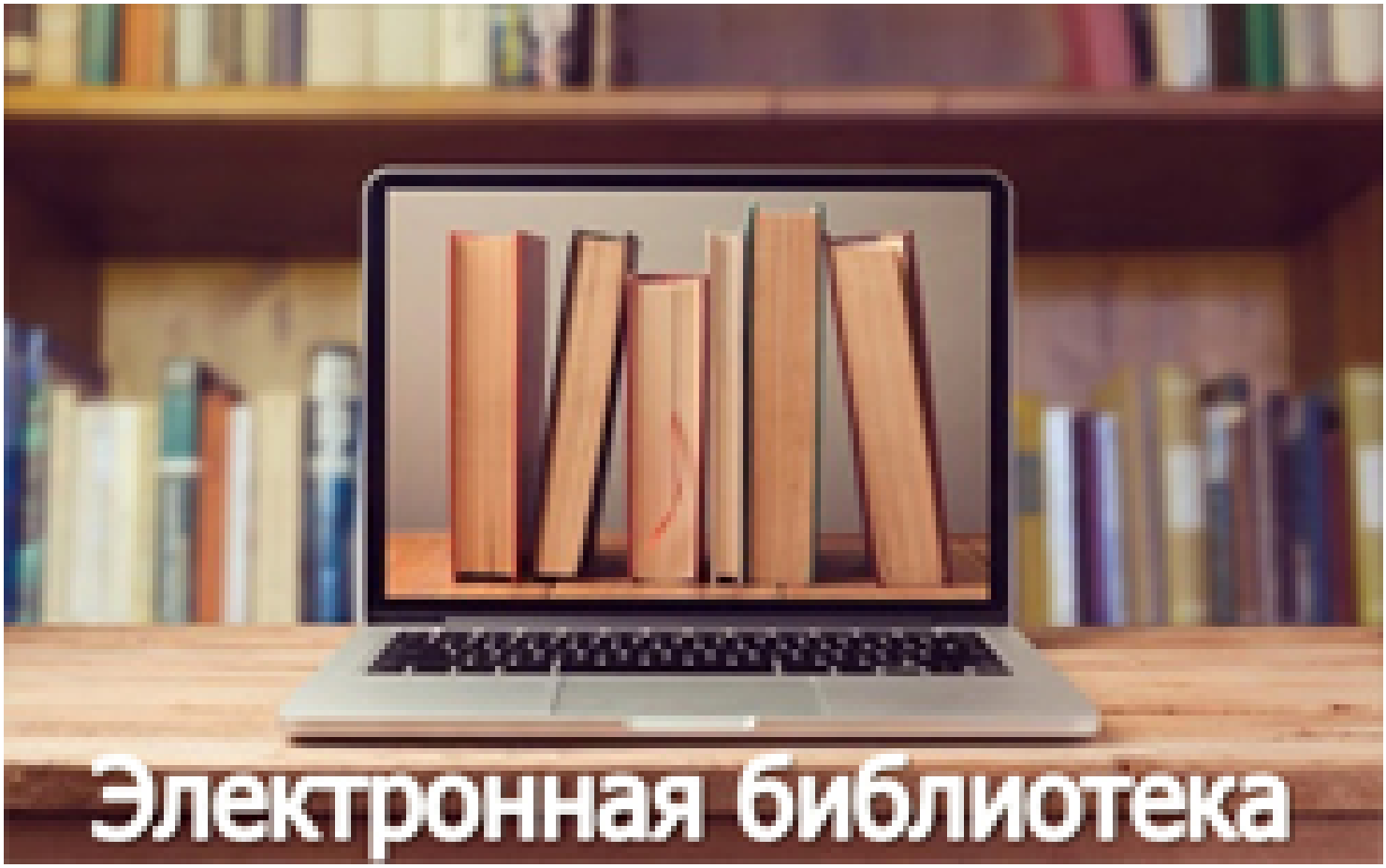

(http://lib.i-bteu.by/)

Календарь событий

Пн	Вт	Ср	Чт	Пт	Сб	Вс
						1
2	3	4	5	6	7	8
9	10	11	12	13	14	15
16	17	18	19	20	21	22
23	24	25	26	27	28	29
30	31					

Май 2022

О филиале

Администрация (/administraciya)

Директива №1 (http://mtk-bks.by/direktiva-no1)

Предметные (цикловые) комиссии (http://mtk-bks.by/predmetnye-ciklovye-komissii)

История и современность (/istoriya-i-sovremennost)

СМИ о нас (http://mtk-bks.by/smi)

Символика (/simvolika)

Одно окно (/odno-okno)

Платные услуги (/platnye-uslugi)

Информация о закупках (/pravo)

Международное сотрудничество (/mezhdunarodnoe-sotrudnichestvo)

Вакансии (/vakansii)

Положение о видеонаблюдении (http://mtk-bks.by/_file/_pdf/videopol.pdf)

Информационный вестник "Калейдоскоп" (http://mtk-bks.by/informacionnyy-vestnik-kaleydoskop)

Воспитательная и идеологическая работа

Военно-патриотическое воспитание (https://mtk-bks.by/voenno-patrioticheskoe-vospitanie)

Правила педагогических работников (https://edu.gov.by/sistema-obrazovaniya/glavnoe-upravlenie-obshchego-srednego-doshkolnogo-i-spetsialnogo-obrazovaniya/srenee-obr/2022-2023-uchebnyy-god/Приказ401_10_06%20_правила%20пед_работников.pdf)

БРСМ (http://mtk-bks.by/brsm)

Единый день информирования (http://mtk-bks.by/edinyy-den-informirovaniya)

ИДН УВД Заводского района г.Минска (http://mtk-bks.by/idn-uvd-zavodskogo-rayona-g-minska)

Музей (http://mtk-bks.by/muzey)

Общежитие (http://mtk-bks.by/obshchezhitie)

Общественные организации (http://mtk-bks.by/obshchestvennye-organizacii#overlay-context=)

Правила безопасности жизнедеятельности (/pravila-bezopasnosti-zhiznedeyatelnosti)

Прокуратура Заводского района г. Минска (http://mtk-bks.by/prokuratura-zavodskogo-rayona-gminska)

Противодействие коррупции (/protivodeystvie-korrupcii)

Совет филиала (http://mtk-bks.by/sovet-filiala)

Спорт (/sport)

Специалисты социально-педагогической поддержки и психологической помощи (/struktura-spps)

Творчество (/tvorchestvo)

Тематические видеоролики (http://mtk-bks.by/tematicheskie-videoroliki#overlay-context=)

ШАГ (http://mtk-bks.by/shkola-aktivnogo-grazhdanina)

Энергосбережение (http://mtk-bks.by/den-energosberezheniya)

ЦЕНТР ЗАНЯТОСТИ МОЛОДЕЖИ

(https://gsz.gov.by)

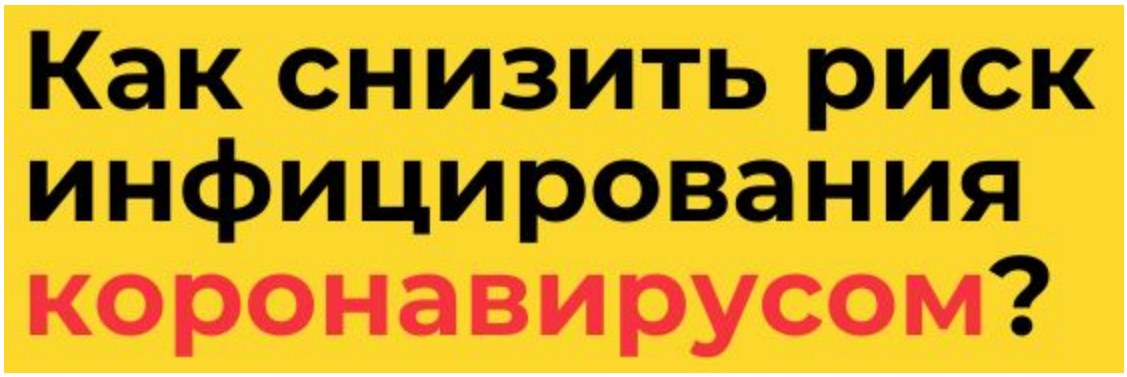

(http://mtk-bks.by/news/20200318)

МИНИСТЕРСТВО ЗДРАВООХРАНЕНИЯ РЕСПУБЛИКИ БЕЛАРУСЬ о короновирусе (http://minzdrav.gov.by/ru/dlya-belorusskikh-grazhdan/COVID-19/)

Я ЗА ЗДОРОВЫЙ ОБРАЗ ЖИЗНИ (/pravila-bezopasnosti-zhiznedeyatelnosti)



107 дней 9 часов 27 минут 8 секунд

Звоните! Мы обязательно поможем!

ТЕЛЕФОНЫ ДОВЕРИЯ

(https://minsk.gov.by/ru/freepage/phone_num/helplines/)



(https://xkminsk.by/)

Контакты

Адрес: 220107, пр-т Партизанский, 73, г. Минск, Республика Беларусь

Проезд: от ж/д вокзала трол. 3, авт. 79 до ост. «Ул. Васнецова»; ст. метро "Партизанская"

Телефон горячей линии: (017) 378-72-42

E-mail: mail@mtk-bks.by

Карта проезда (/contacts)

Информация

Инф. вестник «КАЛЕЙДОСКОП» (/informacionnyy-vestnik-kaleydoskop)

(//www.liveinternet.ru/click)

Тел/факс:

(017) 378-72-42 – Приёмная деректора
(017) 378-82-21 – Зам. директора по воспитательной работе
(017) 378-91-64 – Зам. директора по учебной работе
(017) 378-51-85 – Зам. директора по учебно-производственной работе
(017) 378-74-72 – Зав. дневным отделением
+375-29-686-82-53 – Заочное отделение
(017) 365-50-31 – Методическая служба
+375-33-302-75-66 – Приёмная комиссия

(http://liukevich.by)