Падтрымай "Вясну" на PATREON

25 сутак арышту - Аляксандру Францкевічу

03.02.2015 **Тэгі**: суды, адміністратыўны пераслед



Аляксандр Францкевіч

У судзе Савецкага раёна Менска 3 лютага адбылося разбіральніцтва справы аб адміністрацыйным правапарушэнні ў дачыненні да Аляксандра Францкевіча. Суддзя - **Арцём Бяскішкі**.

Затрыманага 2 лютага Францкевіча абвінавацілі ў парушэнні адразу 2 артыкулаў: арт. 17.1 КаАП (дробнае хуліганства) і 23.4 (непадпарадкаванне законным патрабаванням службовай асобы).

З паказанняў Францкевіча стала вядома, што падчас працоўнага дня некалькі чалавек прыйшлі да яго па месцы працы. Дырэктар папрасіў спусціцца яго ўніз, дзе супрацоўнікі ў цывільным ужо чакалі яго. Пасля гэтага яго даставілі ў РУУС Савецкага раёна, дзе былі складзеныя два пратаколы.

У судзе выступілі два сведкі - супрацоўнікі АМАП **Сіняк і Палавінкін**. Абодва паказалі, што знаходзячыся па адрасе Незалежнасці, 58, грамадзянін Францкевіч паводзіў сябе падазрона: хадзіў уперад-узад, тузаўся, нервавaўся, чым і прыцягнуў да сябе ўвагу. Абодва сведкі распавялі, што яны нібыта прадставілася, паказалі пасведчанне, пасля чаго Францкевіча пачаў уцякаць. Калі яго дагналі, яму яшчэ раз паказалі пасведчанне, ён у сваю чаргу пачаў лаяцца грубай нецэнзурнай лаянкай, пагражаць непрыемнасцямі на працы. Пасля гэтага быў папярэджаны аб прымяненні фізічнай сілы, пасаджаны ў службовую машыну і дастаўлены для разбіральніцтва ў РУУС Савецкага раёна. Ноч да суду Аляксандр Францкевіч правёў у ізалятары на Акрэсціна.

Твитнуть



СВАБОДА МІРНЫХ СХОДАЎ

Будаўніка асудзілі да "хатняй хіміі" за ўдзел у Маршы

Заява праваабаронцаў Беларусі аб прызнанні дзевяці палітычных зняволеных

Бабруйчаніна будуць судзіць за "публічныя заклікі да арганізацыі мітынгу". Распавядаем, што гэта за артыкул

"Не менш за 100 000 чалавек укрыліся за мяжой". Выйшаў даклад УВКПЧ ААН пра сітуацыю ў Беларусі (дакумент)

WWW.GAZETABY.CO

ПЕНІНТЭНЦЫЯРНАЯ СІСТЭМА

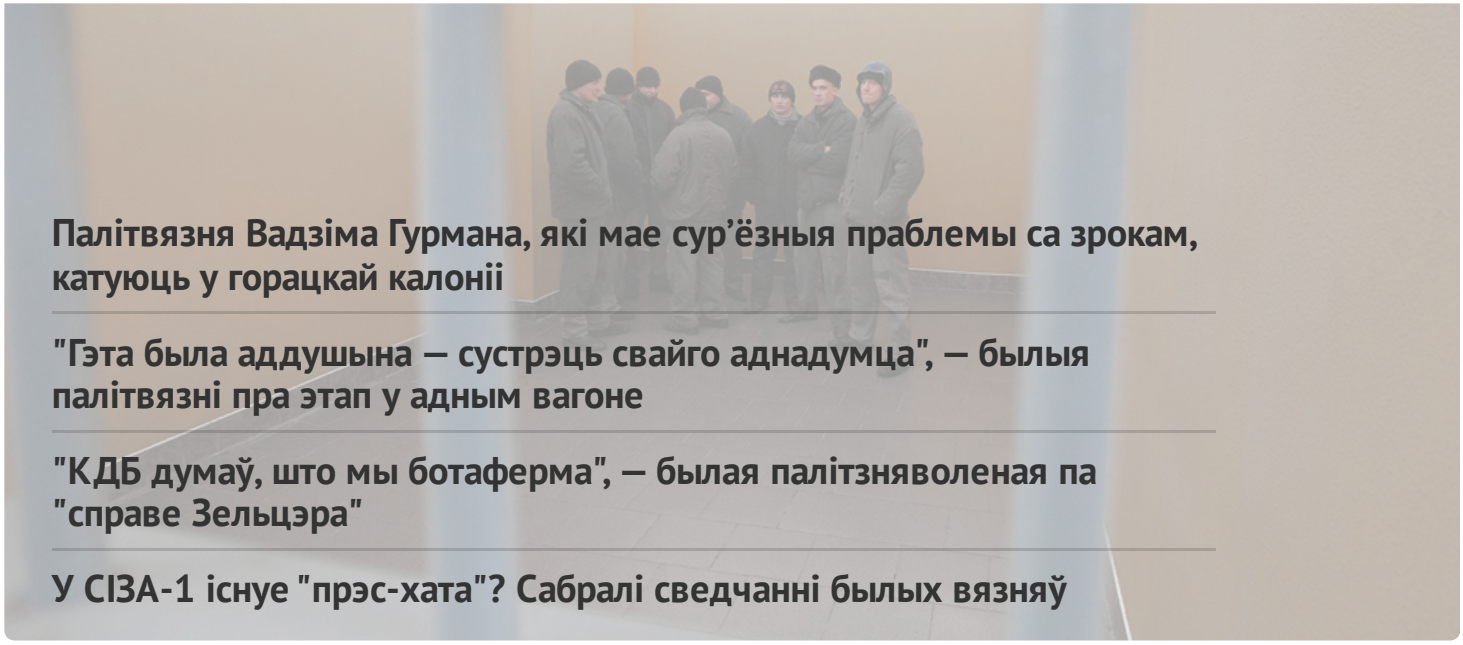

Палітвязня Вадзіма Гурмана, які мае сур'ёзныя праблемы са зрокам, катуюць у горацкай калоніі

"Гэта была аддушына — сустрэць свайго аднадумца", — былыя палітвязні пра этап у адным вагоне

"КДБ думаў, што мы ботаферма", — былая палітзняволеная па "справе Зельцэра"

У СІЗА-1 існуе "прэс-хата"? Сабралі сведчанні былых вязняў

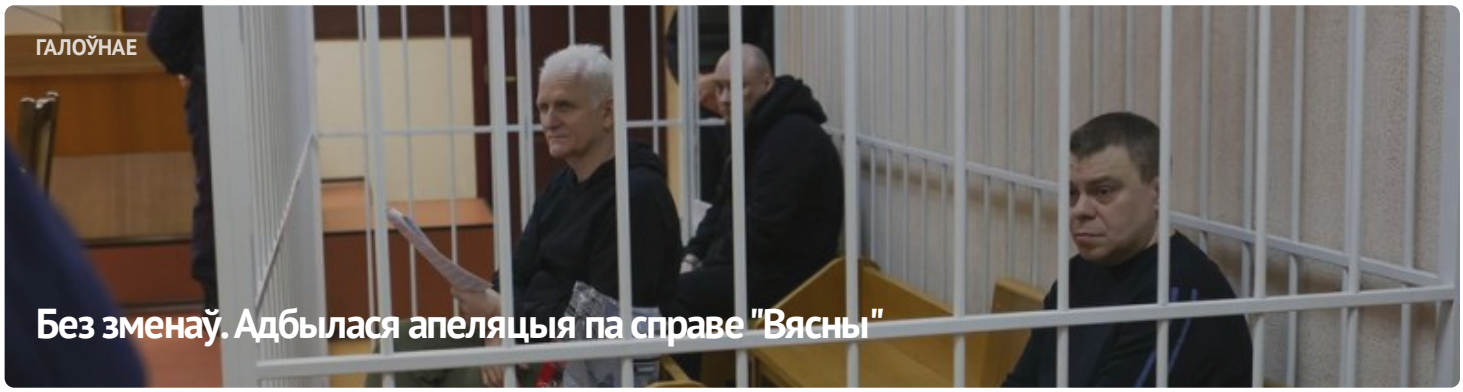

ГАЛОЎНАЕ

Без зменаў. Адбылася апеляцыя па справе "Вясны"



#ВолюВясне



ПАЛІТЫЧНЫЯ ЗНЯВОЛЕНЫЯ

Спіс палітычных вязняў

АПОШНІЯ НАВІНЫ

Заява праваабаронцаў аб прызнанні 11 палітычных зняволеных

Старэйшыну баптысцкай царквы “Новая Зямля” Андрэя Мамойку і яго жонку Веру асудзілі да “хатняй хіміі”

Будаўніка асудзілі да "хатняй хіміі" за ўдзел у Маршы

Шэсць еўрапейскіх парламентарыяў сталі "хроснымі" для беларускіх палітвязняў

Да 20 гадоў калоніі: фігурантам "справы Nexta" запрасілі тэрміны

Затрыманне футбольнага фаната, новы "тэрарыст": хроніка пераследу 21 красавіка (дапоўнена)

Былога ўчастковага асудзілі да 6 гадоў калоніі па справе "Чорнай кнігі Беларусі"

"Не хацелася, каб хтосьці трапляў туды". Экс-палітзняволены Аляксандр Бабко распавёў пра пераслед па "справе цюкоў"

Затрыманні ў Брасце і Віцебску пасля рэйда па сацсетках: хроніка пераследу 20 красавіка

МАНІТОРЫНГ ПАРУШЭННЯЎ

Сітуацыя з правамі чалавека ў Беларусі. Сакавік 2023

ВЫБАРЧАЯ КАМПАНІЯ

Рэферэндум 2022

ВЫДАННІ



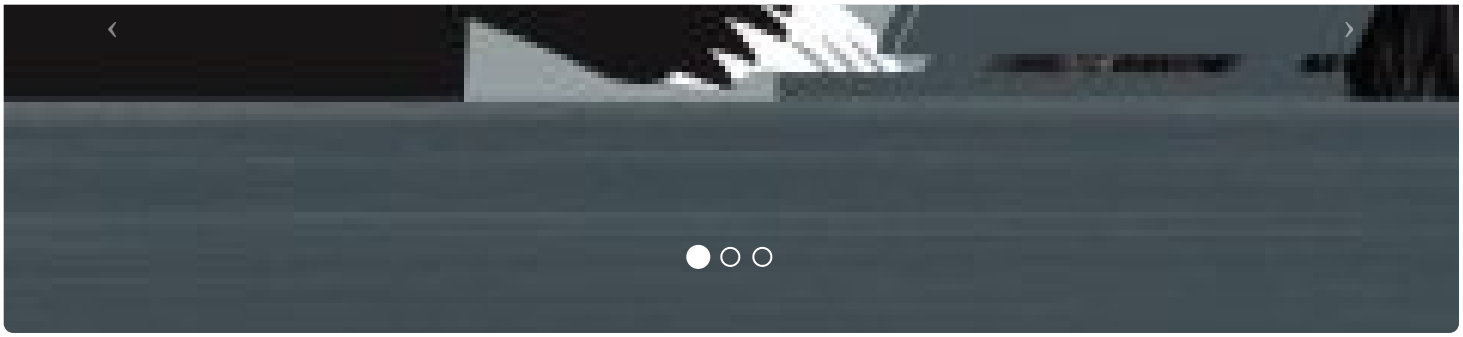



ПАРТНЁРСТВА

РАЦЫЯ

kamunikat
Беларуская Інтэрнэт-Бібліятэка

ВЫТОКІ

ADC memorial
Anti-Discrimination Centre

Московская Хельсинкская группа

AMNESTY INTERNATIONAL

СЯБРОЎСТВА

EENEMO

HUMAN RIGHTS HOUSE NETWORK

fidh

МІЖНАРОДНЫ КАМІТЭТ ПА РАССЛЕДАВАННІ КАТАВАННЯЎ У БЕЛАРУСІ

Беларуская асацыяцыя журналістаў
baj.by

VOICE OF BELARUS

E-mail: viasna@spring96.org | Пры выкарыстанні матэрыялаў сайта актыўная спасылка абавязковая | RSS

CC BY