

Поддержи "Весну" на PATREON

# Хроника преследования за 13 апреля дополнено

13.04.2022 **Тэги**: репрессии, общество, задержания, преследование, давление

**В Беларуси по-прежнему продолжаются задержания, обыски, пытки в изоляторах, оказывается давление на политзаключенных, а независимые медиапродукты признаются экстремистскими материалами. Применяются репрессии в отношении граждан, активно выражающих свою гражданскую позицию по отношению к войне, начатой вооруженными силы Российской Федерации. Правозащитный центр «Весна» собирает последние факты политического преследования 13 апреля.**

***Если вас или ваших близких задержали, сообщайте нам:***

- ***через телеграм-бот @viasna_bot;***
- ***на горячую линию в телеграм @ViasnaSOS, @SOSViasna***

## На Гомельщине задержаны семь человек, передававшие данные о военной технике

Подробности сообщает Следственный комитет.

Так, например, в Хойникском районе 49-летняя женщина передавала информацию о видах и маршрутах военной техники. В Мозыре 28-летняя мать сбросила в телеграм-канал видео с перемещением вертолетов. Также попал под "уголовку" подросток из Мозыря: учащийся профессионального лицея также отправил видео с перемещением техники.

За отправку фотографий и видео с аналогичным содержанием под следствием оказались гомельский таксист и творческий работник. Также уголовное дело за "содействие экстремистской деятельности" возбуждено в отношении еще двух гомельчан.

---

Информационная продукция телеграм-канала "**Брестская газета: новости – 2022**" признана "экстремистскими материалами".

Такое решение принял суд Ленинского района Бреста 6 апреля.

---

# Политзаключенного Евгения Афнагеля переводят на два года в "крытую" тюрьму

В суде г. Новополоцка 12 апреля судья Ирина Жарова постановила перевести политзаключенного активиста "Европейской Беларуси" Евгения Афнагеля на 2 года на тюремный режим. Суд проходил по видеосвязи из колонии. В скором времени Евгению предстоит перевод в "крытую" тюрьму.




В расписании Верховного суда было указано, что суд собирается рассмотреть дело о переводе на тюремный режим сразу всех фигурантов дела, по которому судили Павла Северинца и активистов "Европейской Беларуси". Но в итоге в "крытую" отправляют только Евгения.

---

# Политзаключенного Олега Рубца поместили в ПКТ после 40 суток в ШИЗО

Близкие Олега Рубца сообщают, что накануне Дня рождения администрация новополоцкой колонии бросила политзаключенного в ШИЗО на 40 суток. После этого его поместили в помещение камерного типа (ПКТ). Кроме того, он написал в письме, что ему предстоит суд по делу о переводе на тюремный режим.

Олега задержали 10 августа 2020 года за участие в массовых беспорядках в ночь с 9 на 10 августа в Пинске (ч. 2 ст. 293 УК). Суд Московского района Бреста 30 апреля присудил Олегу 5,5 лет колонии усиленного режима.

**Поддержать Олега**: ИК №1, 211440, г. Новополоцк, ул. Техническая, 8, ***Олегу Викторовичу Рубцу***.

---





## Брест: задержания за желание воевать за Украину

В провластных телеграм-каналах, а также на государственных СМИ вышли сюжеты про **Виталия Шевеленкова** и **Александра Жака**. Оба снялись в "покаянных" видео, где говорят, что собирались воевать за Украину (Александр) и призывали защищать мирное украинское население (Виталий). За это оба были задержаны.

Студент-программист Александр даже пытался узнать, как в условиях закрытых границ попасть в Украину, и обращался в Польское и Украинское консульства.

---

## После 1,5-месячного ареста на свободу не вышла председательница независимого профсоюза "Нафтан"

Новополоцкую активистку **Ольгу Бритикову** задержали еще 27 февраля во время голосования на референдуме на избирательном участке. Ее арестовали на 15 суток за то, что она сфотографировала бюллетень. Через несколько дней над Ольгой состоялся уже второй суд. Ей назначили еще 15 суток за антивоенную одежду.

10 марта стало известно, что Ольгу снова осудили. По предварительной информации, очередные 15 суток она получила за листы бумаги с надписью "Нет войне" на окнах.




13 апреля Ольга должна была выйти на волю, но милиционеры сказали, что она задержана на 72 часа. В рамках какого дела — неизвестно. В изоляторе временного содержания г. Ушачи Бритикова находится уже 46-е сутки.

---

## Жителя Гомеля задержали за посты в поддержку Украины

Сотрудниками Гомельского ГУБАЗ был задержан работник коммунальной службы города за сброс личных данных государственных служащих в Интернет, а также за сообщения в поддержку украинской армии.



Ему предъявлено обвинение по статьям 130, 203-1, 367 УК Республики Беларусь.

---

## В Минске задержали редакторку Александру Маковик

О задержании сообщает @by_culture.

Александра по образованию филолог, участвовала в подготовке множества книг, работала в СМИ. Причины задержания и место, где находится редакторка, неизвестны.

---

## В Минске задержана активистка Светлана Коваленко

Утром 13 апреля на работе задержали **Светлану Коваленко**. По предварительной информации, ее доставили в Партизанское РУВД. Причина задержания пока неизвестна.




Светлану в 2020 году преследовали за участие в акции против интеграции Беларуси с Российской Федерацией, а также за то, что присоединилась к сбору подписей за альтернативных выдвиженцев в кандидаты в президенты.

Твитнуть




## СВОБОДА МИРНЫХ СОБРАНИЙ

Строителя осудили на "домашнюю химию" за участие в Марше

Заявление правозащитников Беларуси о признании девяти политических заключённых

Бобруйчанина будут судить за "публичные призывы к организации митинга". Рассказываем, что это за статья

"Не менее 100 000 человек укрылись за границей". Вышел доклад УВКПЧ ООН о ситуации в Беларуси (документ)

## ПЕНИТЕНЦИАРНАЯ СИСТЕМА

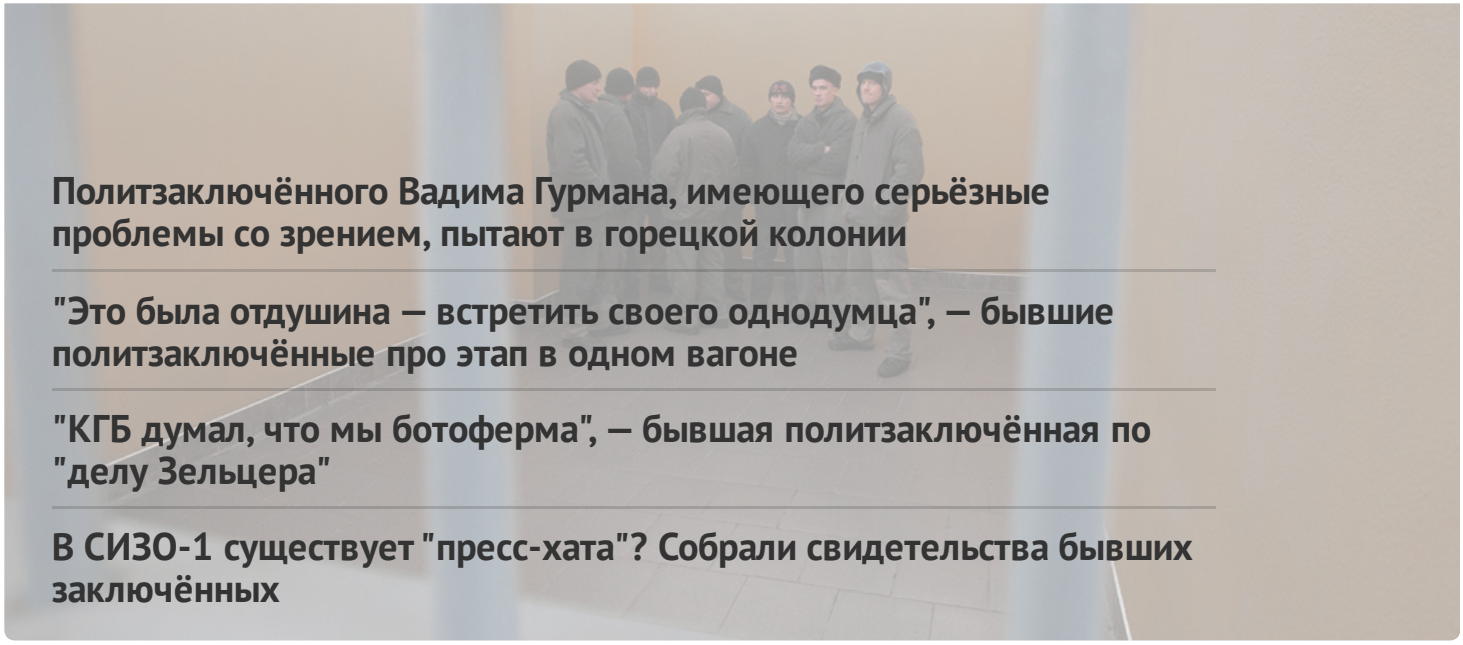

Политзаключённого Вадима Гурмана, имеющего серьёзные проблемы со зрением, пытают в горецкой колонии

"Это была отдушина — встретить своего однодумца", — бывшие политзаключённые про этап в одном вагоне

"КГБ думал, что мы ботоферма", — бывшая политзаключённая по "делу Зельцера"

В СИЗО-1 существует "пресс-хата"? Собрали свидетельства бывших заключённых

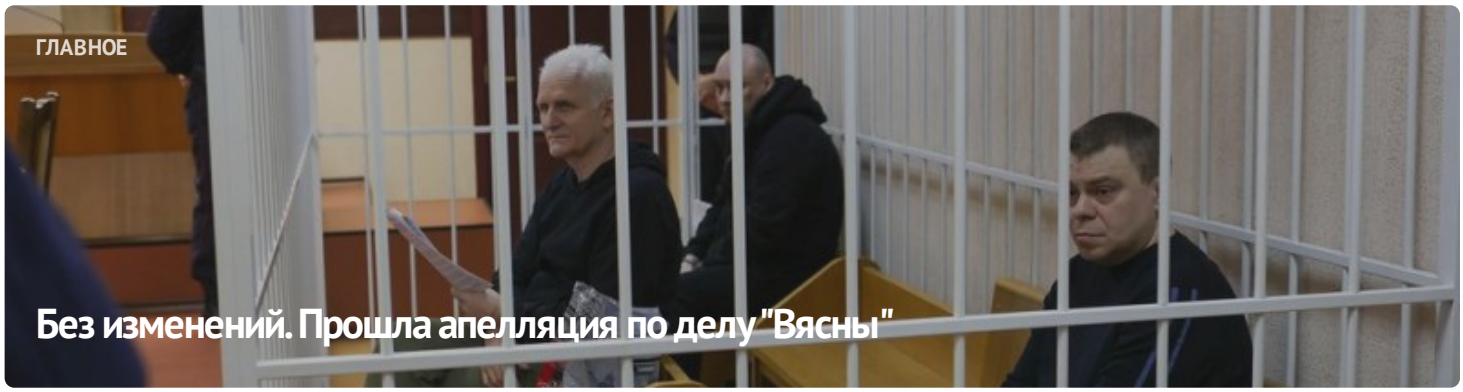

ГЛАВНОЕ

Без изменений. Прошла апелляция по делу "Вясны"



#СвободуВясне

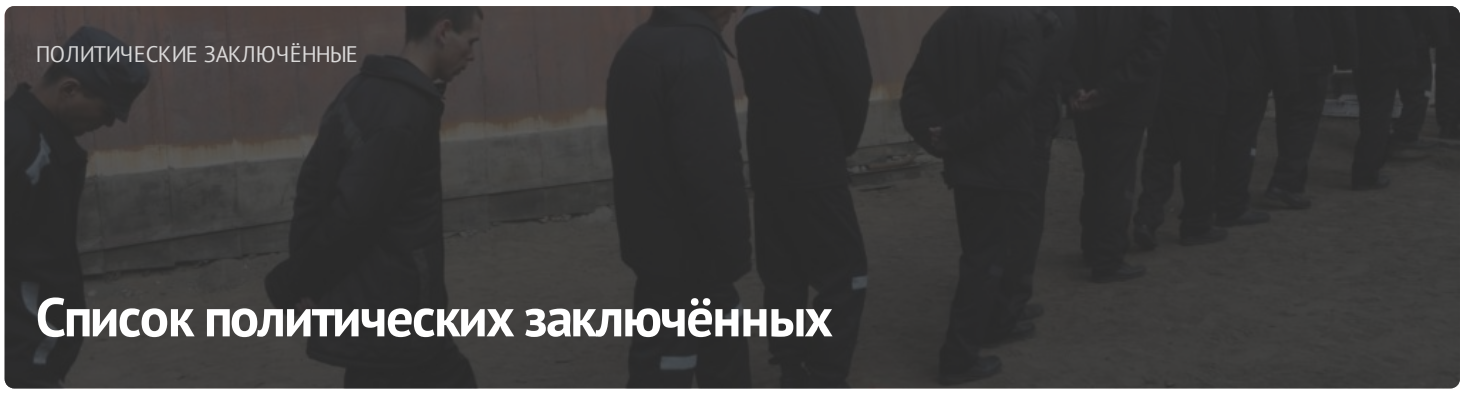

ПОЛИТИЧЕСКИЕ ЗАКЛЮЧЁННЫЕ

Список политических заключённых

## ПОСЛЕДНИЕ НОВОСТИ

Заявление правозащитников о признании 11 политических заключённых

Старейшину баптистской церки "Новая Земля" Андрея Мамойко и его жену Веру осудили на "домашнюю химию"

Строителя осудили на "домашнюю химию" за участие в Марше

Шесть европейских парламентариев стали "крёстными" для беларусских политзаключённых

До 20 лет колонии: фигурантам "дела Nexta" запросили сроки

Задержание футбольного фаната, новый "террорист": хроника преследования 21 апреля (дополнено)

Бывшего участкового осудили на 6 лет колонии по делу "Чёрной книги Беларуси"

"Не хотелось, чтобы кто-то попадал туда". Экс-политзаключённый Александр Бобко рассказал про преследование по "делу тюков"

МОНИТОРИНГ НАРУШЕНИЙ

## Ситуация с правами человека в Беларуси. Март 2023

ИЗБИРАТЕЛЬНАЯ КАМПАНИЯ

## Референдум 2022



ИЗДАНИЯ

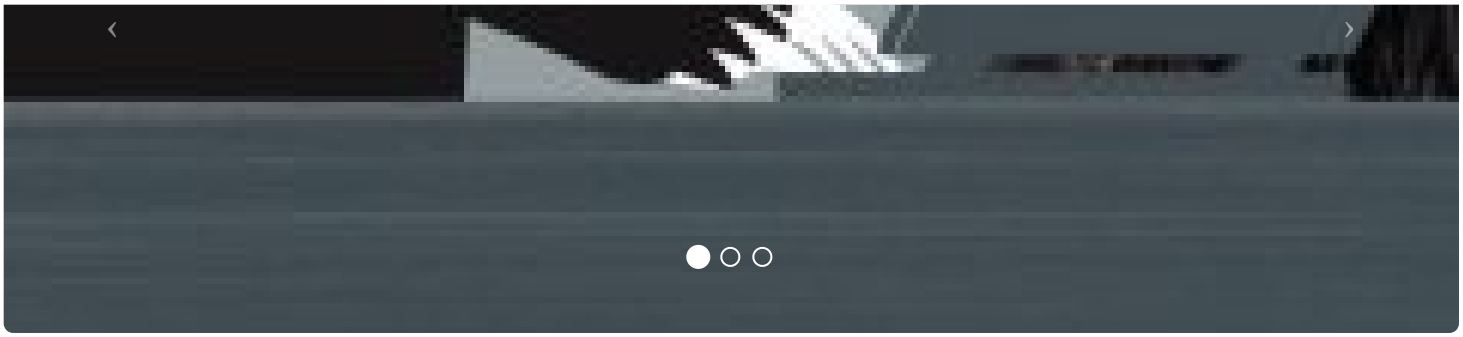

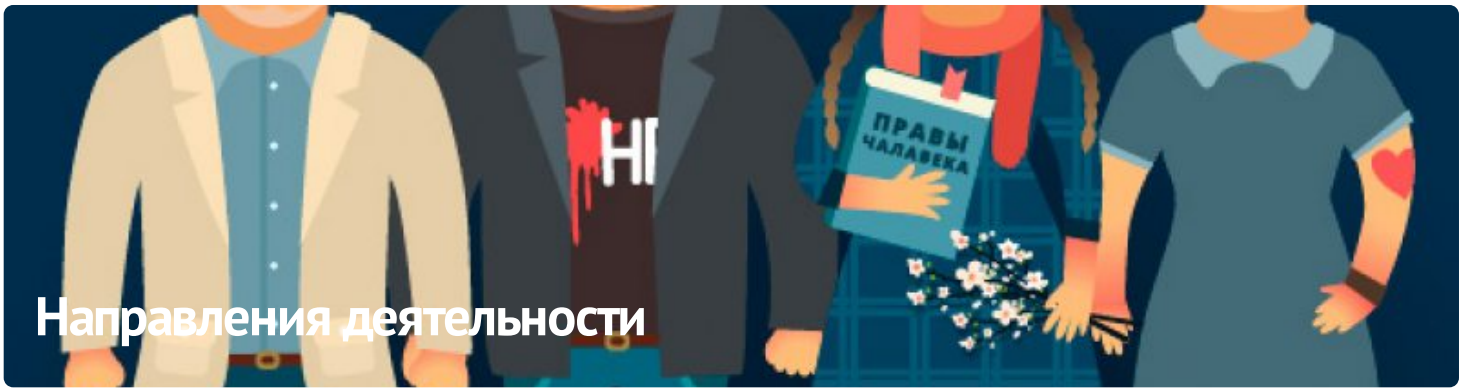


## ПАРТНЁРСТВО

РАЦЫЯ

kamunikat
Беларуская Інтэрнэт-Бібліятэка

ВЫТОКІ

ADC memorial
Anti-Discrimination Centre

Московская Хельсинкская группа

AMNESTY INTERNATIONAL

## ЧЛЕНСТВО

ENEMO

HUMAN RIGHTS HOUSE NETWORK

fidh

МІЖНАРОДНЫ КАМІТЭТ ПА РАССЛЕДАВАННІ КАТАВАННЯЎ У БЕЛАРУСІ

Беларуская асацыяцыя журналістаў
baj.by

VOICE OF BELARUS

E-mail: viasna@spring96.org | При использовании материалов активная ссылка на сайт обязательна | RSS

CC BY