Поддержи "Весну" на PATREON

За комментарий о "деле Зельцера" жителя Черикова приговорили к 3,5 годам колонии

05.08.2022 **Тэги**: репрессии, суды, уголовное преследование, диффамация



Иван Янченко. Фото: "Гомельская праўда"

4 августа Гомельский областной суд вынес решение по делу Ивана Янченко, которого обвиняют в разжигании расовой, национальной, религиозной либо иной социальной вражды или розни по ч. 1 ст. 130 УК.

Судебное заседание возглавил **Алексей Хлыщенков.**

Об обвиняемом известно, что ему 35 лет, живет в Черикове, несколько раз был судим за незаконный оборот наркотических средств. По подозрению в совершении преступления **по ч. 1 ст. 130 УК** его задержали зимой 2022 года.

Мужчину обвиняют в том, что в сентябре прошлого года, будучи в Жлобине, в "ВКонтакте" под сообщением о перестрелке со смертельным исходом между сотрудником КГБ Федосюком и айтишником Андреем Зельцером он оставил следующий комментарий: ***"Народ открыл счет"***. В последствии этот комментарий был трактован как *"призыв к борьбе с правоохранительными органами"*.

По версии обвинения, *"данное сообщение разжигало агрессивность интернет-пользователей, героизировало действия террориста, убившего сотрудника КГБ. Кроме того, оно содержало одобрение и пропаганду вооруженного сопротивления представителям власти и правоохранителям Беларуси, возбуждение ненависти, социальной вражды"*.

Судебное заседание проходило в закрытом режиме, поэтому подробностей из зала суда нет.

Известно только, что 4 августа суд Гомельской области **признал Ивана Янченко виновным** в совершении преступления по **ч. 1 ст. 130 УК** "Разжигание расовой, национальной, религиозной либо иной социальной вражды или розни". По совокупности с наказанием, назначенным судом Чериковского района в мае прошлого года (по какой статье, правозащитникам неизвестно — Прим.), суд приговорил Янченко **к лишению свободы сроком на 3 года и 6 месяцев с отбыванием наказания в условиях колонии общего режима.**

Приговор не вступил в законную силу, может быть обжалован и опротестован.

Судя по всему, это далеко не последний суд по "делу Зельцера". На днях начальник главного управления Следственного комитета Беларуси **Владимир Шишко** сообщил, что в суд передано уже 57 уголовных дел против белорусов, оставивших негативные комментарии о сотруднике КГБ Федосюке, погибшем вместе с айтишником Андреем Зельцером.

Во время пресс-конференции Шишко заверил, что силовики уже вычислили "абсолютно всех" людей, оставлявших такие комментарии, — передает zerkalo.io.

Напомним, судить людей за комментарии о погибших айтишнике Зельцере и сотруднике КГБ Федосюке начали еще в январе 2022 года. С тех пор суды проходят регулярно, и чаще всего комментаторов приговаривают именно к лишению свободы.

По данным правозащитников, всего по "делу Зельцера" было задержано более 200 человек, 136 из них заключены под стражу. Силовики также сообщали о задержании более двух сотен человек. Против них были возбуждены уголовные дела по статьям о разжигании социальной вражды (**ст. 130 УК**) и оскорблении представителя власти (**ст. 369 УК**).

Твитнуть



СВОБОДА МИРНЫХ СОБРАНИЙ

Строителя осудили на "домашнюю химию" за участие в Марше

Заявление правозащитников Беларуси о признании девяти политических заключённых

Бобруйчанина будут судить за "публичные призывы к организации митинга". Рассказываем, что это за статья

"Не менее 100 000 человек укрылись за границей". Вышел доклад УВКПЧ ООН о ситуации в Беларуси (документ)

ПЕНИТЕНЦИАРНАЯ СИСТЕМА

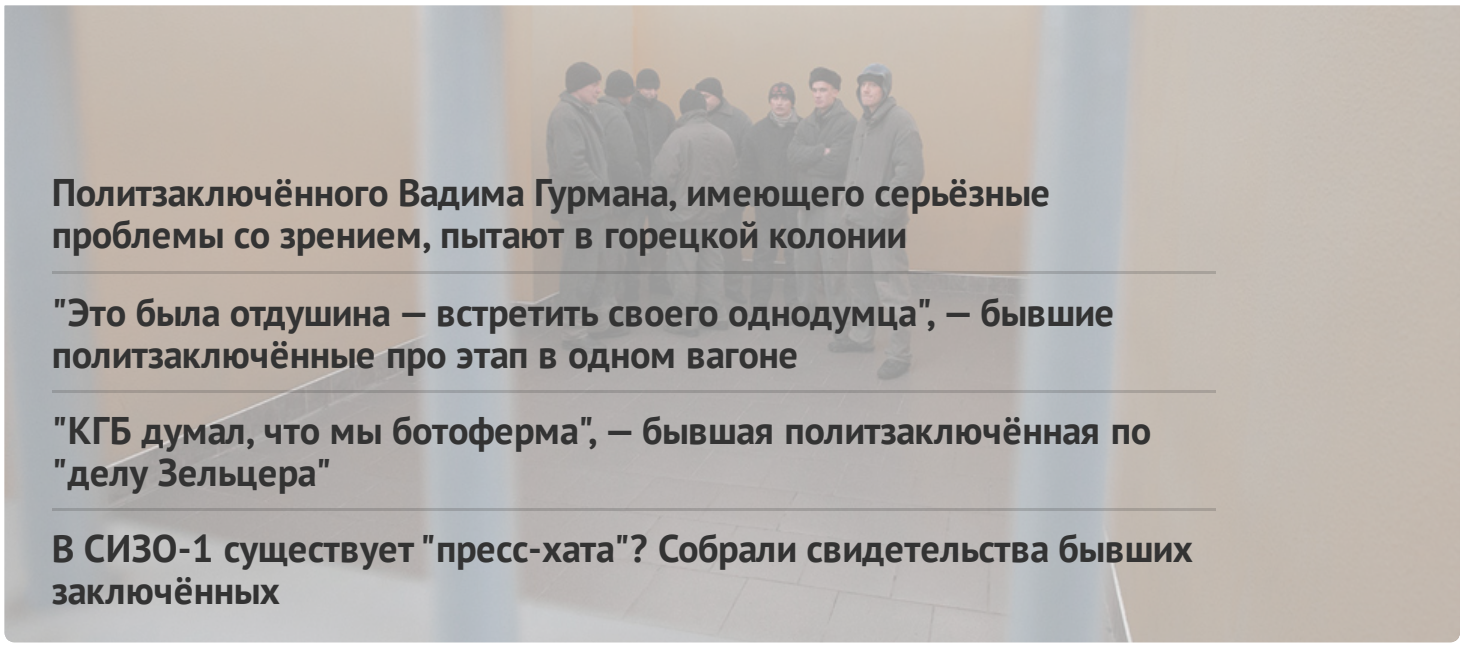

Политзаключённого Вадима Гурмана, имеющего серьёзные проблемы со зрением, пытают в горецкой колонии

"Это была отдушина — встретить своего однодумца", — бывшие политзаключённые про этап в одном вагоне

"КГБ думал, что мы ботоферма", — бывшая политзаключённая по "делу Зельцера"

В СИЗО-1 существует "пресс-хата"? Собрали свидетельства бывших заключённых

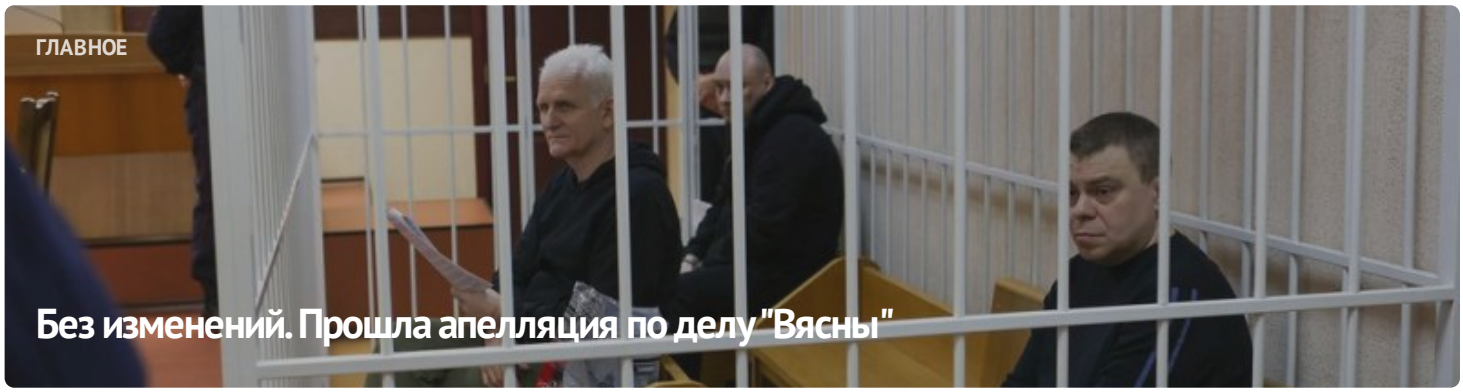

ГЛАВНОЕ

Без изменений. Прошла апелляция по делу "Вясны"



#СвободуВясне

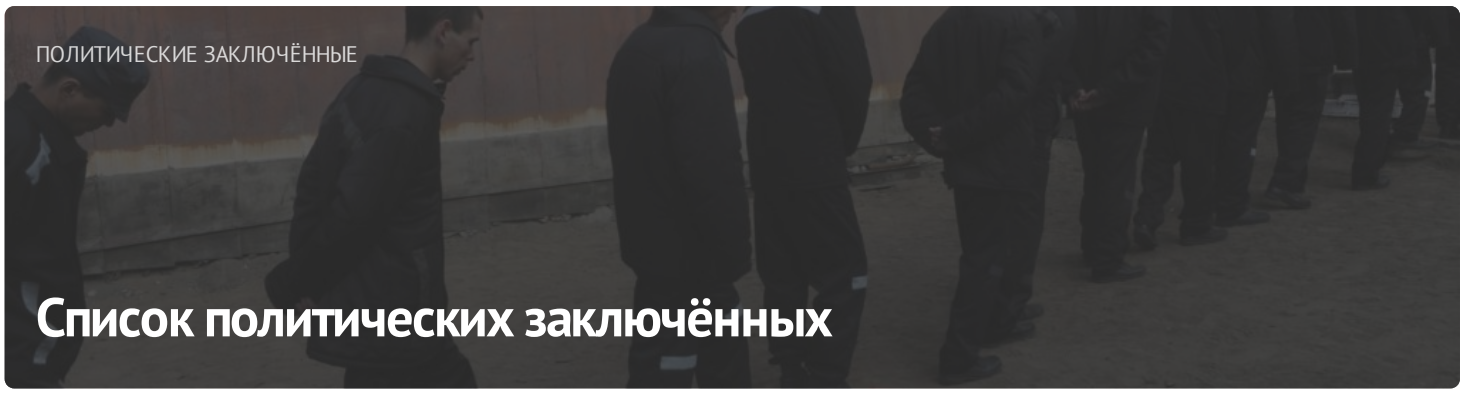

ПОЛИТИЧЕСКИЕ ЗАКЛЮЧЁННЫЕ

Список политических заключённых

ПОСЛЕДНИЕ НОВОСТИ

Заявление правозащитников о признании 11 политических заключённых

Старейшину баптистской церки "Новая Земля" Андрея Мамойко и его жену Веру осудили на "домашнюю химию"

Строителя осудили на "домашнюю химию" за участие в Марше

Шесть европейских парламентариев стали "крёстными" для беларусских политзаключённых

До 20 лет колонии: фигурантам "дела Nexta" запросили сроки

Задержание футбольного фаната, новый "террорист": хроника преследования 21 апреля (дополнено)

Бывшего участкового осудили на 6 лет колонии по делу "Чёрной книги Беларуси"

"Не хотелось, чтобы кто-то попадал туда". Экс-политзаключённый Александр Бобко рассказал про преследование по "делу тюков"

МОНИТОРИНГ НАРУШЕНИЙ

Ситуация с правами человека в Беларуси. Март 2023

ИЗБИРАТЕЛЬНАЯ КАМПАНИЯ

Референдум 2022



ИЗДАНИЯ

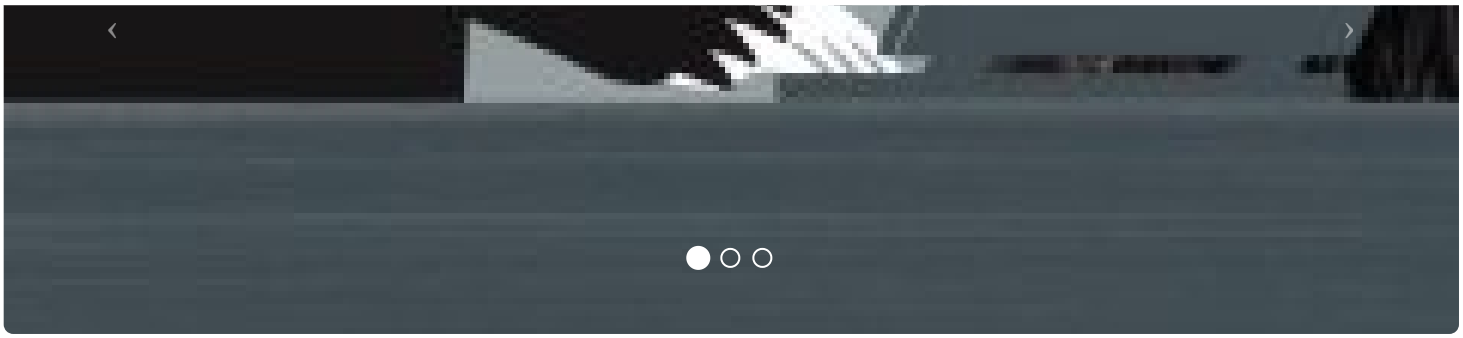

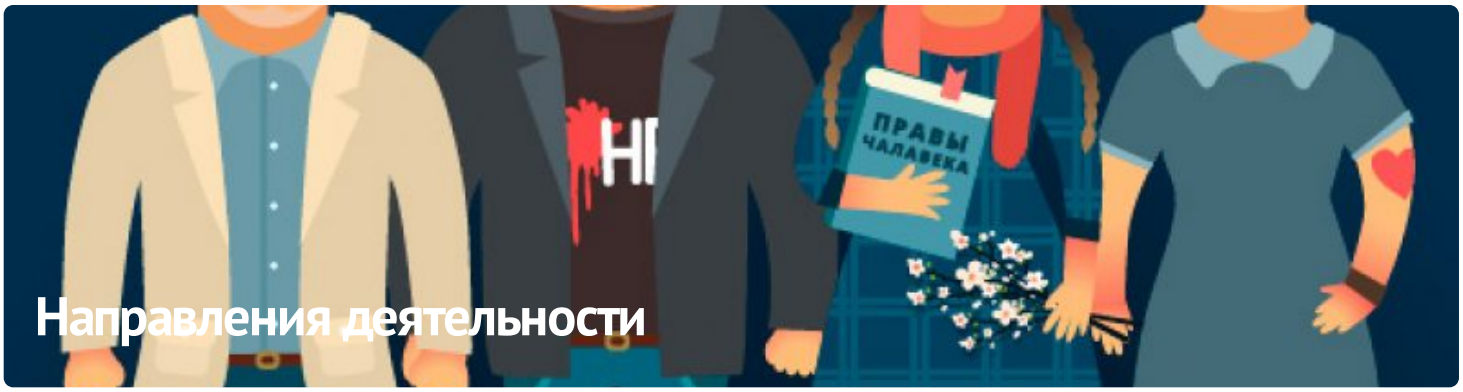

ПАРТНЁРСТВО

РАЦЫЯ

kamunikat
Беларуская інтэрнэт-бібліятэка

ВЫТОКІ

ADC memorial
Anti-Discrimination Centre

Московская Хельсинкская группа

AMNESTY INTERNATIONAL

ЧЛЕНСТВО

ENEMO

HUMAN RIGHTS HOUSE NETWORK

fidh

МІЖНАРОДНЫ КАМІТЭТ ПА РАССЛЕДАВАННІ КАТАВАННЯЎ У БЕЛАРУСІ

Беларуская асацыяцыя журналістаў
baj.by

VOICE OF BELARUS

E-mail: viasna@spring96.org | При использовании материалов активная ссылка на сайт обязательна | RSS

CC BY