Поддержи "Весну" на PATREON

Елену Гнаук наказали 3 годами "домашней химии", но ее задержали в зале суда за съемку оглашения приговора

03.09.2021 **Тэги**: суды, уголовное преследование, диффамация

В суде Ленинского района Бреста 3 сентября был объявлен приговор по уголовному делу по ч. 1 ст. 368 Уголовного кодекса (оскорбление президента) против брестской 64-годовой активистки Елены Гнаук. В начале мая этого года ее приговорили к двум годам "домашней химии" по "делу хороводов", она уже отбывает наказание. Прокурор Михаил Булыгин попросил в судебных прениях наказать Гнаук двумя годами "домашней химии". А учитывая еще и наказание по "делу хороводов", суммарно наказать тремя годами "домашней химии". Именно такое наказание и вынес судья Дмитрий Куровский. Сама Елена Гнаук не признала вину на суде. Активистка снимала на видео оглашение собственного приговора, за это ее по окончании заседания задержали.



Елена Гнаук. Фото:"Брестская Весна"

Согласно версии обвинения, Елена Гнаук 20 апреля 2021 года, находясь в зале Дома правосудия в г. Бресте, в ходе допроса в качестве обвиняемой в рамках другого уголовного дела высказала фразу, в которой содержалось оскорбление в адрес главы государства. На рассмотрении "дела хороводов"

пенсионерка сказала: ***"9 августа прошлого года власть захватил не совсем здоровый психически человек..."***

Как сообщила сама Елена, помощник прокурора **Алексей Барановский,** поддерживавший обвинение на «деле хороводов», написал докладную записку на имя прокурора Бреста, в которой указал на "нанесение действующему президенту Лукашенко тяжелого оскорбления, что внесет напряжение и дестабилизацию в стране".

Елена на суде вину не признала. Она подала ходатайство о прекращении уголовного дела и о назначении независимой лингвистической экспертизы. Но судья Куровский отклонил ходатайства обвиняемой.

Прокурор Булыгин просил наказать Гнаук **двумя годами "домашней химии"**. А учитывая еще и наказание в два года ограничения свободы без направления по хороводному делу, суммарно **наказать тремя годами "домашней химии"**. **Именно такое наказание и было назначено Елене Гнаук 3 сентября.**

Активистка сейчас отбывает наказание в виде "домашней химии" и находится под подпиской о невыезде по уголовному делу по ч. 1 ст. 368 Уголовного кодекса. Елену Гнаук 7 мая осудили по "делу хороводов" по ч. 1 ст. 342 УК к двум годам "домашней химии". 24 июля приговор вступил в силу.



До года колонии. По брестскому "делу хороводов" наказали еще 14 человек

В суде Московского района Бреста 7 мая осудили еще 14 фигурантов по "делу хороводов" по ч. 1 ст. 342 Уголовного кодекса за участие 13 сентября в хороводе на пересечении бульвара Космонавтов и проспекта Машерова, когда протестующие были разогнаны водометом.

Твитнуть



СВОБОДА МИРНЫХ СОБРАНИЙ

Строителя осудили на "домашнюю химию" за участие в Марше

Заявление правозащитников Беларуси о признании девяти политических заключённых

Бобруйчанина будут судить за "публичные призывы к организации митинга". Рассказываем, что это за статья

"Не менее 100 000 человек укрылись за границей". Вышел доклад УВКПЧ ООН о ситуации в Беларуси (документ)

ПЕНИТЕНЦИАРНАЯ СИСТЕМА

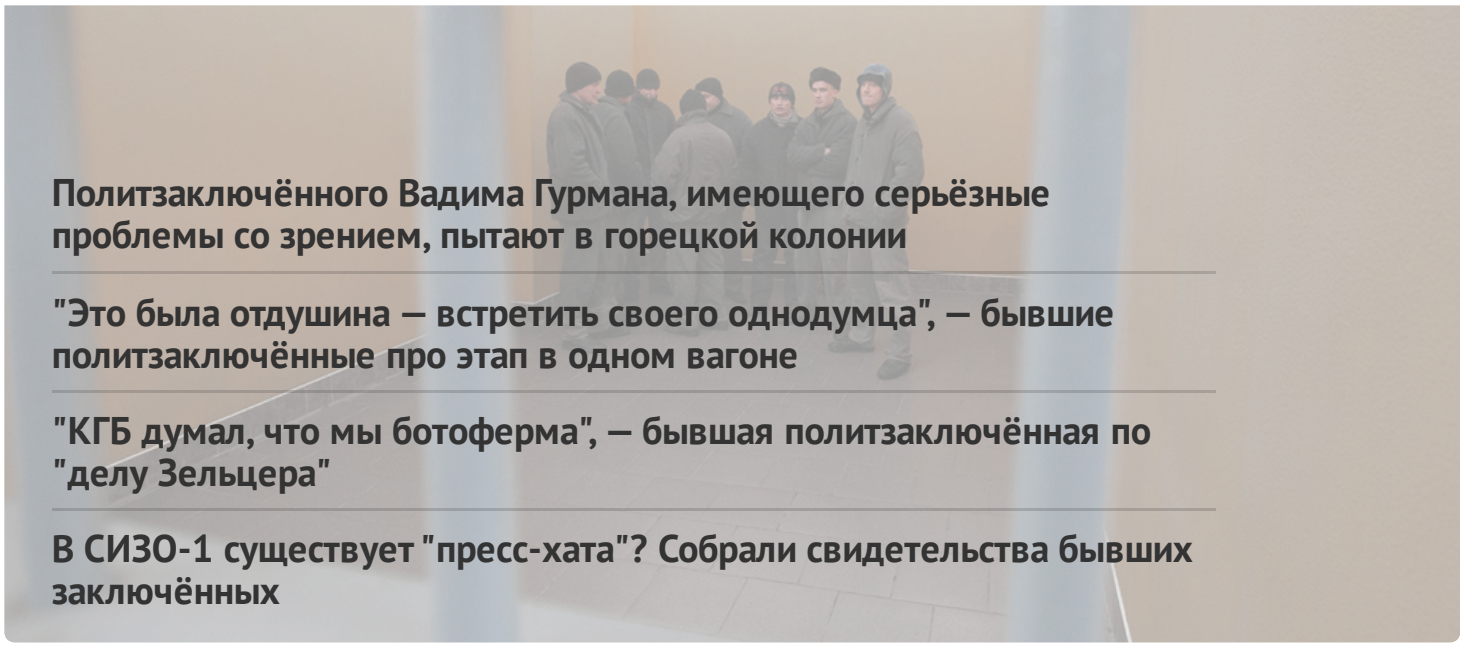

Политзаключённого Вадима Гурмана, имеющего серьёзные проблемы со зрением, пытают в горецкой колонии

"Это была отдушина — встретить своего однодумца", — бывшие политзаключённые про этап в одном вагоне

"КГБ думал, что мы ботоферма", — бывшая политзаключённая по "делу Зельцера"

В СИЗО-1 существует "пресс-хата"? Собрали свидетельства бывших заключённых

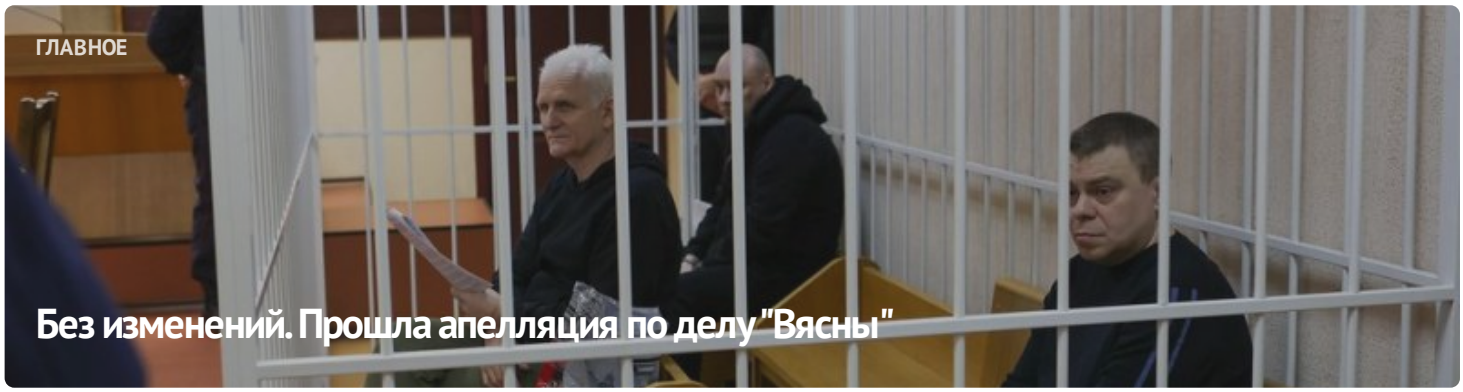

ГЛАВНОЕ

Без изменений. Прошла апелляция по делу "Вясны"



#СвободуВясне

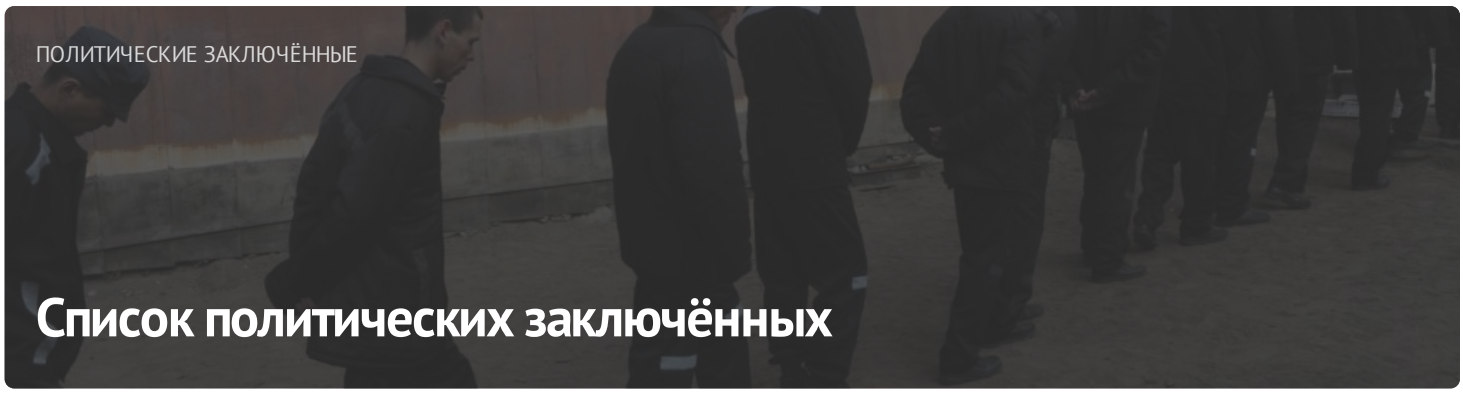

ПОЛИТИЧЕСКИЕ ЗАКЛЮЧЁННЫЕ

Список политических заключённых

ПОСЛЕДНИЕ НОВОСТИ

Заявление правозащитников о признании 11 политических заключённых

Старейшину баптистской церки "Новая Земля" Андрея Мамойко и его жену Веру осудили на "домашнюю химию"

Строителя осудили на "домашнюю химию" за участие в Марше

Шесть европейских парламентариев стали "крёстными" для беларусских политзаключённых

До 20 лет колонии: фигурантам "дела Nexta" запросили сроки

Задержание футбольного фаната, новый "террорист": хроника преследования 21 апреля (дополнено)

Бывшего участкового осудили на 6 лет колонии по делу "Чёрной книги Беларуси"

"Не хотелось, чтобы кто-то попадал туда". Экс-политзаключённый Александр Бобко рассказал про преследование по "делу тюков"

МОНИТОРИНГ НАРУШЕНИЙ

Ситуация с правами человека в Беларуси. Март 2023

ИЗБИРАТЕЛЬНАЯ КАМПАНИЯ

Референдум 2022



ИЗДАНИЯ

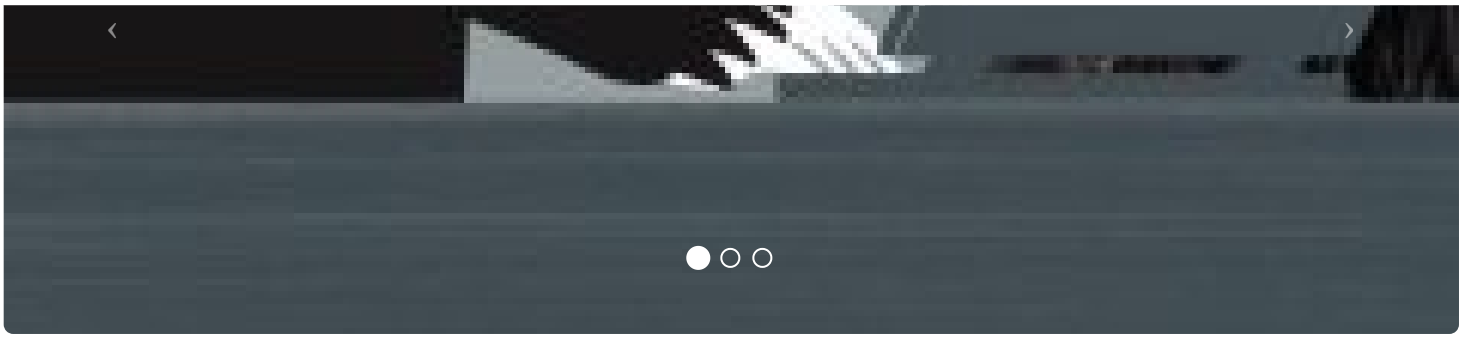

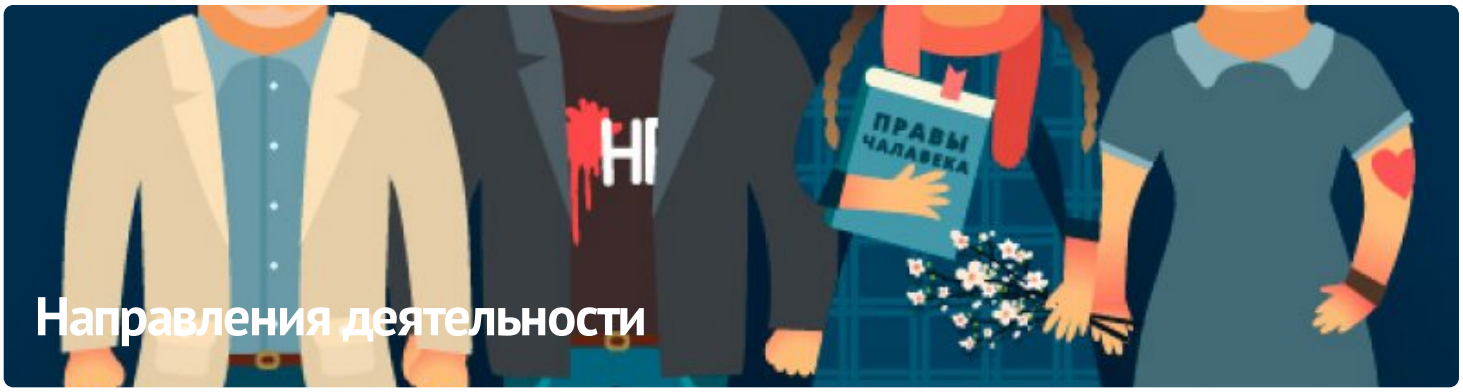

ПАРТНЁРСТВО

РАЦЫЯ

kamunikat
Беларуская інтэрнэт-бібліятэка

ВЫТОКІ

ADC memorial
Anti-Discrimination Centre

Московская Хельсинкская группа

AMNESTY INTERNATIONAL

ЧЛЕНСТВО

ENEMO

HUMAN RIGHTS HOUSE NETWORK

fidh

МІЖНАРОДНЫ КАМІТЭТ ПА РАССЛЕДАВАННІ КАТАВАННЯЎ У БЕЛАРУСІ

Беларуская асацыяцыя журналістаў
baj.by

VOICE OF BELARUS

E-mail: viasna@spring96.org | При использовании материалов активная ссылка на сайт обязательна | RSS

CC BY