ПОЛЫМЯ
ЧИТАЙ В СМАРТФОНЕ

Власть | Местное управление и самоуправление

Заместитель председателя Кореличского райисполкома по экономике Игорь Романович Лазаревич принял участие в отчетном собрании с трудовым коллективом УКП БОН

09.02.2018 292 Админ Комментариев нет

С отчетом об итогах работы народно-хозяйственного комплекса Кореличчины за 2017 год перед трудовым коллективом Кореличского унитарного коммунального предприятия бытового обслуживания выступил заместитель председателя Кореличского райисполкома по

Карта запретов и ограничений на посещение лесов в районах Республики Беларусь

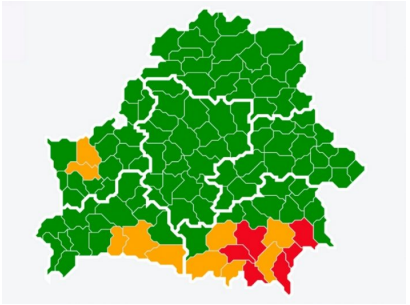



экономике Игорь Романович Лазаревич.



– Основу экономики Кореличского района составляет сельское хозяйство, предприятия которого дают 70% от общей выручки района. 10 хозяйств, 3 из которых являются производственными кооперативами и 7 – государственными предприятиями, располагаются на площади 62,5 тыс. га сельскохозяйственных угодий. В сельском хозяйстве заняты 2946 человек, которые составляют 42% от общего количества работающих в народно-хозяйственном комплексе, – отметил Игорь Романович.

Не секрет, что основной отраслью сельского хозяйства Кореличчины является молочное и мясное животноводство. За 2017 год удельный вес продукции животноводства составил более половины всего объема производства.



Неплохие показатели были достигнуты в прошедшем году и в растениеводстве. За 2017 год было намолочено свыше 100 тыс. тонн зерна при средней урожайности по району 48 ц/га. Валовой сбор сахарной











Диалоговая площадка



Блоги наших журналистов

свеклы, которая считается одной из наиболее эффективных сельскохозяйственных культур, составил около 200 тыс. тонн. Получено 9287 тыс. тонн маслосемян рапса, что в 2 раза превышает показатель 2016 года. Валовой сбор льноволокна составил 2 тыс. тонн при средней урожайности 10,3 ц/га.

– В 2017 году погодные условия не позволили собрать достаточное количество льнотресты для того, чтобы обеспечить полную загрузку производства ОАО «Кореличи-Лен». Чтобы предприятие работало на полную мощь, необходимо не менее 10 тыс. тонн сырья со средним номером 1,15 – 1,20. За прошлый же год удалось получить 8700 тонн сырья с номером 0,71, – отметил заместитель председателя Кореличского райисполкома по экономике.

Также Игорь Романович Лазаревич большое внимание уделил сфере услуг Кореличского района. В целом, товарооборот по району составил 104,2% к уровню 2016 года. Удельный вес Кореличского филиала ОблПО в товарообороте района неумолимо снижается и составляет 32,4%. В то же самое время набирает обороты ООО «Евроторг».

Заместитель председателя Кореличского района по экономике отметил, что в Кореличском районе очень высокая конкуренция среди предприятий различных форм собственности в сфере услуг. Держаться на плаву в таких условиях, безусловно, трудно. На 1 тысячу населения г.п. Кореличи приходится 720 квадратных метров торговых площадей.

– За 2017 год предприятиями Кореличского района экспортировано товаров на сумму 1 млн 905 тысяч долларов, что составляет всего 40% к уровню 2016 года. Приятно подводить итоги работы сферы услуг: рост экспорта услуг вырос почти в два раза и составил 170 тысяч долларов. В целом, большинство предприятий Кореличчины подошло к началу нового года с прибылью. С убытком сработали 4 организации района. На 2018 год поставлены действенные задачи, выполнение которых, будем надеяться, приведет к положительной динамике, – отметил в заключение отчета И. Р. Лазаревич.

Оксана ЯНУШ.

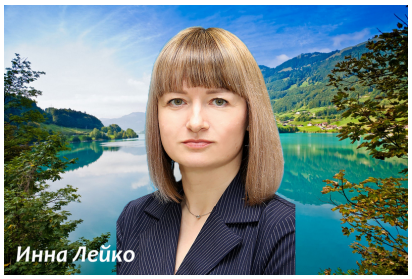







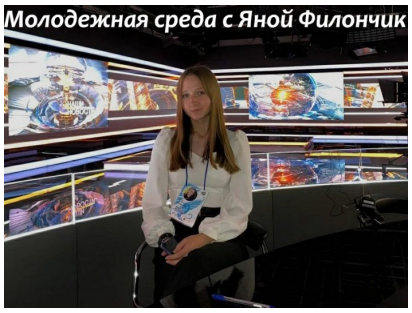

Лента новостей

Пісьменнікі Уладзімір Ліпскі, Віктар Шніп і Святлана Кошур дзеляцца ўражаннямі ад міжрэгіянальнага фестывалю “ПРОдвижение книги.

← Злачыннасць у раёне знізілася

Чаму я іду на выбары? →

Вам также понравится

Встреча президентов Беларуси и России в Сочи: что осталось за кадром? (+видео)

01.03.2021

Комментариев нет



Юрий Романовский назначен ректором Полоцкого государственного университета

01.08.2022

Комментариев нет



Эльвира Сороко: «Никому не позволим перечеркнуть нашу историю»

03.07.2021

Комментариев нет

Добавить комментарий

Для отправки комментария вам необходимо авторизоваться.

Библиотечные ступени» 04.10.2023

Экскурсия работников животноводческой отрасли Кореличского района в Несвиж 04.10.2023

Посоревновались в ловкости и спели пионерские песни. Кореличские ветераны труда на пенсии не скучают 04.10.2023

В Кореличском районе проводятся прямые телефонные линии 04.10.2023

Чем привлекает Райцевский сельсовет, или жизнь в деревне с городским комфортом 04.10.2023

Старшыня Карэліцкага райвыканкама Генадзій Шатуеў: «Старасць павінна быць цёплай» 04.10.2023

Старшыня Карэліцкага раённага Савета дэпутатаў Аляксандр Шкадаў: «Прафесіяналізм і патрыятызм — два крытэрыі ацэнкі дэпутата» 04.10.2023

Посмотрите, как выглядят Кореличи с высоты птичьего полета (видео) 04.10.2023

Аператар па штучным асемяненні свінакомплекса “Лукі” Алена Пасталоўская перамагла ў рэспубліканскім конкурсе прафмайстэрства 04.10.2023

В Кореличском районе проводится СКМ “Подросток” 04.10.2023

В Беларуси намолочено более 8 млн тонн зерна с учетом рапса 04.10.2023

В Беларуси выросла стоимость репетиционного тестирования 04.10.2023

Белорусские самбисты завоевали три награды на

старте турнира в Казани 04.10.2023

В следующем году «Беларусьфильм» выпустит 39 картин 04.10.2023

В Гродно автобус насмерть сбил мужчину на пешеходном переходе 04.10.2023



Все рубрики POLYMIA.BY

Выберите руб

Regional News



Regional News Лента новостей

A unique case of Jewish resistance and an unprecedented escape. The history of the Novogrudok Jews — in the new project of the regional prosecutor's office and the «GP» «Crime Scene»

06.04.2023 Admin Комментариев нет

«Crime Scene» is a joint project of the regional prosecutor's office and «Grodnenskaya Pravda». Hitler's policy of «final solution of

Опросы

Какой Ваш любимый вид спорта?

- [ ] Футбол
- [ ] Хоккей
- [ ] Плавание
- [ ] Гандбол
- [ ] Легкая атлетика
- [ ] Тяжелая атлетика
- [ ] Бадминтон
- [ ] Свой вариант ответа

голос

просмотреть результаты

Самое популярное за сутки



В рамках проекта «Кореличи – здоровый поселок» состоялась акция «В сердечном ритме»

1 просмотр



Как и когда сажать репчатый лук под зиму, чтобы получить ранний урожай

73 просмотра



18 октября в Кореличском районе состоится электронная ярмарка вакансий

72 просмотра



В Кореличах состоялся Чемпионат района по мини-футболу

68 просмотров



В Гродно автобус насмерть сбил мужчину на пешеходном переходе

52 просмотра

Радионовости

00:0(00:0(

00:0(00:0(

00:0(00:0(



Мы в соцсетях



Типичные Кореличи. Новости

5,950 aangemelden

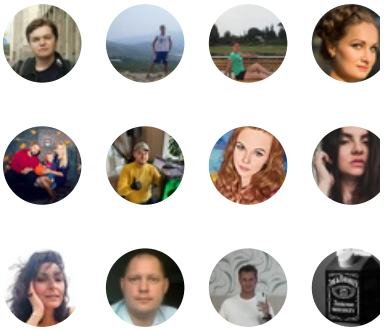

Aanmelden voor nieuws



Твои Кореличи
1 312 участников

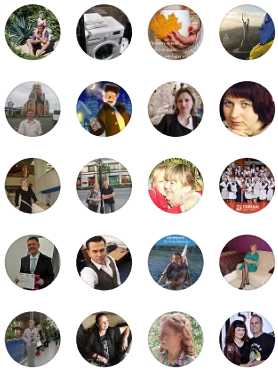

Вступить













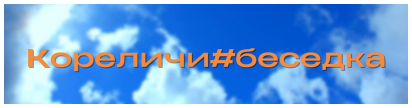

Календарь

Февраль 2018

Пн	Вт	Ср	Чт	Пт	Сб
			1	2	3
5	6	7	8	9	10
12	13	14	15	16	17
19	20	21	22	23	24
26	27	28			
« Янв				Мар »	

Новости Беларуси

03-10-2023

Лукашенко обсудил с Крутым экспорт в Россию и повестку предстоящей встречи с Путинь

03-10-2023

Лукашенко: несмотря на внешн вызовы, Беларусь уверенно работает на международных ры

02-10-2023

Законотворчество, работа с населением и выборы. Лукаше провел встречу с главой Совета Республики

29-09-2023

Лукашенко инспектирует Могилевскую область

26-09-2023

Лукашенко о торговле с Ленинградской областью Росси миллиардом мы точно не будем ограничиваться

НОВОСТИ ПРЕДОСТАВЛЕНЫ БЕЛ
©

Баннеры


ПРЭЗІДЭНТ
РЭСПУБЛІКІ
БЕЛАРУСЬ

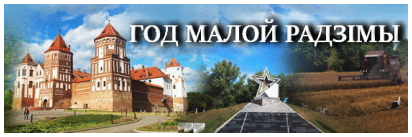
ГОД МАЛОЙ РАДЗІМЫ


ТВАЕ
ЛЮДЗІ,
КАРЭЛІЧЧЫНА


МЯСЦОВАЕ
КІРАВАННЕ
І САМАКІРАВАННЕ


МЭТЫ
ЎСТОЙЛІВАГА
РАЗВІЦЦЯ Ў
БЕЛАРУСІ

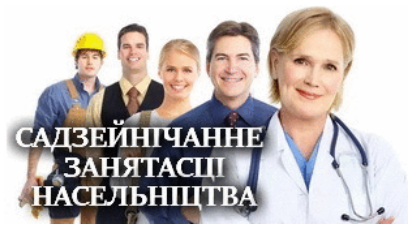
САДЗЕЙНІЧАННЕ
ЗАНЯТАСЦІ
НАСЕЛЬНІЦТВА

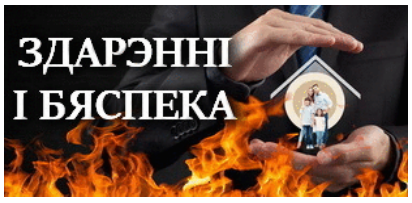
ЗДАРЭННІ
І БЯСПЕКА


ДЗЕНЬ
БЕЛАРУСКАГА ПІСЬМЕНСТВА


ІНТЭРАКТЫЎНАЯ
КАРТА
МУЗЕІ І СЛАВУТАСЦІ
ГРОДЗЕНШЧЫНЫ


ГРОДЗЕНШЧЫНА
СПАРТЫЎНАЯ
Каляндар спартыўных падзей 2020 года

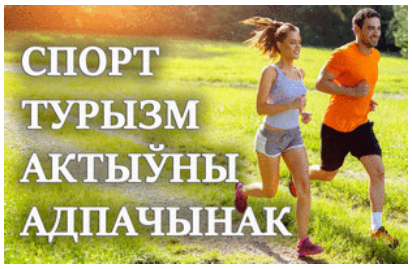
СПОРТ
ТУРЫЗМ
АКТЫЎНЫ
АДПАЧЫНАК

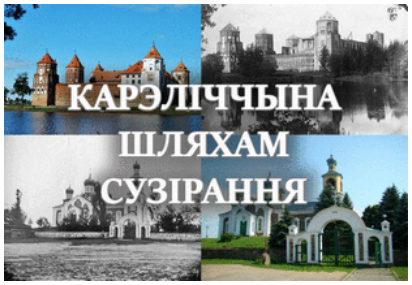
КАРЭЛІЧЧЫНА
ШЛЯХАМ
СУЗІРАННЯ


Легенды Гродзеншчыны
галерэя знакамітых асоб


ГРОДЗЕНШЧЫНА.
НАШЫ ПЕРАМОГІ

Плакаты

Выберите рубр

Копирайт © 2023 Кореличи. Новости Кореличского района. Газета Полымя. Все права защищены.

