Падтрымай "Вясну" на PATREON

У Ваўкавыску вырашылі пакараць усіх удзельнікаў акцыі 26 красавіка?

11.04.2017 **Тэгі**: суды, адміністратыўны пераслед, свабода мірных сходаў



Леанід Прэдка пасля суду (справа)

У Ваўкавыску 11 красавіка разглядалася адміністрацыйная справа **Леаніда Прэдкі**, якога абвінавачвалі ва ўдзеле ў акцыі пратэсту 26 сакавіка. У той дзень на цэнтральнай плошчы райцэнтра сабралася каля дзесяці чалавек, якія проста размаўлялі паміж сабой.

Суддзя **Леанард Дзіўнень**, тым не менеі палічыў, што Прэдка прымаў удзел у несанкцыянаваным масавым мерапрыемстве і пакараў яго штрафам у памеры 12 базавых велічынь.

Характэрна, што ў адсутнасць фактычных доказаў удзелу Леаніда Прэдкі ў міфічным мітынгу суддзя Леанард Дзіўнень адмовіў у хадайніцтве прагляду відэаматэрыялаў. Прагляд відэа ён палічыў немэтазгодным. Вось такое правасуддзе па-ваўкавыску.

А 7 красавіка суд Ваўкавыскага раёна вынес пастанову аб прыцягненні да адміністрацыйнай адказнасці за ўдзел у мерапрыемстве ў выглядзе штрафу ў памеры 13 базавых велічынь **Наталлі Буданавай**. Справу разглядаў суддзя Мікалай Талашка. Суддзя Ламцэвіч у той жа дзень пакарала **Галіну Здановіч** на 2 базавыя велічыні штрафу.

Даты разгляду адміністрацыйных спраў **Сяргея** і **Аляксандра Кур'яновічаў**, на якіх таксама былі складзеныя пратаколы за ўдзел у масавым мерапрыемстве, пакуль не прызначаныя.

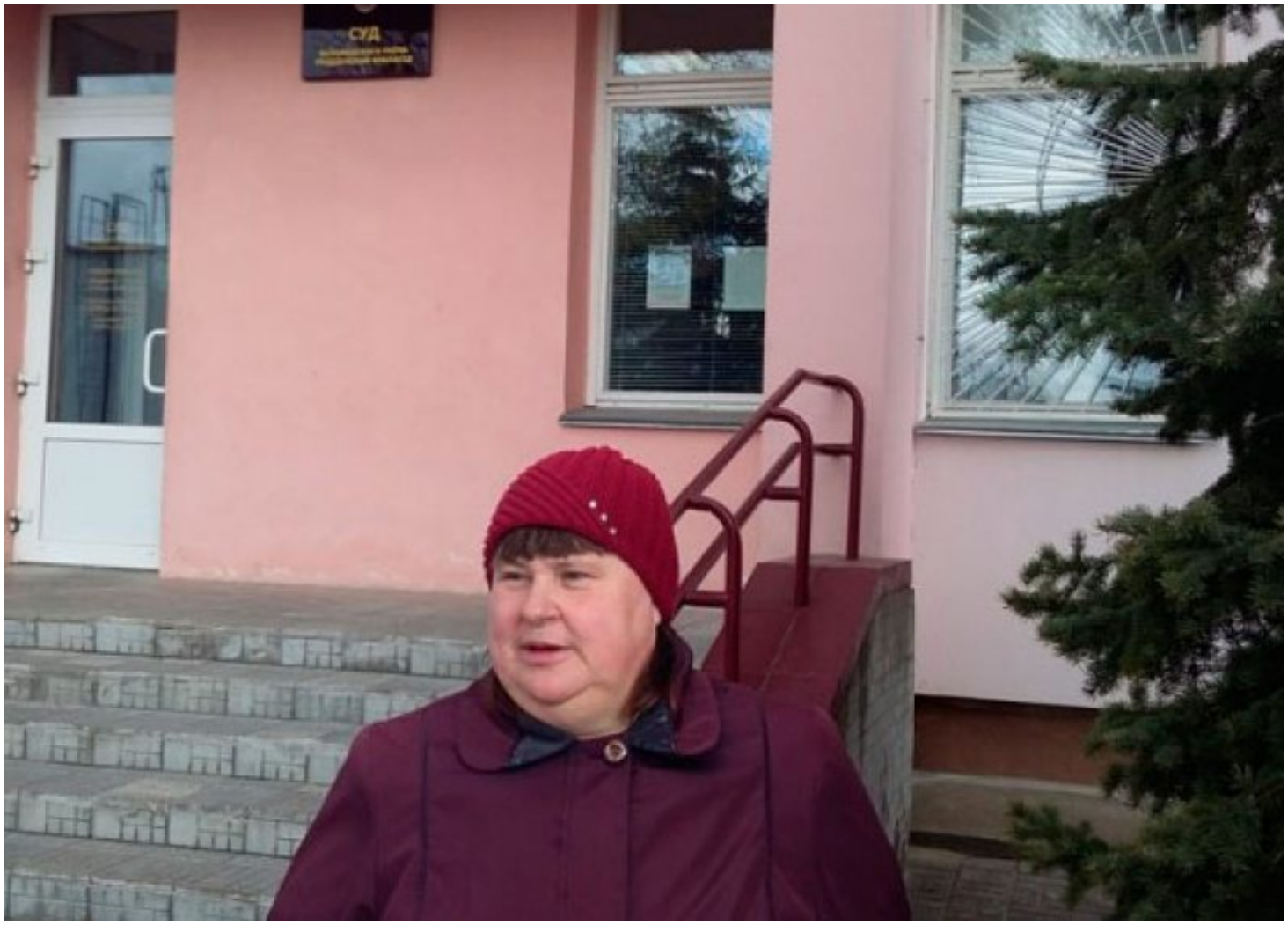

Твитнуть



СВАБОДА МІРНЫХ СХОДАЎ

Будаўніка асудзілі да "хатняй хіміі" за ўдзел у Маршы

Заява праваабаронцаў Беларусі аб прызнанні дзевяці палітычных зняволеных

Бабруйчаніна будуць судзіць за "публічныя заклікі да арганізацыі мітынгу". Распавядаем, што гэта за артыкул

"Не менш за 100 000 чалавек укрыліся за мяжой". Выйшаў даклад УВКПЧ ААН пра сітуацыю ў Беларусі (дакумент)

WWW.GAZETABY.CO

ПЕНІНТЭНЦЫЯРНАЯ СІСТЭМА

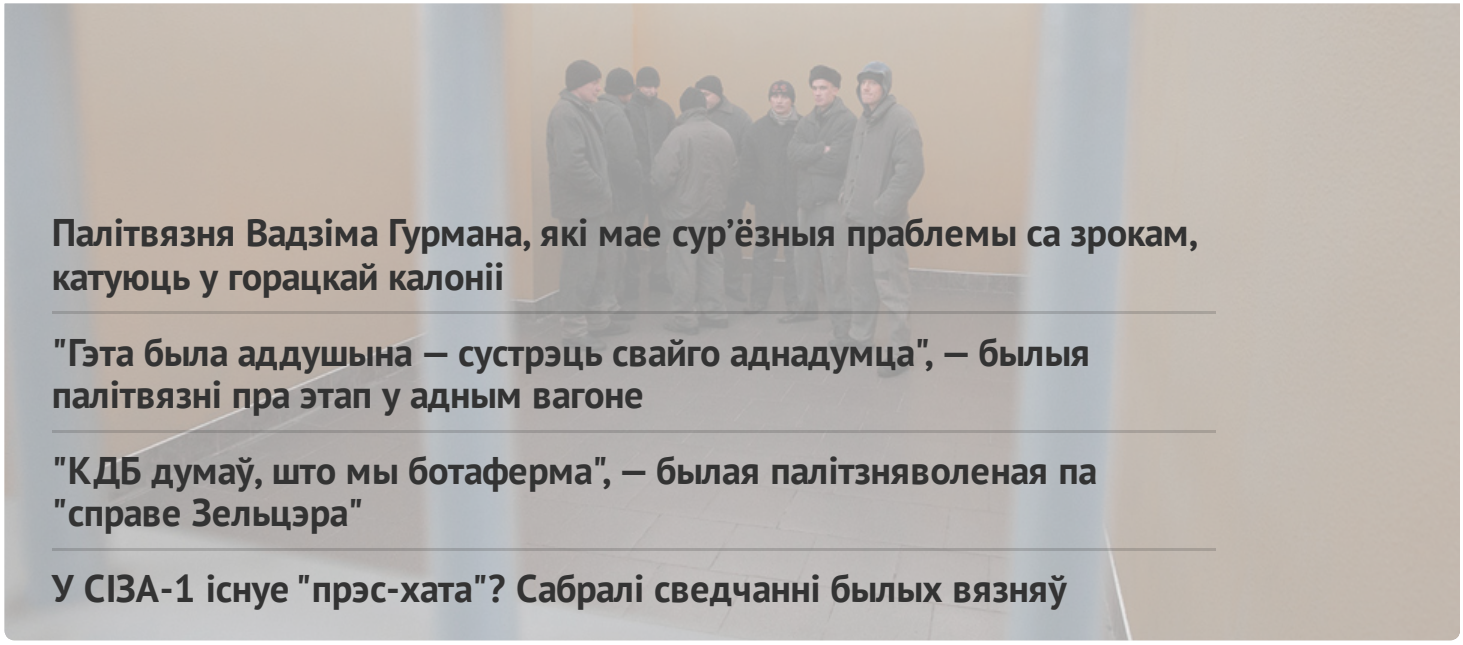

Палітвязня Вадзіма Гурмана, які мае сур'ёзныя праблемы са зрокам, катуюць у горацкай калоніі

"Гэта была аддушына — сустрэць свайго аднадумца", — былыя палітвязні пра этап у адным вагоне

"КДБ думаў, што мы ботаферма", — былая палітзняволеная па "справе Зельцэра"

У СІЗА-1 існуе "прэс-хата"? Сабралі сведчанні былых вязняў

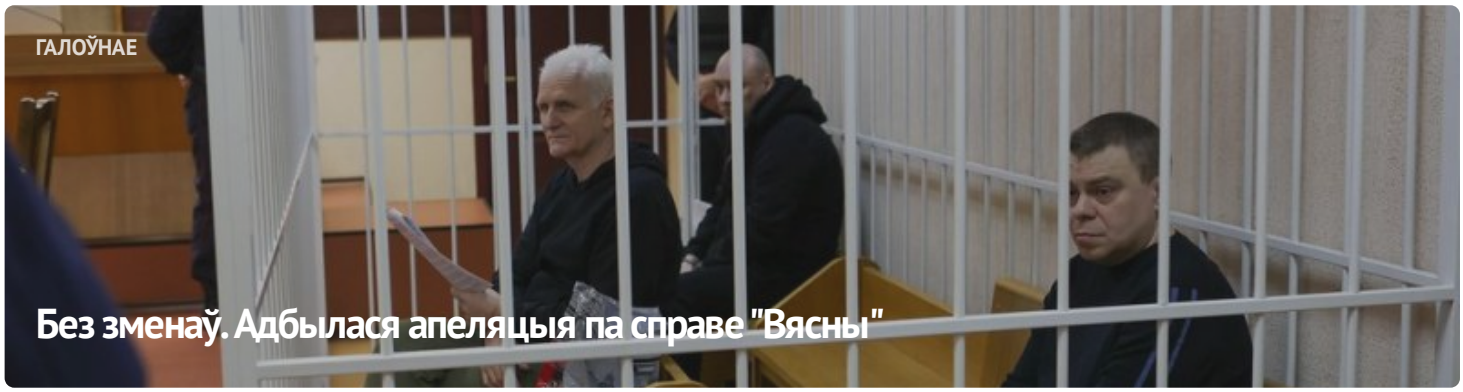

ГАЛОЎНАЕ

Без зменаў. Адбылася апеляцыя па справе "Вясны"



#ВолюВясне



ПАЛІТЫЧНЫЯ ЗНЯВОЛЕНЫЯ

Спіс палітычных вязняў

АПОШНІЯ НАВІНЫ

Заява праваабаронцаў аб прызнанні 11 палітычных зняволеных

Старэйшыну баптысцкай царквы “Новая Зямля” Андрэя Мамойку і яго жонку Веру асудзілі да “хатняй хіміі”

Будаўніка асудзілі да "хатняй хіміі" за ўдзел у Маршы

Шэсць еўрапейскіх парламентарыяў сталі "хроснымі" для беларускіх палітвязняў

Да 20 гадоў калоніі: фігурантам "справы Nexta" запрасілі тэрміны

Затрыманне футбольнага фаната, новы "тэрарыст": хроніка пераследу 21 красавіка (дапоўнена)

Былога ўчастковага асудзілі да 6 гадоў калоніі па справе "Чорнай кнігі Беларусі"

"Не хацелася, каб хтосьці трапляў туды". Экс-палітзняволены Аляксандр Бабко распавёў пра пераслед па "справе цюкоў"

Затрыманні ў Брасце і Віцебску пасля рэйда па сацсетках: хроніка пераследу 20 красавіка

МАНІТОРЫНГ ПАРУШЭННЯЎ

Сітуацыя з правамі чалавека ў Беларусі. Сакавік 2023

ВЫБАРЧАЯ КАМПАНІЯ

Рэферэндум 2022

ВЫДАННІ



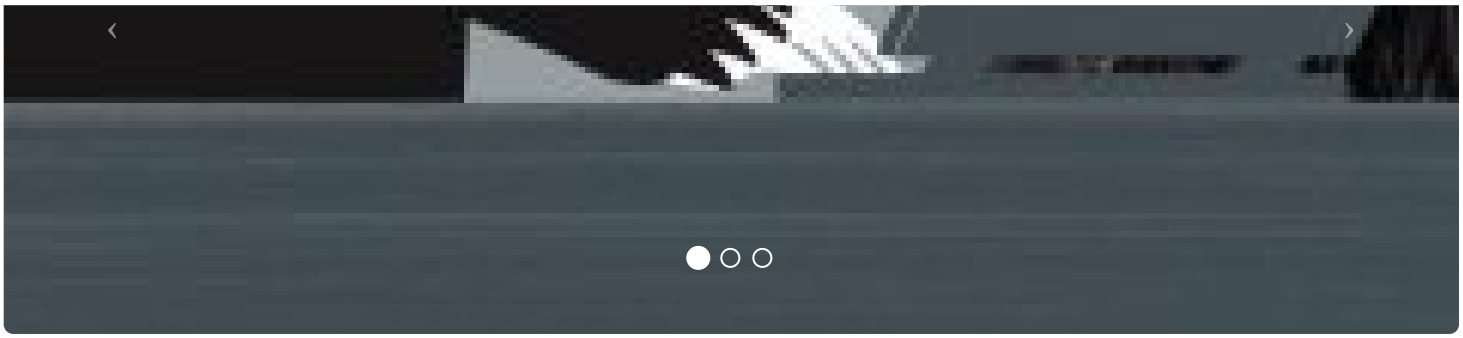



ПАРТНЁРСТВА

РАЦЫЯ

kamunikat
Беларуская інтэрнэт-бібліятэка

ВЫТОКІ

ADC memorial
Anti-Discrimination Centre

Московская Хельсинкская группа

AMNESTY INTERNATIONAL

СЯБРОЎСТВА

EENEMO

HUMAN RIGHTS HOUSE NETWORK

fidh

МІЖНАРОДНЫ КАМІТЭТ ПА РАССЛЕДАВАННІ КАТАВАННЯЎ У БЕЛАРУСІ

Беларуская асацыяцыя журналістаў
baj.by

VOICE OF BELARUS

E-mail: viasna@spring96.org | Пры выкарыстанні матэрыялаў сайта актыўная спасылка абавязковая | RSS

CC BY