Поддержи "Весну" на PATREON

Лидер независимого профсоюза "Белшины" осужден на полтора года "домашней химии"

18.05.2021 **Тэги**: суды, уголовное преследование



Сергей Гурло. Фото из социальных сетей.

В суде Бобруйского района 18 мая вынесен приговор по уголовному делу председателя Бобруйского отделения Белорусского Независимого профсоюза Сергея Гурло.

Суд проходил в закрытом режиме.

Мужчину обвиняли в оскорблении двух сотрудников милиции и судили по статье 369 Уголовного кодекса (оскорбление представителя власти).

Якобы он, в комментариях в социальных сетях, негативно высказался о сотруднике УВД Бобруйского горисполкома и омоновце.

До суда мужчина был под подпиской о невыезде и неразглашении тайны следствия.

После 10 августа 2020 года его несколько раз задерживали и привлекали к административной ответственности за участие в несанкционированных массовых мероприятиях.

Сегодня в суде был озвучен приговор: **полтора года ограничения свободы без направления в учреждение открытого типа - "домашняя химия".**

Сергей Гурло также должен выплатить пострадавшим компенсацию морального вреда в размере двух тысяч рублей.

После суда профсоюзный активист сообщил, что своей вине не признает.

Твитнуть





"Не менее 100 000 человек укрылись за границей". Вышел доклад УВКПЧ ООН о ситуации в Беларуси (документ)

ПЕНИТЕНЦИАРНАЯ СИСТЕМА

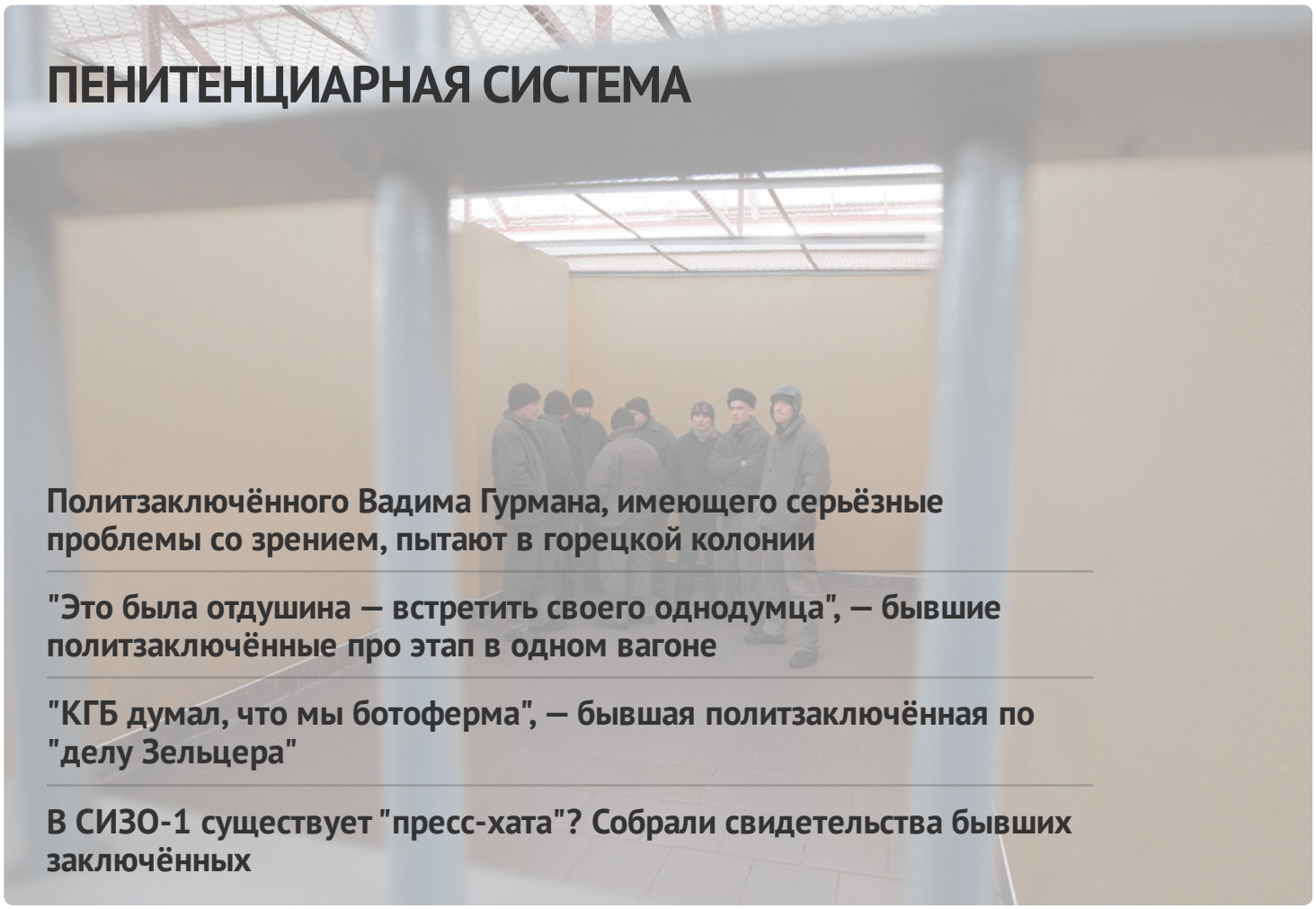

Политзаключённого Вадима Гурмана, имеющего серьёзные проблемы со зрением, пытают в горецкой колонии

"Это была отдушина — встретить своего однодумца", — бывшие политзаключённые про этап в одном вагоне

"КГБ думал, что мы ботоферма", — бывшая политзаключённая по "делу Зельцера"

В СИЗО-1 существует "пресс-хата"? Собрали свидетельства бывших заключённых

ГЛАВНОЕ

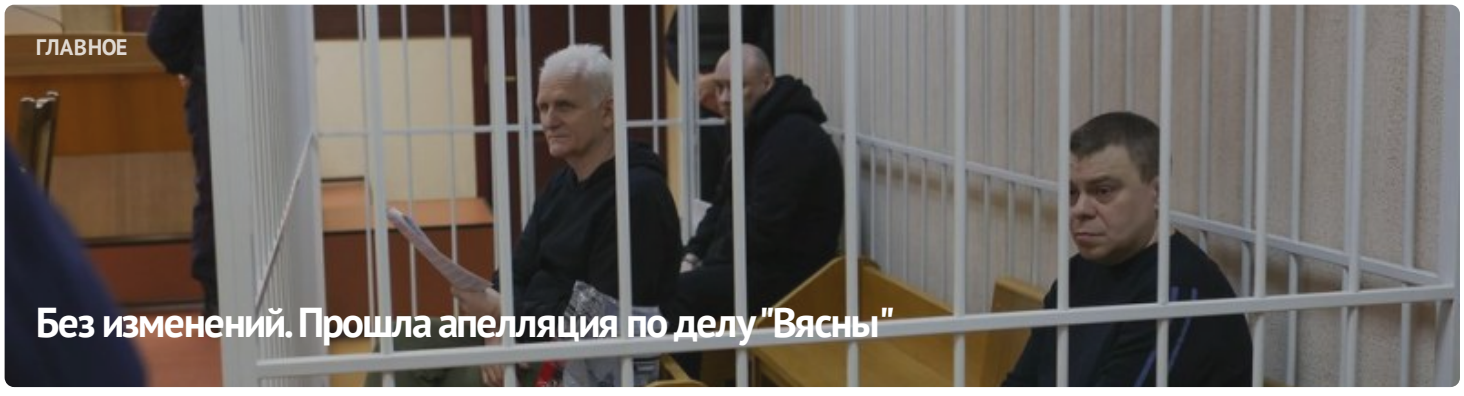

Без изменений. Прошла апелляция по делу "Вясны"



#СвободуВясне



ПОЛИТИЧЕСКИЕ ЗАКЛЮЧЁННЫЕ

Список политических заключённых

ПОСЛЕДНИЕ НОВОСТИ

Заявление правозащитников о признании 11 политических заключённых

Старейшину баптистской церки "Новая Земля" Андрея Мамойко и его жену Веру осудили на "домашнюю химию"

Строителя осудили на "домашнюю химию" за участие в Марше

Шесть европейских парламентариев стали "крёстными" для беларусских политзаключённых

До 20 лет колонии: фигурантам "дела Nexta" запросили сроки

Задержание футбольного фаната, новый "террорист": хроника преследования 21 апреля (дополнено)

Бывшего участкового осудили на 6 лет колонии по делу "Чёрной книги Беларуси"

"Не хотелось, чтобы кто-то попадал туда". Экс-политзаключённый Александр Бобко рассказал про преследование по "делу тюков"

МОНИТОРИНГ НАРУШЕНИЙ

Ситуация с правами человека в Беларуси. Март 2023

ИЗБИРАТЕЛЬНАЯ КАМПАНИЯ

Референдум 2022



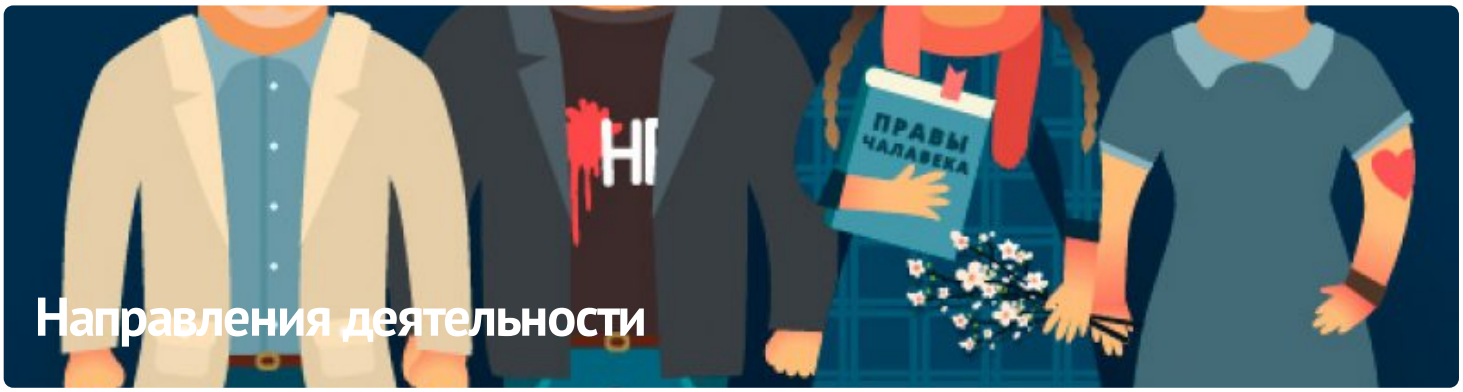

ПАРТНЁРСТВО

РАЦЫЯ

kamunikat
Беларуская інтэрнэт-бібліятэка

ВЫТОКІ

ЧЛЕНСТВО

ENEMO

HUMAN RIGHTS HOUSE NETWORK

fidh







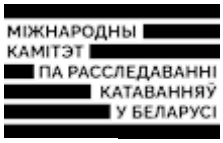





E-mail: viasna@spring96.org | При использовании материалов активная ссылка на сайт обязательна | RSS

