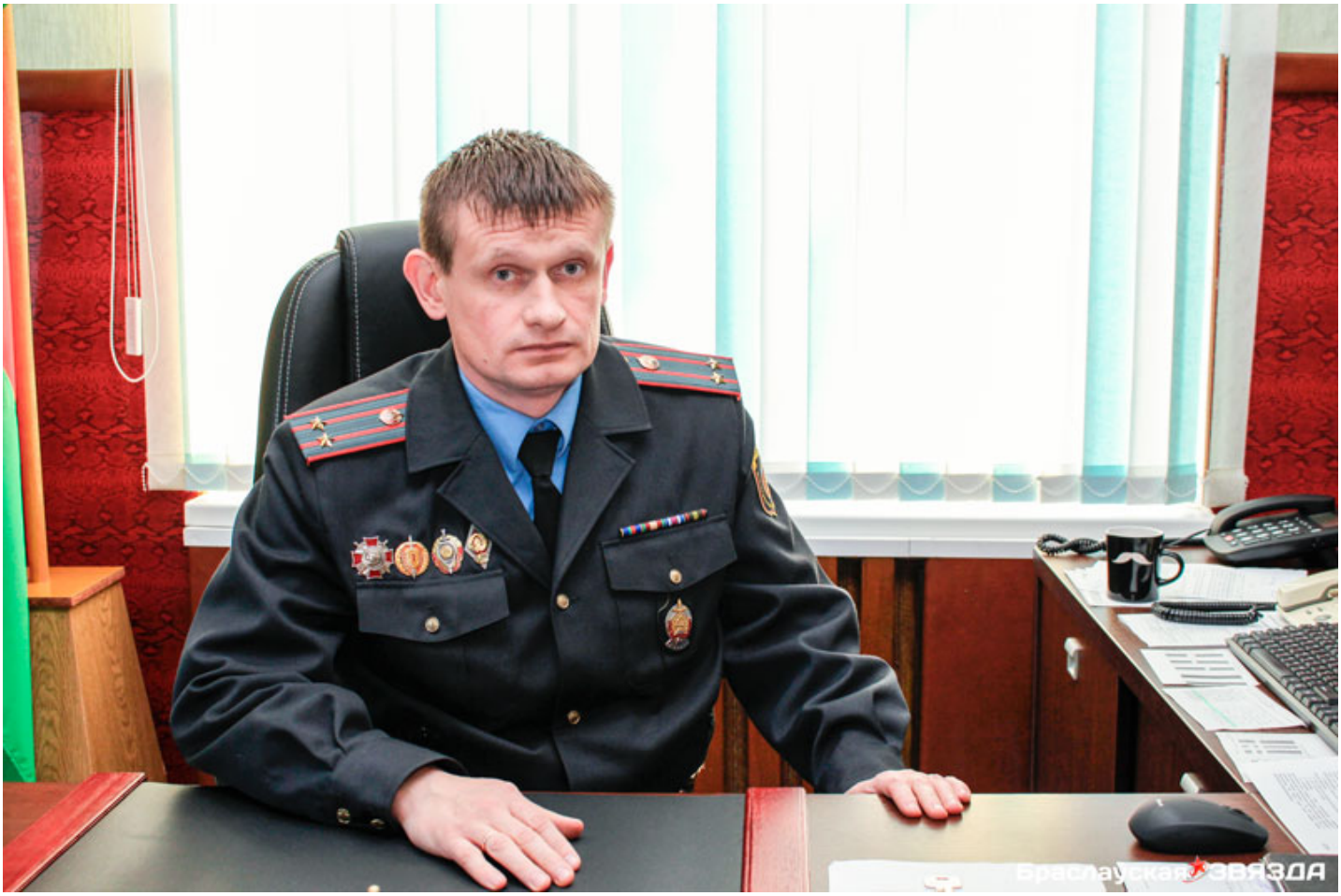

У браславской милиции новый начальник

Новости

03.12.2018 admin

Приказом Министерства внутренних дел Республики Беларусь на должность начальника Браславского районного отдела внутренних дел назначен подполковник милиции Сергей Иванович БЕРЖАНИН.

Сергей Бержанин родился в 1980 году в г. п. Шумилино Витебской области. В 2011 году окончил Академию МВД Республики Беларусь. До назначения на должность начальника Браславского РОВД работал первым заместителем начальника отдела внутренних дел Миорского райисполкома.

Женат. ■

Девиз Всемирного …

Улица Дачная вошл…

ЧИТАЙТЕ ТАКЖЕ

Работа и несовершеннолетние: что о трудоустройстве подростков говорит закон

17.05.2023 admin

Народны ансамбль песні «На панадворку» адзначыў сваё 30-годдзе юбілейным канцэртам

17.05.2023 admin

Спасатели напоминают браславчанам правила разведения костров и сжигания мусора

17.05.2023 admin

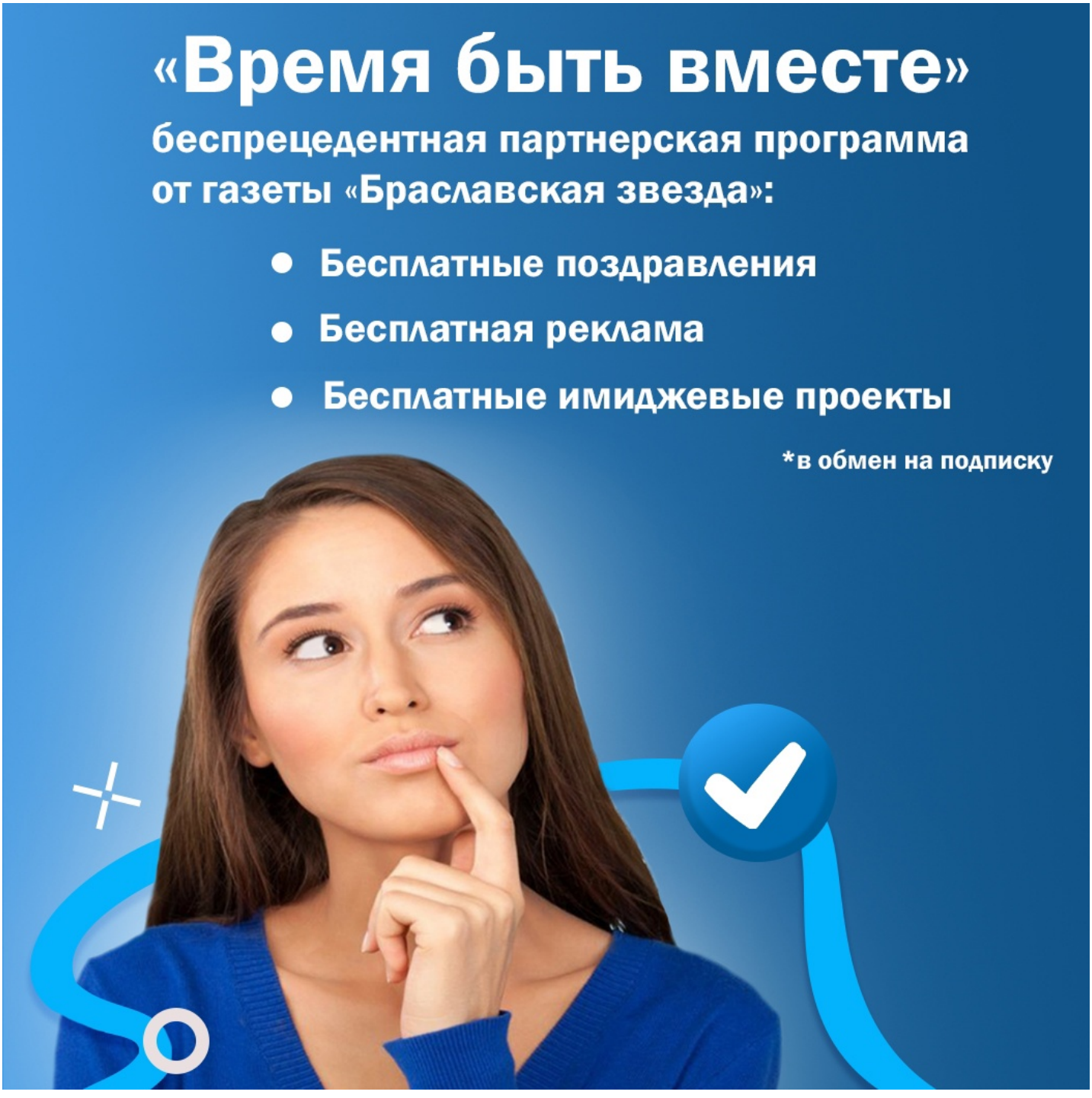

Поиск…

Поиск

Браслав ONLINE

Новости Браслава и Браславского района

8,138 aangemelden

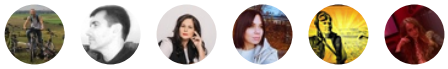

Aanmelden voor nieuws

Браслав ONLINE

5 449 участников

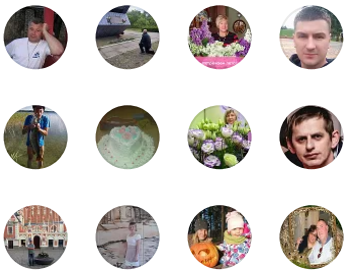

Вступить





|

|

| © 2022 Официальный сайт районной газеты «Браславская звезда». Все права защищены. При цитировании активная ссылка на braslav-star.by обязательна. Полная перепечатка текста допускается только с письменного разрешения редакции. |