«Вясна» — экстремистское формирование. Что нужно знать?

Поддержи "Весну" на PATREON

Активистку из Малориты Людмилу Романович судят за слово "узурпатор"

16.06.2022 **Тэги**: суды, уголовное преследование, политзаключенные, диффамация



Людмила Романович

В суде Малоритского района 15 июня началось рассмотрение уголовного дела местной активистки Партии БНФ — политзаключенной Людмилы Романович. Она обвиняется в оскорблении Александра Лукашенко (ст. 368 Уголовного кодекса) из-за письма, которое прислала в Следственный комитет.

Дело рассматривает судья **Ольга Смирнова**, гособвинитель — прокурор **Федор Михович**.

В начале марта 2022 года Людмила Романович обратилась с письмом-протестом на сайт Администрации Лукашенко. Женщина выразила свое несогласие с участием Беларуси в войне против Украины.

Активистка Партии БНФ из Малориты Людмила Романович, бывшая кандидатка в депутаты Палаты представителей, озвучила свое негативное отношение к развязанной Россией войне в Украине. Женщина также выразила протест против возможного участия Беларуси в военных действиях и потребовала вывести с территории Беларуси российские войска.

22 марта активистку задержали, 4 апреля в доме Людмилы Романович прошел обыск, а 7 апреля ее поместили в СИЗО города Бреста.

В ходе оглашения обвинения выяснилось, что основанием для уголовного преследования активистки является слово "узурпатор" из ее письма в Следственный комитет.

Судебное заседание продолжится 17 июня. Пройдут прения сторон и выступит прокурор.

Опубликовать





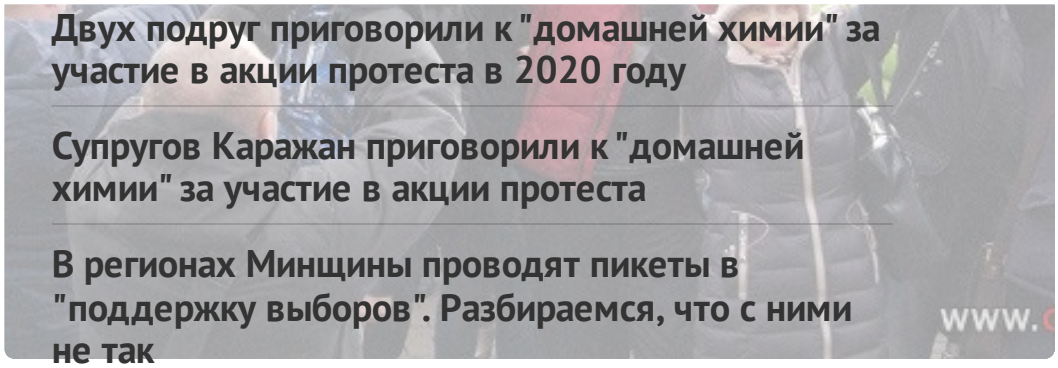

Двух подруг приговорили к "домашней химии" за участие в акции протеста в 2020 году

Супругов Каражан приговорили к "домашней химии" за участие в акции протеста

В регионах Минщины проводят пикеты в "поддержку выборов". Разбираемся, что с ними не так

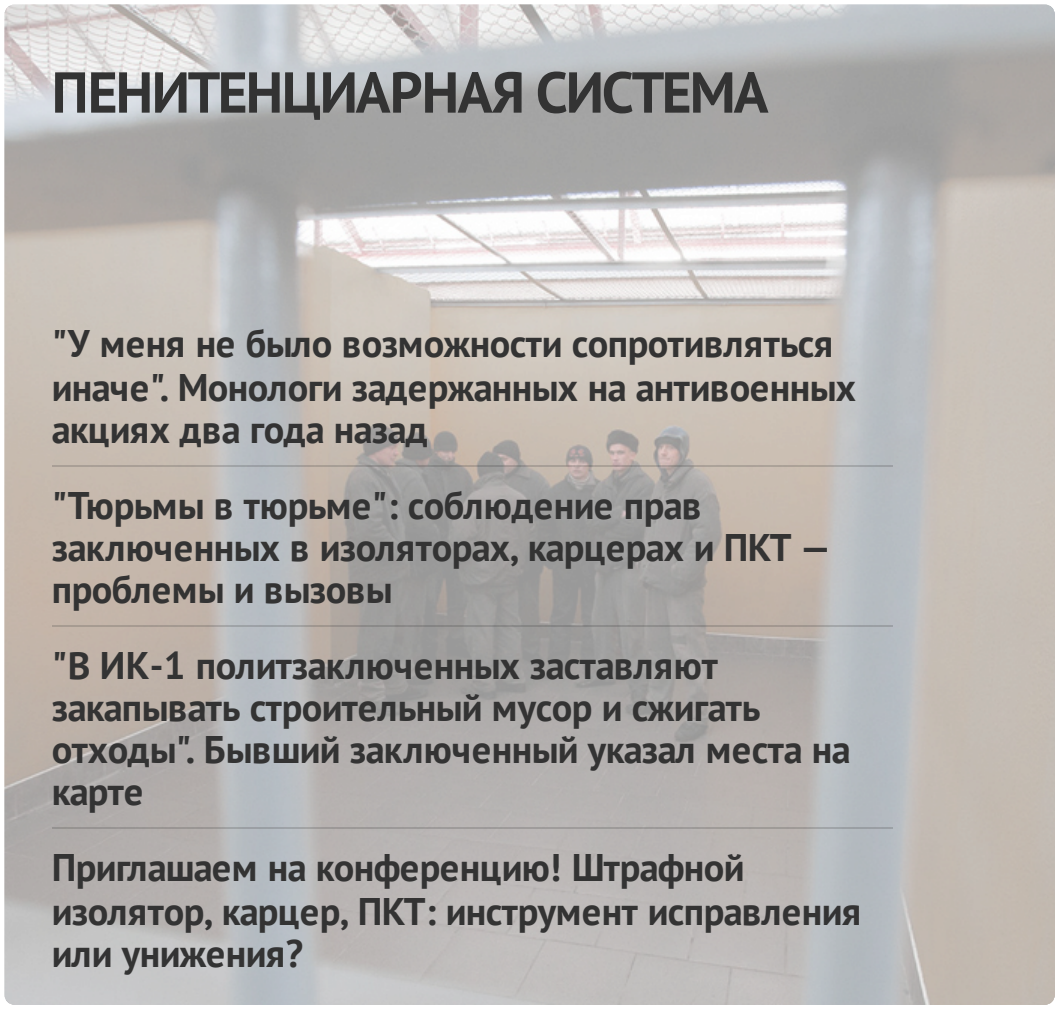

ПЕНИТЕНЦИАРНАЯ СИСТЕМА

"У меня не было возможности сопротивляться иначе". Монологи задержанных на антивоенных акциях два года назад

"Тюрьмы в тюрьме": соблюдение прав заключенных в изоляторах, карцерах и ПКТ — проблемы и вызовы

"В ИК-1 политзаключенных заставляют закапывать строительный мусор и сжигать отходы". Бывший заключенный указал места на карте

Приглашаем на конференцию! Штрафной изолятор, карцер, ПКТ: инструмент исправления или унижения?

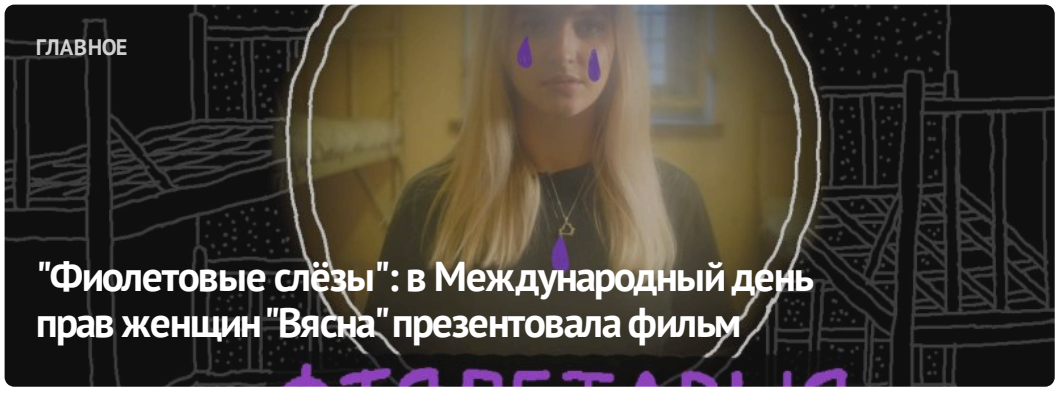

ГЛАВНОЕ

"Фиолетовые слёзы": в Международный день прав женщин "Вясна" презентовала фильм

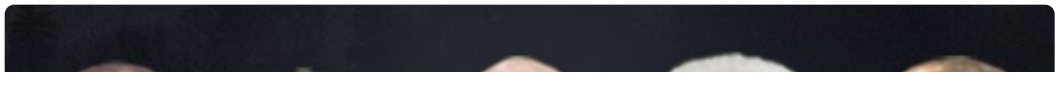





ПОСЛЕДНИЕ НОВОСТИ

Более 8000 женщин подверглись политическому преследованию в Беларуси. Репрессии в отношении женщин — в инфографиках

Дайджест освобожденных: минимум 24 политзаключенных в феврале вышли на свободу по истечении срока

Политзаключенному Олегу Рубцу присудили еще полтора года заключения

Бывшая политзаключенная Елена Дедюля: "Я обещала женщинам, что буду рассказывать об их судьбах везде, где могу"

Арест за "Жыве Беларусь" и убийство российскими силовиками белорусского активиста: хроника преследования 6-7 марта (дополнено)

За Марш осудили супругов: их задержали, когда они выезжали из Беларуси в гости к детям

МОНИТОРИНГ НАРУШЕНИЙ

Ситуация с правами человека в Беларуси. Февраль 2024

ИЗБИРАТЕЛЬНАЯ КАМПАНИЯ

Выборы*2024

ИЗДАНИЯ



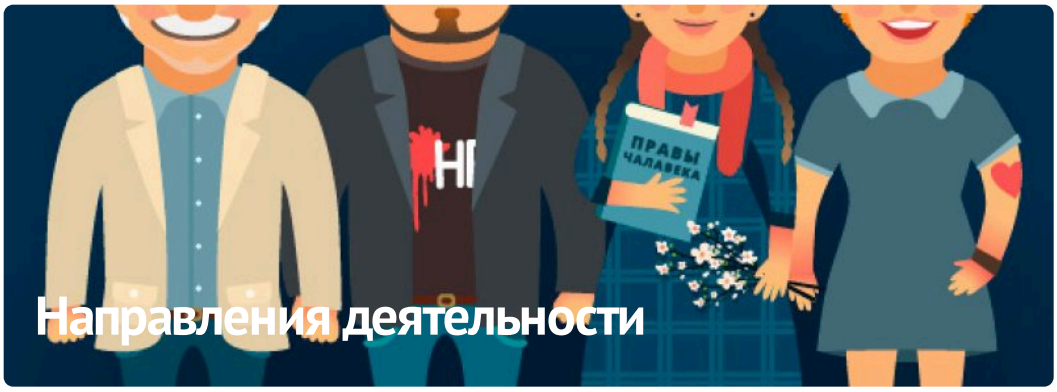

Направления деятельности

ПАРТНЁРСТВО

РАЦЫЯ

ЧЛЕНСТВО

HUMAN RIGHTS HOUSE NETWORK


kamunikat
Беларуская Інтэрнэт-Бібліятэка


fidh


european platform for democratic elections
epde


ВЫТОКІ


memorial
Anti-Discrimination Centre


Московская Хельсинкская Группа


AMNESTY
INTERNATIONAL


МІЖНАРОДНЫ
КАМІТЭТ
ПА РАССЛЕДАВАННІ
КАТАВАННЯЎ
У БЕЛАРУСІ


Беларуская
асацыяцыя
журналістаў
baj.by


VOICE OF BELARUS


БЕЛАРУСКІ
ХЕЛЬСІНКСКІ
КАМІТЭТ


#BYSOL

