Структура предприятия

Организационная структура СОАО "Коммунарка"

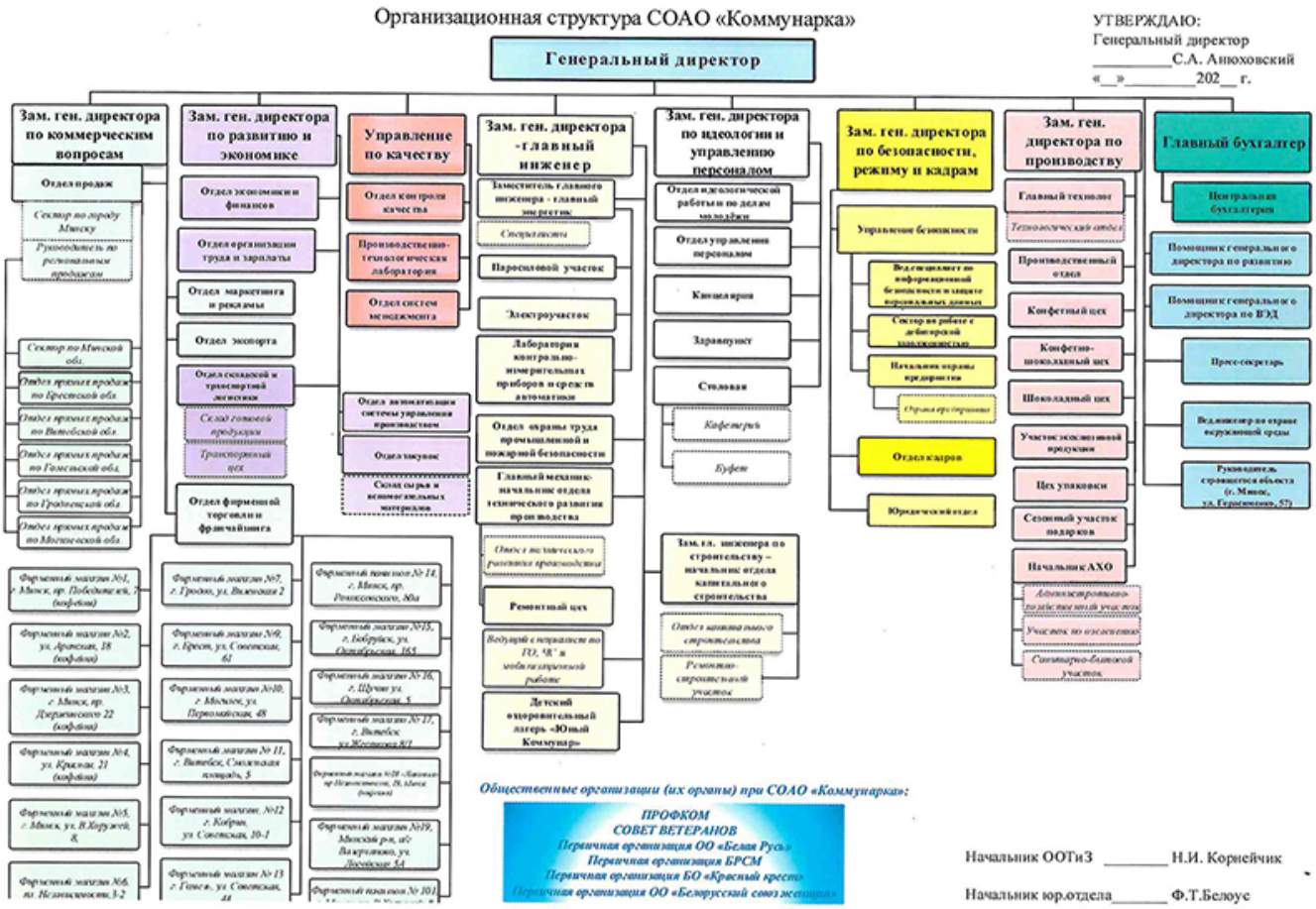

Дирекция:

- Генеральный директор
- Заместитель генерального директора по производству
- Заместитель генерального директора по коммерческим вопросам
- Главный бухгалтер

- Заместитель генерального директора по безопасности, режиму и кадрам

Общественные организации (их органы) при СОАО "Коммунарка":

- Первичная профсоюзная организация
- Совет ветеранов
- Первичная организация ОО «Белая Русь»
- Первичная организация БРСМ
- Первичная организация БО «Красный крест»
- ОО "Белорусский союз женщин"

РУКОВОДСТВО ПРЕДПРИЯТИЯ

Генеральный директор

АНЮХОВСКИЙ СЕРГЕЙ АНАТОЛЬЕВИЧ

Тел.: (017) 238-63-14



Тел: (017) 215-09-31



Заместитель генерального директора по производству

КОМАЕВ НИКОЛАЙ ВАСИЛЬЕВИЧ

Тел.: (017) 356-73-89



Заместитель генерального директора по коммерческим вопросам

ГОНТАРЕВА СВЕТЛАНА АЛЕКСАНДРОВНА



Заместитель генерального директора - главный инженер

КОМАЕВ ИГОРЬ НИКОЛАЕВИЧ

Тел.: (017) 374-55-90



Заместитель генерального директора по безопасности, режиму и кадрам

НАГУЛЕВИЧ ВЛАДИМИР ВЛАДИМИРОВИЧ

Тел: (017) 229-27-36

КИРЕЕВА ВЕРА ПЕТРОВНА

Тел.: (017) 357-77-08



Главный бухгалтер

БОЙКО ЕЛЕНА ВЛАДИМИРОВНА

Тел.: (017) 350-77-07



Начальник управления по качеству

КОЗЫРЬ АННА ЛЕОНИДОВНА



Начальник управления безопасности

ЛОБАНОВ ЮРИЙ АЛЕКСАНДРОВИЧ
Тел: (017) 229-27-03



Помощник генерального директора по развитию

ПОНЯТОВСКАЯ ИРИНА СЕРГЕЕВНА

Тел.: (017) 229-27-01



Отдел продаж

Начальник отдела продаж

СЕЛЕЗНЁВА НАТАЛЬЯ МЕЧЕСЛАВОВНА

Тел.: (017) 229-24-92

e-mail: sales@kommunarka.by

Начальник экспортного отдела

УРИШ КАРИНА АЛЕКСАНДРОВНА

Тел.: (017) 272-62-23

e-mail: export@kommunarka.by

Отдел кадров

Начальник отдела кадров

БУЗЫНОВСКИЙ АРТУР СЕРГЕЕВИЧ

e-mail: kadry@kommunarka.by

Белорусский государственный концерн пищевой промышленности «Белгоспищепром»

Адрес: 220006, г. Минск, ул. Аранская, 6

Тел. приемной концерна: (017) 285-03-96

Телефон "горячей линии": (017) 223-87-40

Сайт: www.bgp.by

Электронный адрес: concern@bgp.by

Режим работы концерна: понедельник-пятница 9:00-18:00
обеденный перерыв 13:00-14:00

Руководство:

ЖИДКОВ Олег Николаевич

Председатель концерна

Приемная: тел. 8017 285-03-96, каб. 206

Время приема граждан по личным вопросам:

1 среда каждого месяца с 8.00 до 16.00

Заместители председателя концерна:

ШЕДКО Татьяна Павловна

Первый заместитель председателя

тел. 223-42-20

Время приема граждан по личным вопросам:

3 среда каждого месяца с 8.00 до 16.00

ЯКОВЧИЦ Александр Владимирович

Заместитель председателя

3 среда каждого месяца с 8.00 до 16.00

МИХАЛЬЦЕВИЧ Марина Юрьевна

Заместитель председателя

тел. 223-87-30

Время приема граждан по личным вопросам:

4 среда каждого месяца с 8.00 до 16.00

Государственное объединение "Столичная торговля и услуги"

Адрес: 220004, г. Минск, ул. Коллекторная 11

Тел.: (017) 375-60-83

Электронный адрес: gupr@mail.belpak.by

Генеральный директор

Стриженок Владимир Александрович

Время приёма и режим работы: 1-я и 5-я среда месяца с 8.00 до 13.00

Тел.: 8017 200-60-83

Первый заместитель генерального директора:

Супранович Иван Владимирович

Время приёма и режим работы: 2-ая среда месяца с 9.00 до 12.00

Тел.: 8017 337-45-81

Заместитель генерального директора:

Тел.: 8017 327-57-73

+375 (17) 238-63-14 / office@kommunarka.by

Разработка сайта
ASTRONIM*SUPPORT