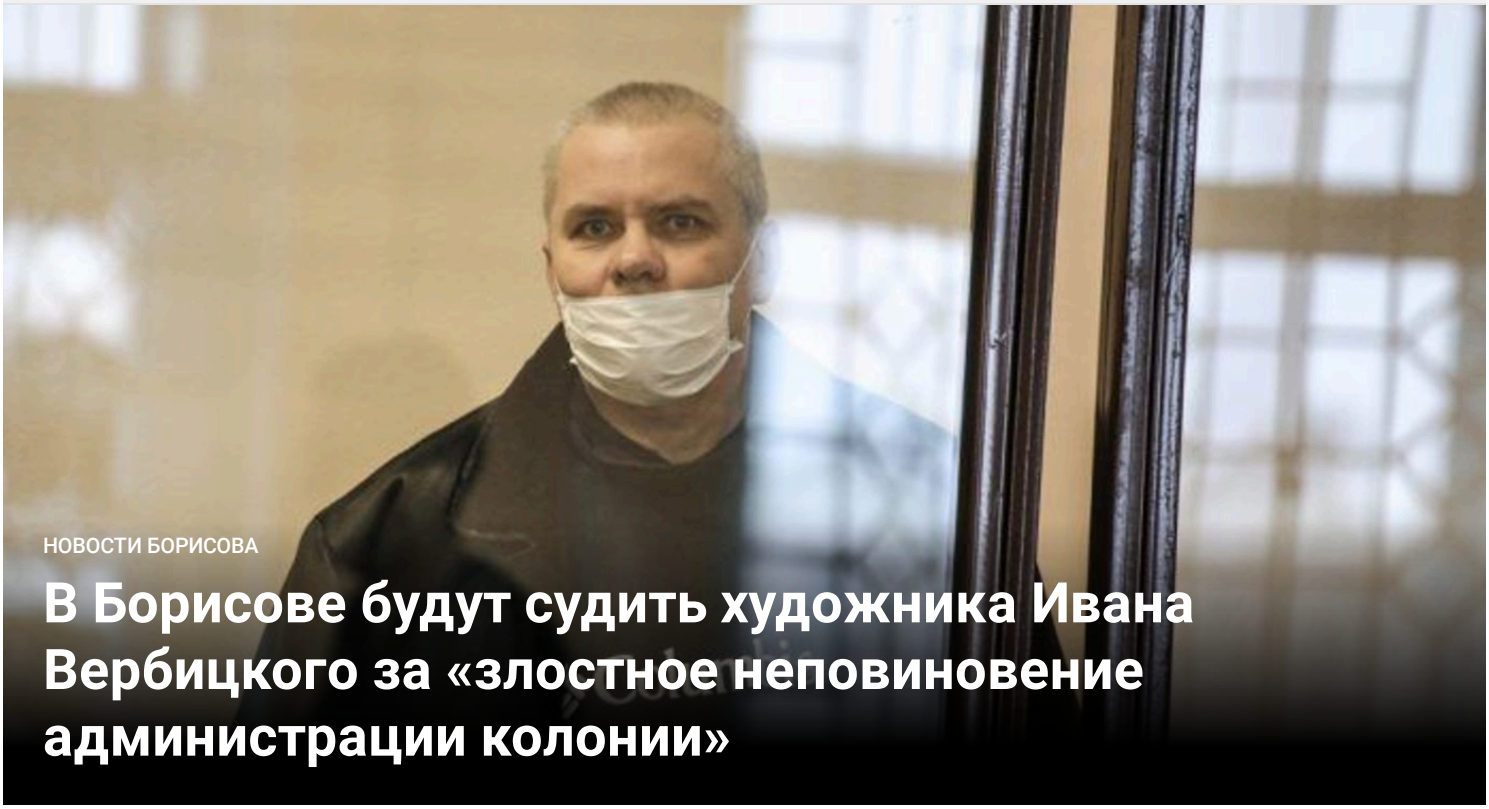

НОВОСТИ БОРИСОВА

В Борисове будут судить художника Ивана Вербицкого за «злостное неповиновение администрации колонии»

03 мая 2024, 08:35 | Новости Борисова | ex-press.by | 0

8 мая в Борисове будут судить художника Ивана Вербицкого за «злостное неповиновение администрации колонии». Дело будет рассматривать судья Людмила Зинкевич. Ивану могут добавить еще два года заключения, сообщает «Весна».

Иван — художник из Гольшан, у него два высших образования. Политзаключенного признали виновным сразу по нескольким уголовным статьям и приговорили к 8 годам и одному месяцу колонии.

ПОСЛЕДНИЕ НОВОСТИ

Новости Борисова
«Два раза убирали, на третий — сфотографировали». Как бороться с мусором на спортплощадке

Новости Борисова
Житель Борисова обвинил бывшую жену в краже 150 рублей и лишился 3200

Новости Жодино
В Жодино мужчина убил своего гостя и спрятал тело в подвале дома

Новости Жодино
«На самом деле БЕЛАЗ — это крутая раскраска». Читатели EX-PRESS.BY — о расцветке самосвалов

Новости Жодино
В Жодино продали и сносят «цементный завод». Фотофакт



Иван Вербицкий. Фото: rn.by

Известно, что в исправительной колонии на заключенного гольшанца оказывалось давление: два месяца Ивана содержали в ШИЗО и ПКТ. В сентябре 2021 политзаключенному усилили наказание и этапировали в Могилевскую тюрьму №4. В 2022 году его осудили по ч. 1 ст. 411 УК (злостное неповиновение требованиям администрации колонии). Дело рассматривала судья Татьяна Костюк. Результат суда пока неизвестен.

Поддержать Ивана: ИК № 14. 222125, Минская обл., Борисовский район, с. н. п. Новосады, Вербицкому Ивану Францевичу.

Хотите поделиться мнением? Пишите: @ex_presslive

Читайте также:

- Верховный суд не удовлетворил апелляцию борисовского журналиста Александра Зенкова
- На прощание с политзаключенным Игорем Ледником приехало около 10 человек

0 0 0 0 0 0

**Подпишитесь на канал ex-press.live в Telegram и будьте в курсе самых актуальных событий Борисова, Жодино, страны и мира.
Добро пожаловать в реальность!**

Темы: Борисов политзаключенный суд Вербицкий колония

Если вы заметили ошибку в тексте новости, пожалуйста, выделите её и нажмите **Ctrl+Enter**

Новости Жодино
«Пляж открыт для купальщиков». Жители Жодино хотят знать, что убивает рыбу в Плисе

ВСЕ НОВОСТИ

ОБЩЕСТВО
Что нового во вступительной кампании в беларусские вузы и сколько мест оставят «простым смертным»

НОВОСТИ БОРИСОВА
В Борисовском районе горел дом — повреждено авто на парковке

EX-PRESS.BY

НОВОСТИ БОРИСОВА НОВОСТИ ЖОДИНО TUTAK ВСЕ НОВОСТИ

РАЗМЕСТИТЬ РЕКЛАМУ

Новости: info@ex-press.live
Техслужба: admin@ex-press.live
Реклама: reklama@ex-press.live

Полная перепечатка материалов ex-press.live из рубрик «Новости Борисова» и «Новости Жодино» без письменного разрешения запрещена. Частичное цитирование разрешено при наличии гиперссылки. Гиперссылка на ex-press.live должна размещаться в 1-ом абзаце и вести непосредственно на авторский материал
Стоковые изображения от Depositphotos