«Вясна» — экстремистское формирование. Что нужно знать?

Поддержи "Весну" на PATREON

Суды в регионах: оршанцам дают сутки, в Гродно судят политзаключенных фото дополнено

29.06.2020 **Тэги**: суды, административное преследование, свобода мирных собраний

29 июня продолжаются суды над участниками "цепей солидарности" в Орше и в Новогрудке. В Гродно назначены разбирательства административных дел политзаключенных Василия Бобровского и Владимира Наумика.

Орша

На утро 29 июня в суде Оршанского района и г. Орши назначены суды над участниками "Цепи солидарности" **Александром Андреевым**, **Геннадием Ларионовым** и **Павлом Парфенковым**.

Все три судебных процесса начались в одно время и проходили очень быстро.

В результате заседаний Александра Андреева осудили **на 15 суток ареста**, Павла Парфенкова – **на 10 суток**, Геннадия Ларионова – **на 15 суток.** Всех троих не задерживали в зале суда, очевидно, отбывать наказание они будут позже.

Известно, что еще 26 июня Александр Андреев, Павел Парфенков и Геннадий Ларионов были задержаны в Орше. До суда они находились в ИВС.

Новогрудок

На 14.30 29 июня назначено продолжение судебного рассмотрения дела **Елены Печко**.



Елена Печко перед судебным заседанием

Дополнено: Елена Печко заявила ходатайство о вызове в суд свидетелей. Суд удовлетворил ходатайство и перенес продолжение рассмотрения административного дела **на 6 июля**.

Напомним суд над Еленой Печко начался 25 июня, но судья **Ольга Юрчик** решила продолжить рассмотрение дела в понедельник, 29 июня. Елена Печко была задержана вместе с четырьмя человеками 21 июня за участие в "цепи солидарности", ее отвезли в местный РОВД, где составили протокол по ст. 23.4 КоАП.

Дополнено: правозащитник **Александр Бураков** сообщил, что 29 июня в отношении **Ирины Дробыш-Лазаревой** составлен протокол по ч. 1 ст. 23.34 КоАП, а **Виктора Конюшенко** допрашивают в милиции.

Также стало известно, что 26 июня состоялось рассмотрение дела **Виктора Мацкевича**. Судил **Василий Олехнович**. Каким было решение суда пока неизвестно, так как дело еще не вернулось в канцелярию.

Гродно

На выездном заседании в Гродненском областном суде утром 29 июня началось рассмотрение административных дел в отношении **Василия Бобровского** и **Владимира Наумика**. Судить их будут по двум статьям Кодекса об административных правонарушениях – 17.1 "Мелкое хулиганство" и 23.4 "Неповиновение законным требованиям должностного лица", за инцидент, который произошел 29 мая на предвыборном пикете в Гродно.

Известно, что дело Василия Бобровского рассматривает судья **Руслан Гурин**, а дело Владимира Наумика – судья **Лариса Барель**.

Около 20 человек пришло на слушание по делу Василия Бобровского и Владимира Наумика.





Судебное заседание по делу Василия Бобровского

Дополнено: по сумме двух протоколов Василию Бобровскому суд назначил наказание в виде **10 суток** административного ареста.



Судебное заседание по делу Владимира Наумика

Свидетелями по делу выступают сотрудники милиции **Павел Халява** и **Александр Мацкевич**. Участковый **Михаил Павловский** представляет орган, который вел административный процесс и составлял протоколы. Владимир Наумик заявил ходатайство об ознакомлении с показаниями свидетелей. Суд удовлетворил ходатайство и зачитал письменные показания свидетелей.

Владимир Наумик своей вины в совершении правонарушений не признает.



Группа подтимки на суде Владимира Наумика

Свидетель Павел Халява не подтвердил большинство своих письменных показаний, судья обратила на это внимание. Владимир Наумик задает свидетелю вопросы, а тот путается в своих показаниях.

Владимир Наумик заявил ходатайство, чтобы исследовали видео с его телефона, а также другие видеозаписи. Представитель РОВД высказался против, и судья отклонила ходатайство.

Тогда подсудимый заявил еще ходатайство, чтобы видео предоставил его отец, присутствующий на процессе, поскольку в Ленинском суде нет видеозаписей, а показания свидетелей весьма противоречивы. Судья предложила, чтобы адвокат из Минска предоставила видео, и **объявила перерыв до 9.15 часов 30 июня**.

Напомним, оба мужчины находятся в СИЗО-1 в Минске и обвиняются по уголовному делу вместе с блогером **Сергеем Тихановским** по ч. 1 ст. 342 Уголовного кодекса. Правозащитники признали Василия Бобровского и Владимира Наумика политзаключенными и потребовали их немедленного освобождения из-под стражи.



За инцидент с Тихановским в Гродно осудили трех человек

В суде Ленинского района г. Гродно 25 июня прошли суды над тремя человеками. Всех судили по статье 17.1 КоАП за инцидент, случившийся на предвыборном пикете 29 мая в Гродно, где был задержан Сергей Тихоновский.

Правозащитникам "Гродненской весны" стало известно о судах над задержанными в пятницу, 26 июня. Их содержали до суда в ИВС, а сегодня утром тихонько перевезли в Ленинский РОВД и держат целый день без еды. Известно, что осудили **Анастасию Лавыш** к **3 суткам ареста** и **15 базовым величинам штрафа**, после чего отпустили. По словам женщины, не менее семи человек будут судить прямо в актовом зале Ленинского РОВД. Судья **Елена Петрова** приехала для этого специально.

Браслав

Администратор Браславского телеграмм-канала "Страны для жизни" **Константин Далецкий** был арестован судом Браславского района на **5 суток** согласно административному протоколу, составленному по ст. 23.34 КоАП. Его задержали дома еще вечером пятницы, 26 июня, после завезли в РОВД, где составили протокол. До суда Константин Далецкий был помещен в ИВС.

Витебск

В суде Железнодорожного района г. Витебска рассмотрели дело против **Руслана Охримчука**. Мужчина является членом инициативной группы Светланы Тихановской и был задержан вечером 28 июня вместе с велосипедом.



Его обвинили по двум административным протоколам, составленным по ст. 23.34 и ст. 23.4 КоАП. Судья **Елена Гребенчук** наказала мужчину **7 сутками ареста**.

Также известно, что состоялся суд по административному делу против **Александра Матеюка**. Его судила **Алла Бардюкова** в суде Железнодорожного района. Мужчину обвиняли в неповиновении законному требованию милиции (ст. 23.4 КоАП).



Александр Матеюк в суде Железнодорожного района г. Витебска. Фото с телеграмм-канала "Репрессии в Беларуси"

Судья решила наказать Александра Матеюка штрафом **в 4 базовые величины** (108 рублей).

Информация будет дополняться

Опубликовать



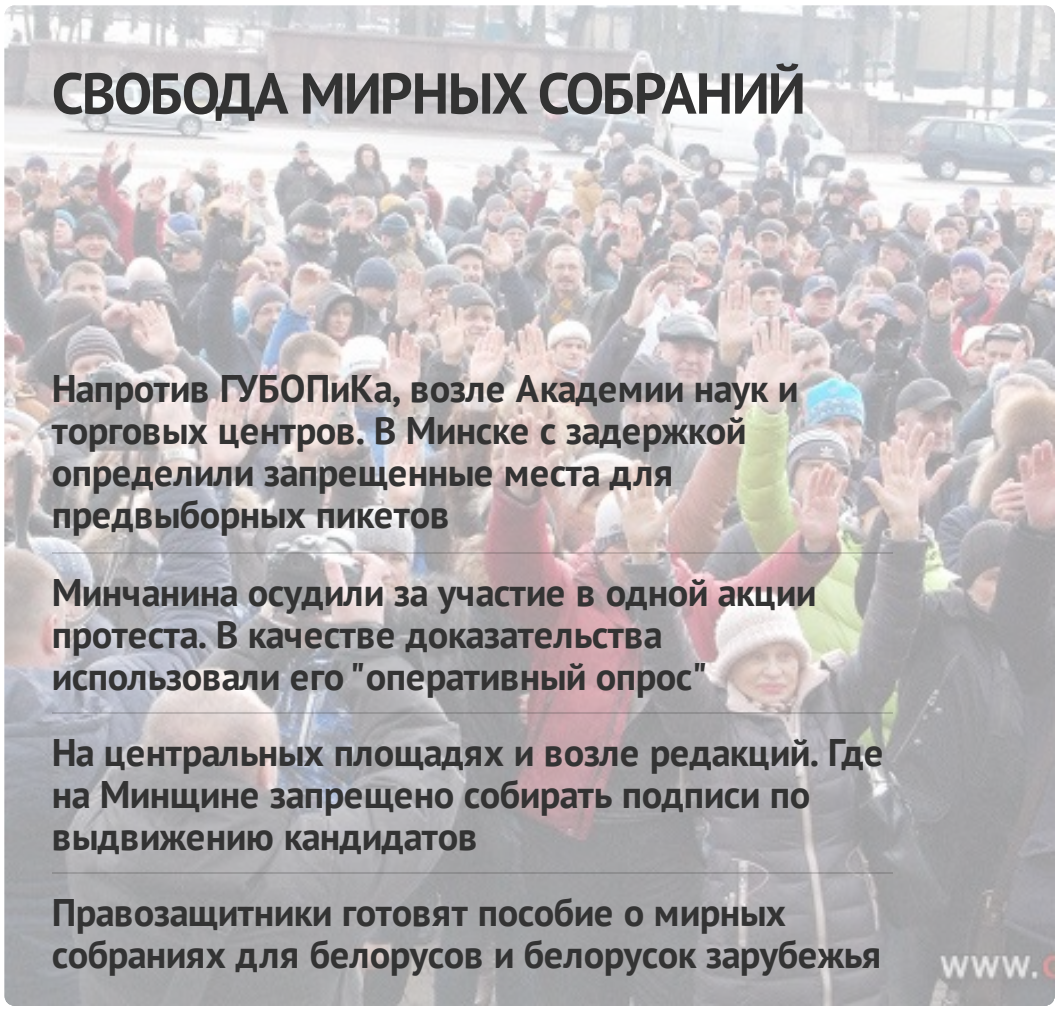



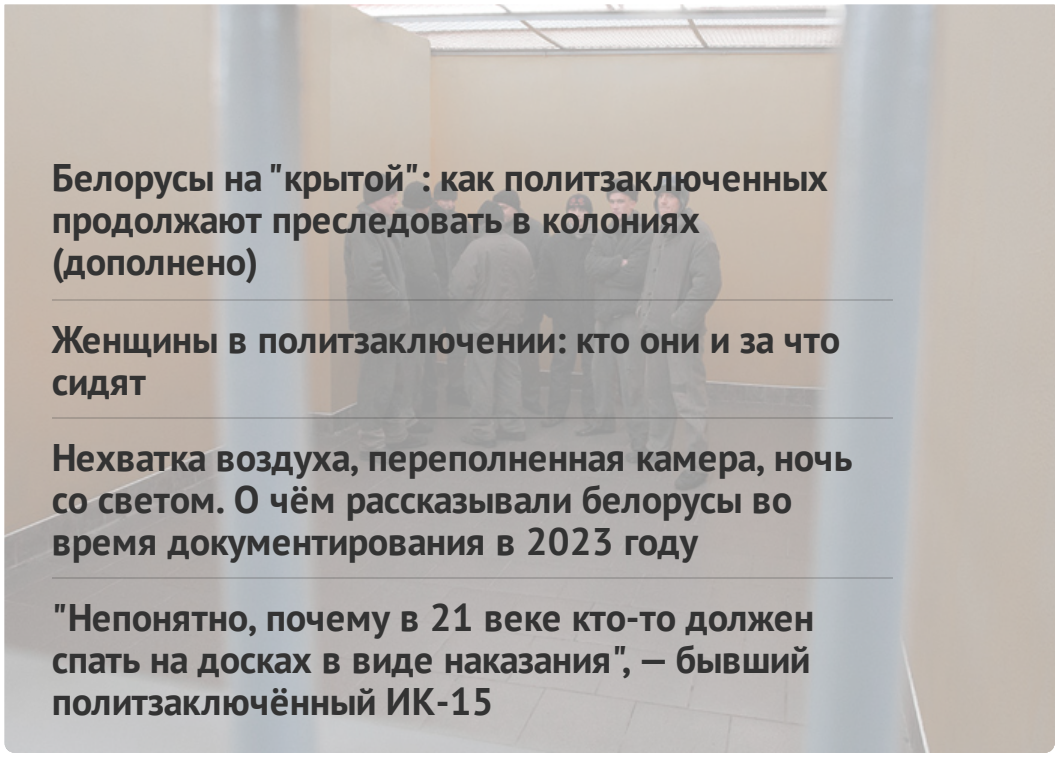

Белорусы на "крытой": как политзаключенных продолжают преследовать в колониях (дополнено)

Женщины в политзаключении: кто они и за что сидят

Нехватка воздуха, переполненная камера, ночь со светом. О чём рассказывали белорусы во время документирования в 2023 году

"Непонятно, почему в 21 веке кто-то должен спать на досках в виде наказания", — бывший политзаключённый ИК-15





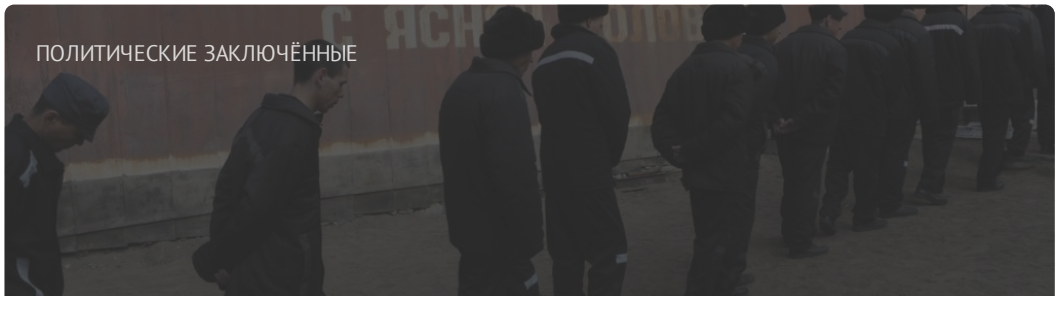

Список политических заключённых

ПОСЛЕДНИЕ НОВОСТИ

Преданно служить правозащитным идеалам: деятельность "Вясны" в новых условиях

От "суток" до простреленных колен: результаты преследования белорусов за антивоенную позицию

Задержание за донаты, лишение БАЖ доменного имени: Хроника преследования 1-3 января

В Бресте за оскорбление Лукашенко осудили железнодорожника

Бывшего военнослужащего Павла Кучинского осудили на 19 лет колонии

Заявление о признании 14 человек политическими заключенными

Облава на велосипедистов, обновление списка "экстремистов": хроника преследования 28-29 декабря

МОНИТОРИНГ НАРУШЕНИЙ

Ситуация с правами человека в Беларуси. Ноябрь 2023

ИЗБИРАТЕЛЬНАЯ КАМПАНИЯ

Выборы*2024



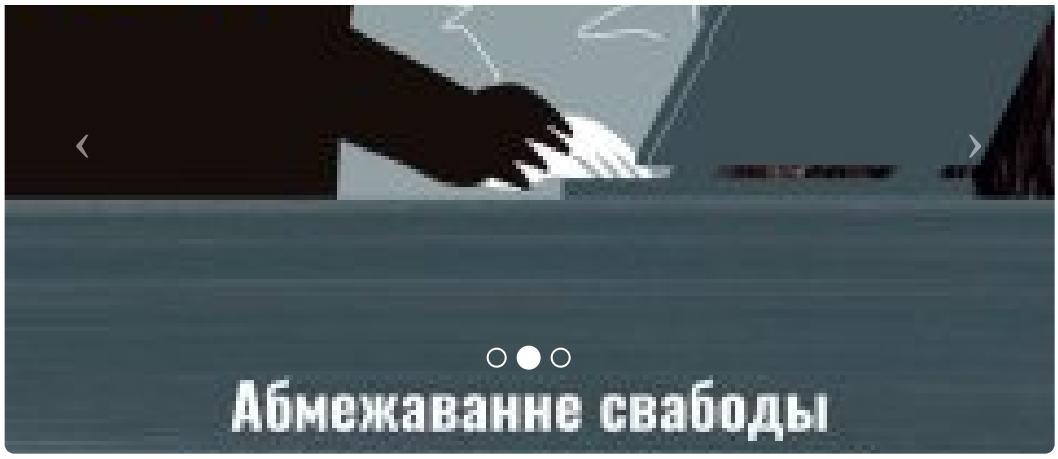

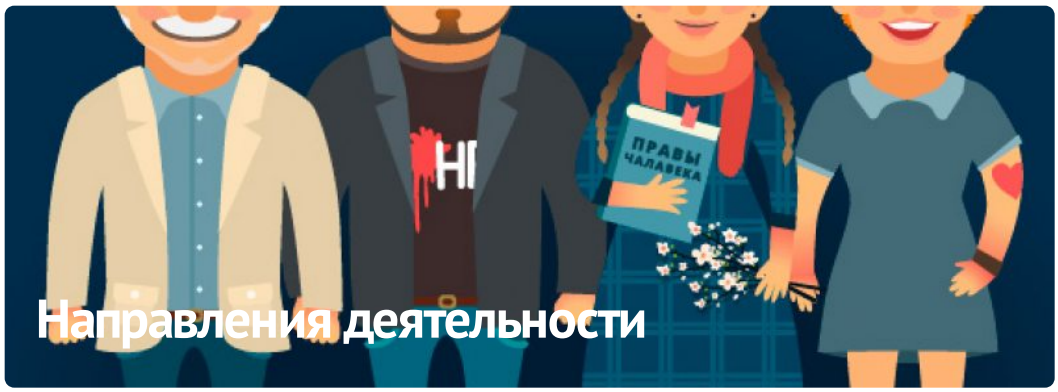

ПАРТНЁРСТВО

ЧЛЕНСТВО

AMNESTY INTERNATIONAL

МІЖНАРОДНЫ КАМІТЭТ ПА РАССЛЕДАВАННІ КАТАВАННЯЎ У БЕЛАРУСІ

Беларуская асацыяцыя журналістаў baj.by

VOICE OF BELARUS

E-mail: viasna@spring96.org | При использовании материалов активная ссылка на сайт обязательна | RSS

CC BY