Google Deze pagina bekijken in het: Nederlands Vertalen Uitzetten voor: Russisch Opties ▼

ПЕРЕТЯЖКА МЯГКОЙ МЕБЕЛИ ЛЮБОЙ СЛОЖНОСТИ remont-divana-grodno.by Тел.: 8 (029) 282-62-05 (мтс), 8 (025) 682-62-05 (life)
(https://remont-divana-grodno.by)

С ЗАКОНОМ НА «ТЫ»



30 июня 2017, 14:01 Общество ()

Профессию Виктор Николаевич Горошко, заместитель прокурора Гродненского района, выбирал душой. Хотя родители, оба занятые в сельском хозяйстве, мечтали, чтобы сын пошел по их стопам. Но не настаивали, поддержали его выбор. За это он благодарен им по сей день, ведь за девять лет ни разу не усомнился в правильности своего решения.

После окончания ГрГУ им. Янки Купалы Виктор Горошко решил пойти в армию. Офицер запаса военно-воздушных сил начал свою трудовую деятельность в прокуратуре Октябрьского района. В свое время был заместителем прокурора Дятловского и Волковысского районов. Последние три года осуществляет надзор за исполнением законодательства в социальной и экономической сфере предприятиями и организациями всех форм собственности, должностными лицами, индивидуальными предпринимателями и гражданами. Борьба с коррупцией, контроль за расходованием бюджетных ссуд, сопровождение госпрограмм – приоритетные направления в работе заместителя прокурора Горошко. Плюс – надзор за контролирующими органами. Он работает в тесной связке с экономическим блоком смежных правоохранительных органов.

Виктор Горошко отмечает, что руководители государственных предприятий и организаций Гродненского района всегда настроены на конструктивный диалог, заинтересованы в трудовой и производственной дисциплине.

(https://vk.com/proregionby)
(https://ok.ru/group/54776615665668)
(https://www.instagram.com/proregion24.by/)
(https://t.me/proregion24by)
(https://www.youtube.com/channel/UCsFjaBWoy4DwVxRwETX-zJQ)
(https://www.tiktok.com/@gazetaperspektiva?_t=8iijWbtMLCf)

(https://www.rec.gov.by/ru)

ОКНА 66-66-65 29-836666 29-334666 г. Гродно, пр-т
(https://azbuka-okon.by)

ПЕРЕТЯЖ
- Изменение дизайна
- Изготовление угловой м
кресла, тахты и др.
- Большой выбор тканей
- Гарантия, доставка
ВЫЕЗД НА РАЙОН
ФОТОКАТАЛОГ
8 (029) 28-747
(https://remont-divana-gr

БОЛЬШОЙ ОПЫТ РАБОТЫ
drovovasek
spil_derevev_grodno
@drovovasek
(https://www.instagram.co

Собеседник рассказал о недавней прокурорской проверке, которая выявила серьезное нарушение на одном из частных предприятий, которое занимается производством холодильного оборудования. Фирма должна была произвести и поставить оборудование на Петриковский горно-обогатительный комбинат ОАО «Беларуськалий», на деле же поставила туда итальянскую продукцию, выдав за собственное производство. В отношении директора возбудили уголовное дело по статье «Уклонение от уплаты налогов в особо крупном размере», сейчас ведется следствие. Государственная казна не получила 142 тысячи рублей.

Сфера деятельности Виктора Горошко широка и многогранна. Работа требует высокой грамотности, ответственности, постоянного саморазвития в профессиональном плане, динамичности и коммуникабельности, умения находить общий язык с разными людьми. Этих качеств Виктору Николаевичу точно не занимать. А больше всего ему нравится, что ни один рабочий день не похож на предыдущий: сегодня он едет с прокурорской проверкой на крупное предприятие, завтра в рамках осуществления надзора за проведением уборочной кампании посещает сельхозорганизации, послезавтра активно «борется» с нарушителями земельного законодательства… А еще Виктор Горошко читает лекции по прокурорскому надзору будущим юристам в купаловском вузе.

Он никогда не считается с личным временем, если нужно для дела. При этом Виктор Николаевич не обделяет вниманием семью, оставаясь для родных надежным тылом. «Просто нужно грамотно организовать свою работу» – считает собеседник. Рабочие дела, кстати, кроме как с коллегами, не обсуждает ни с кем и гордится, что воспитал в себе такую хорошую привычку.

Виктор Горошко всегда стремится делать всё на отлично, не обращая внимания на некоторые подводные камни:

– Если врачу или учителю люди в итоге скажут спасибо, то меня за хорошо выполненную работу те, кто должен ответить перед законом по всей строгости, никогда не поблагодарят.

Но для него – это не главное. Куда важнее верно служить закону и любить профессию.

92 0 0

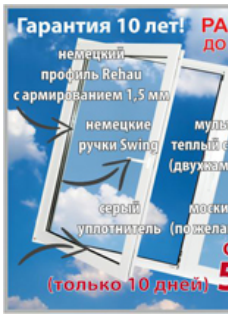

(https://oknaeko.by/?yclid



(https://proregion24.by/al



(https://proregion24.by/al
Гродненской области)

Смотреть также



Вот это ароматы! Гости из Гродненской области на «Марафоне единства» посетили «Домочай» (/news/society/vot-eto-aromaty-gosti-iz-grodnenskoy-oblasti-na-marafone-edinstva-posetili-domochay/)
Самая вкусная точка на карте Могилева и…

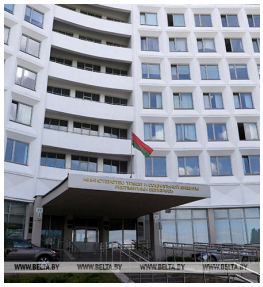

В Минтруда рассказали, можно ли рабочий день 3 января перенести на субботу (/news/society/v-mintruda-rasskazali-mozhno-li-rabochiy-den-3-yanvarya-perenesti-na-subbotu/)
Сообщается, что поступил вопрос о том,…

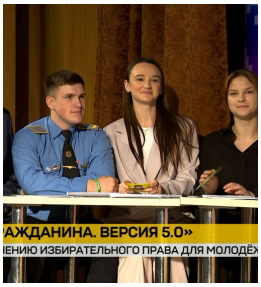

Стартовал молодежный проект «Азбука гражданина. Версия 5.0» (/news/society/startoval-molodezhnyy-proekt-azbuka-grazhdanina-versiya-5-0/)
Молодежный проект будет реализован во вс…



Экстремистским признан канал "Усё пра Гродна" в TikTok (/news/society/ekstremistskim-priznan-kanal-usye-pra-grodna-v-tiktok/)
Напомним, подписка на экстремистский канал…



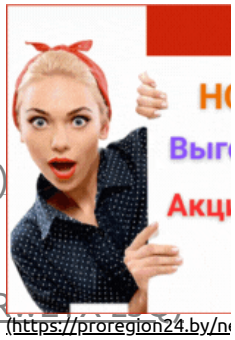

(https://proregion24.by/n

(https://vk.com/proregionby)
(https://ok.ru/group/54776615665668)
(https://www.instagram.com/proregion24.by/)
(https://t.me/proregion24by)
(https://www.youtube.com/channel/UCsFjaBWoy4DwVxR
(https://www.tiktok.com/@gazetaperspektiva?_t=8iijWbtMLCf)



(https://proregion24.by/n
vash-uchastkovyy-v-grodn

ВАС

(/news/vas_uslyshat/)

28 ноября Елена Ста
выездной личный пр
горисполкоме (/new
elena-stalbovskaya-p
priem-grazhdan-v-ski
22.11.2024 / Вас услыша

25 ноября прием гра
линию проведет Ант
(/news/vas_uslyshat/
pryamuyu-telefonnuy
kulisevich/)
22.11.2024 / Вас услыша

23 ноября прямую т
Валерий Балашов (/
noyabrya-pryamuyu-t
valeriy-balashov/)
21.11.2024 / Вас услыша

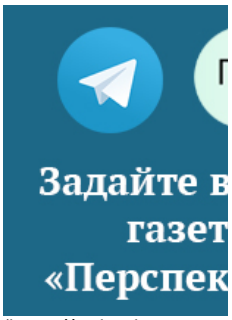

(https://web.telegram.org

(https://vk.com/proregionby)

(https://ok.ru/group/54776615665668)

(https://www.instagram.com/proregion24.by/)

(https://t.me/proregion24by)

(https://www.youtube.com/channel/UCsFjaBWoy4DwVxRwI -zJQ)

(https://www.tiktok.com/@gazetaperspektiva?_t=8iijWbt f)

Г

(/NEWS/MNENIYA/)

prev



Алекс
м
(/news/mne



(https://proregion24.by/al
войны)



(https://proregion24.by/al
соль)



(https://proregion24.by/al
Победы)

(https://vk.com/proregionby)

(https://ok.ru/group/54776615665668)

(https://www.instagram.com/proregion24.by/)

(https://t.me/proregion24by)

(https://www.youtube.com/channel/UCsFjaBWoy4DwVxRwETX-zJQ)

(https://www.tiktok.com/@gazetaperspektiva?_t=8iijWbtMLCf)

Цит

Единствен
это любим
еще не на


(https://news.by/)



(https://videobel.by/ru-RU


(https://молодежь.бел/)



(https://kinogrodno.by)

(https://vk.com/proregionby)

(https://ok.ru/group/54776615665668)

(https://www.instagram.com/proregion24.by/)

(https://t.me/proregion24by)

(https://www.youtube.com/channel/UCsFjaBWoy4DwVxR

(https://www.tiktok.com/@gazetaperspektiva?_t=8ijjW



(https://grodno.btrans.by/

(https://grodno.btrans.by

(https://grodno.b



(https://proregion24.by



(https://proregion24.by/
киномана)

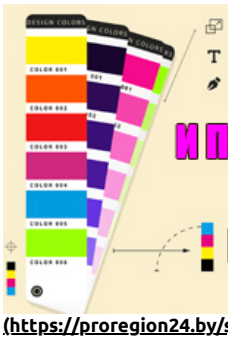

(https://proregion24.by/
regionalnoy-gazety-pers



(https://proregion24.by/al
Скидель)

(https://vk.com/proregionby)

(https://ok.ru/group/54776615665668)

(https://www.instagram.com/proregion24.by/)

(https://t.me/proregion24by)

(https://www.youtube.com/channel/UCsFjaBWoy4DwVxR

(https://www.tiktok.com/@gazetaperspektiva?_t=8iijW



(https://t.me/sto

(https://proregion24.by/al

(https://vk.com/proregionby) (https://ok.ru/group/54776615665668) (https://www.instag

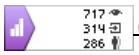

(https://metrika.yandex.ru/stat/?id=37686155&from=informer)

Разработка сайта (https://sakura-we

(https://vk.com/proregionby)

(https://ok.ru/group/54776615665668)

(https://www.instagram.com/proregion24.by/)

(https://t.me/proregion24by)

(https://www.youtube.com/channel/UCsFjaBWoy4DwVxRwETX-zJQ)

(https://www.tiktok.com/@gazetaperspektiva?_t=8iijWbtMLCf)