ПрыдНяпроўская Ніва

К сведению граждан

Начальник ОГАИ Могилевского РОВД Павел Смычков проведет прямую линию 20 сентября

14.09.2023 335 pniva.by 0 Comment могилевский ровд

20 сентября с 14.00 до 15.00 «прямую телефонную линию» по вопросам, связанным с безопасностью дорожного движения на территории Могилевского района, проведет начальник ОГАИ Могилевского РОВД подполковник милиции Смычков Павел Михайлович.

Номер телефона: 8(0222) 63-29-41.

← Открытый разговор о самом главном. Республиканская ация «Беларусь адзіная» прошла в Могилеве

В 1948 году началась история Центральной библиотеки

Версия для слабовидящих

До старта выборов депутатов в Единый день голосования осталось...
30дней
17 часов 33 минуты

25 ФЕВРАЛЯ 2024 ГОДА
ЕДИНЫЙ ДЕНЬ ГОЛОСОВАНИЯ


Инспекция МНС по Могилевскому району
ИНФОРМИРУЕТ

Могилевского района. Сейчас она отмечает юбилей →

sparrow.

В Кремле ответили на решение обезумевшего…

OSNMEDIA.RU

Переговоры Лукашенко и Путина: что случилось

BELTA.BY

Мы не должны ничего прозевать: Лукашенко…

CTV.BY

Военнь на школ там тво

SIBMEDIA.

Добавить комментарий

Для отправки комментария вам необходимо авторизоваться.

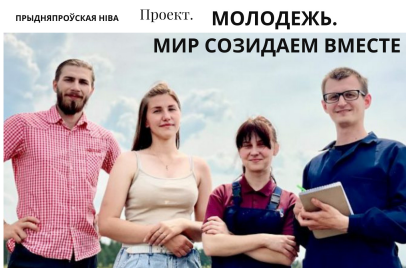



shtor-salon.ru

Шторы на заказ в Москве!

Узнать цену

Мнения. Комментарии



Есть мнение

Игорь Карпенко: подготовка к выборам идет спокойно и планово

23.01.2024 pniva.by 0

Подготовка к выборам в единый день голосования идет спокойно и планово, без каких-либо эксцессов. Об этом журналистам

заявил председатель Центральной



Игорь Карпенко рассказал о приглашении международных наблюдателей за выборами в единый день голосования

23.01.2024 0



Игорь Сергеенко: нужно внимательно относиться к проблемным вопросам, которые ставит перед нами население

10.01.2024 0





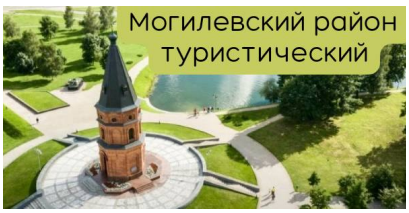



Лента новостей

Труженице ЗАО «Серволюкс Агро» Наталье Горбуновой вручили орден Матери 24.01.2024

Открытый турнир по пауэрлифтингу прошел на базе агролесотехнического колледжа. Его посвятили одному из бывших руководителей учебного заведения 24.01.2024

Орден Матери вручили Снежане Загуменной, многодетной маме из Могилевского района 23.01.2024

Лица, которые находятся под профилактическим наблюдением, помогли очистить от снега территорию детского сада агрогородка Вейно 23.01.2024

Обновленный Лесной кодекс вступил в силу 23.01.2024

Беларусь будет сотрудничать с Монголией в области племенного животноводства 23.01.2024

ЦИК Беларуси принял приглашение поучаствовать в наблюдении за президентскими выборами в России 23.01.2024

Александр Лукашенко утвердил решения на охрану госграницы в 2024 году 23.01.2024

Игорь Карпенко: подготовка к выборам идет спокойно и планово 23.01.2024

Минобразования утвердило программу танцевальных

факультативов для школьников 23.01.2024

Александр Лукашенко призвал к бдительности на фоне милитаристической обстановки в соседних странах 23.01.2024

Совмин утвердил размеры надбавок сельхозпроизводителям в 2024 году 23.01.2024

Игорь Карпенко рассказал о приглашении международных наблюдателей за выборами в единый день голосования 23.01.2024

Минприроды объявило конкурс на лучший детский рисунок на тему экологии 23.01.2024

В Могилеве пройдет городская лыжня. Рассказываем, где и когда 23.01.2024







ВКонтакте



Могилевский район – PNIVA.

1,489 volgers

Aanmelden voor nieuws

Одноклассники

Могилев и Могилевский район ...
1 492 участника

Вступить

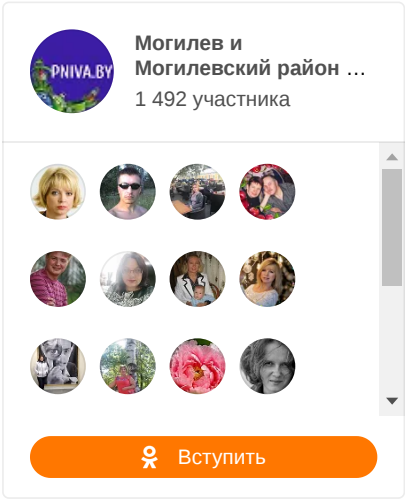

Сделаем газету лучше вместе

Дорогие наши читатели!

Вам предоставляется возможность поучаствовать в формировании газеты, предложив новые темы для публикаций.

Ваши интересные идеи мы ждем по телефонам: 42-08-52, 42-08-51.

Погода в Могилеве

Gismeteo Прогноз на

Архив новостей

Выберите мес

Прямые линии в Могилевском райисполкоме

В Могилевском райисполкоме **«горячая телефонная линия»** по вопросам справочно-консультационного характера, связанным с деятельностью райисполкома, проводится по рабочим дням с 8.00 до 12.00 по телефону **42-30-19**.

Еженедельно по субботам руководством райисполкома по отдельному графику с 9.00 до 12.00 проводится **«прямая телефонная линия»** для граждан и юридических лиц по телефону: **42-39-28**.

В соответствии с законодательством об обращениях граждан, просим при обращении на «прямую телефонную линию» указывать: Ф.И.О., телефон и данные о месте жительства и (или) работы (учебы).

Уважаемые жители и гости Могилевского района!

Заявки и претензии на выполнение жилищно-коммунальных услуг Могилевским УКП «Жилкомхоз» принимаются по короткому номеру **115**.

Актуально

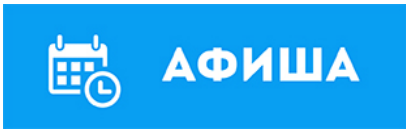

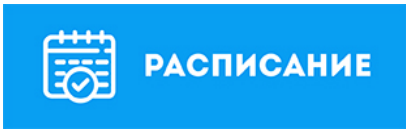





Баннеры





Копирайт © 2024 Могилевский район Новости. Приднепровская нива. Новости Могилева и Могилевского района. Все права защищены.

