Власть

ЗП | 18.06.2021 / 14:27
Бел | Łас | Рус

Главой администрации Ленинского района Минска стал милиционер из «черного списка»

Ранее он утверждал, что в протестах участвует максимум 40 тысяч человек.

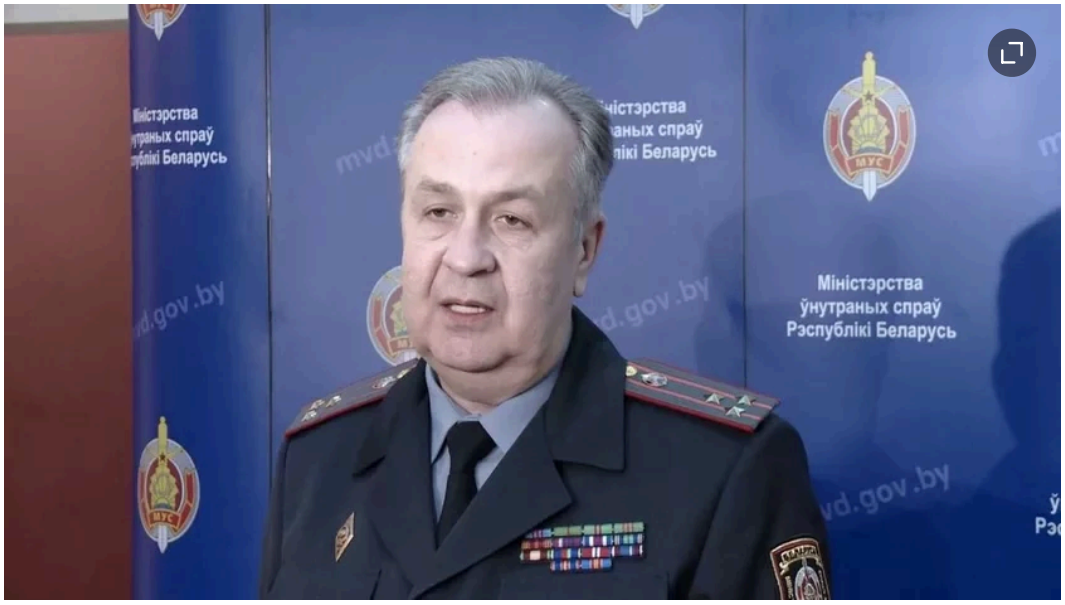

Обычно руководителями районной вертикали назначают чиновников, строителей, специалистов ЖКХ, но вот пришла очередь и силовиков.

Новым главой администрации Ленинского района Минска стал полковник Роман Мельник, который до этого был начальником управления профилактики Главного управления охраны правопорядка и профилактики милиции общественной безопасности МВД. На своей последней должности Мельник пробыл более десяти лет.

После выборов Роман Мельник встречался со студентами БГУИРа. Там он зачитывал молодежи выдержки из закона о массовых мероприятиях. В частности, Мельник сказал, что в протестах лета-осени участвовало максимум 40 тысяч человек. После этого многие студенты встали со своих мест и ушли.

Сейчас ч

Лукашенк предлагае закрепить Россией ч Украины позицион как полит мирового

Возможно разворачи новая опе зачистки. Информац задержан поступает регионов

«Все говор русском? еще раз не Российски журналис рассказал отпуске в

Дипломат приехали Куропаты

Преподават журфака Б молодые лю переходят белорусски когда нечег оригинальн

Лукашенк угрожали войной 6

Зеленый г который в магазины надоедал оказался Беларуси.

Последн новости

ЧИТАЙТЕ ЕЩЕ

«Часто ломал руки и ноги». Пять фактов о новом после Беларуси в России Дмитрии Крутом

Лукашенко хочет оставить у себя российские С-400 и «Искандеры»

Путин накрылся во время парада. Это вызвало новые обсуждения его здоровья



0 0 0 0 0 0

Комментарии

Имя

Комментарий

Нажатие кнопки «Добавить комментарий» означает согласие с рекомендациями по обсуждению.

Спам-фильтр: подсчитайте, сколько будет... 44 - 2 1=

не вижу символы

ДОБАВИТЬ КОММЕНТАРИЙ

поликлини
больницы
выходные

**Лукашенк
угрожали
войной** 6

**Республик
Арнольд
Шварцене
поддержа
Харрис** 3

Правозащ
сообщают
и задержа
Сморгони
Волковыск

**Пенсионе
больше 18
рублей де
сайта знак
оказалось
парень** 1

После акц
«Макдонал
Трамп сел
мусоровоз
досадить Е

В Ивацеви
районе му
пробивал
молотком
в колодце

**Бывшего
политзакл
из Баранов
судят с ав
грозит до
колонии**

**Польские
открыли с
белоруске
проездны
документ**

**Леди Гага
под Хелло**



Общество | 1

Возможно, разворачивается новая операция зачистки. Информация о задержаниях поступает из разных регионов страны

закрепить захват Россией части Украины и позиционирует себя как политика мирового значения 1



Дипломаты стран ЕС приехали в Куропаты ФОТО 3



Преподавательница журфака БГУ: Многие молодые люди переходят на белорусский язык, когда нечего сказать оригинального 13



Силовики вчера снова задерживали Нину Багинскую

Канопацкая подала документы на регистрацию инициативной группы 7

Обвалится ли рубль? Что ждет экономику в следующем году 3

Минскому фотографу грозит до пяти лет колонии за «финансирование экстремистского формирования»

«Обещаю, буду захва власть неконстит путем». О предупре осужденн политику выборами

Как почти родных, е можешь на их могиль советуют священни

В Беларус выпустил календари вкус

Обвалится Что ждет в следующ

Овчарка в Петриков районе уку девочку за Хозяин за тысячу руб

В Минске прошел на

На литовс границе п очереди и автомобил

В результа российско по жилому Харькове летний ре более 30 ч ранены

США нане лагерям б Сирии

Училась на учителя белорусского языка, строила полковников. Шесть фактов об Ольге Чемодановой, которая идет на выборы 32

Группа «Петля пристрастия» поделилась песней и клипом про «Штосьці добрае» 1

Закрытый отчет Минздрава подтверждает демографическую катастрофу 20

Как Лукашенко запретил самому себе баллотироваться 7

Нашлось еще одно слово, которое говорят по-русски белорусы, но не знают россияне 16

«Просто согнали всех на улицу и не сказали зачем». Как снимаются ролики для флешмоба «Надо» 12

Земля тебе пухом, Pax Americana 6

Минскому фотографу пяти лет к «финанси экстремис формиров

В Харьков снова попа многоэтаж

В Беларуси первые фо птицы, кот ранее здес фиксирова мертвой

«Списков сверху не Действую силовик р зарплатах репрессия чистках в накануне

ВСЕ Н

Вице-прем Сербии св гости к си

В Гродно ф аграрного университ за взятку

Ольга Чемоданова также будет спарринг-партнером на выборах 28



«Все говорят на русском? Нет, нет и еще раз нет». Российский журналист рассказал о своем отпуске в Беларуси 20

С 1 января вырастет базовая ставка

В Минске отменили концерт в клубе «Реактор». Публичный донос на них сделала Бондарева 6

У Лукашенко будет еще один спарринг-партнер 14

На зиму в Беларуси запланированы массовые задержания, составлены «первый и второй списки» 46

В больнице Ирины Абельской некоторых пациентов обозначают «черной меткой» 1

Стало известно, за что будут судить руководителя ликвидированной партии «Зеленые» Дмитрия Кучука

С 1 января базовая ст

В Минске концерт в «Реактор» Публичны них сдела Бондарева

У Лукашен еще один партнер

В больниц Абельской некоторы пациенто обозначак меткой»

Гайдукеви документ регистра инициати группы

Россия требует от компании Google два ундециллиона рублей. Подождите, сколько?! 5

Лукашенко впервые собирается посетить МГЛУ — один из самых протестных университетов в 2020-м 4

На Гомель
вместо Хэ
будут пра
Велесову

В Киеве
полицейс
раз покуп
проститут
ради след
экспериме

Самое чи

- «Все гов
русском
и еще ра
Российс
журнали
рассказа
отпуске
- Нашлос
слово, к
говорят
белорус
знают р
- Земля т
Рах Ame
- Как Лук
запрети
себе
баллоти
- Зеленый
который
в магази
надоеда
оказалс
из Белар
кто он

- Закрыть
Минздра
подтвер
демогра
катастр

- В Смоле
призыв
пришел
военком
с шутко
военком
было да

БОЛЬШ
НА

Самое ла

- «Все гов
русском
и еще ра
Российс
журнали
рассказа
отпуске

- Земля т
Pax Ame

- Как Лука
запрети
себе
баллоти

- Куропат
сегодня
почти в

- США мог
признат
просроч
паспорт
и прида
белорус
временн
защиты
законоп

- Российс на войне Украине расстре спящих сослужи сбежал

- Дуда: Мн возвраш железны на грани Беларус Россией того Зап

БОЛЬШ НА

Опрос

Калі б св прэзідэн выбары сёння, за галасава

Опрос з Спасиб ответ.

Віктар Б (858 - 26

Раман Га (8 - 0%)

Марыя Калесні 4%)

Наталля (7 - 0%)

Дзмітры (15 - 0%)

Павел Л (474 - 14

Аляксан Лукашэн 6%)

- 1%)

Святлан
Ціханоў
25%)

супраць
6%)

© Усе правы абароненыя. Выкарыстанне матэрыялаў дазваляецца пры ўмове ўказання крыніцы і наяўнасці актыўнай гіперспасылкі на nashaniva.com у першым абзацы.