Максим Знак: политическим на одежду нашивают желтые треугольники

21/02/2022 - 10:49 | СОЦИУМ (/RU/CATS/SOCIUM)



Максим Знак / Еврорадио

Заключенным, осужденным по политическим статьям, в колонии на одежду нашивают желтые треугольники. Об этом политзаключенный **Максим Знак** написал в письме к отцу.

"Я стал членом самостоятельной (самодеятельной?) организации осужденных. Это что-то вроде общественного объединения, а не школьная самодеятельность. Что делают те организации, тематики нашего письма не касается, а вот на мне это сказалось следующим образом: мне дали отметки на одежду. Те, кто является членами таких секций (а их — 97 процентов или около того), должны нашить на одежду и носить равносторонние треугольники. Поскольку я на особом учете, цвет треугольников — как у листьев кленов и берез осенью. Но не красный", — пишет Максим Знак.

Одним из первых о желтых нашивках у политических осужденных сообщил **Витольд Ашурок**, отбывавший наказание в шкловской колонии. Через какое-то время политзаключенный погиб при странных обстоятельствах.

Максим Знак отбывает срок в исправительной колонии №3 ("Витьба").

На закрытом суде его признали виновным по трем статьям Уголовного кодекса — ч. 3 ст. 361 (призывы к действиям против нацбезопасности), ч. 1 ст. 357 (заговор с целью захвата государственной власти неконституционным путем), ч. 1 ст. 361-1 (создание экстремистского формирования и руководство им).

Максим Знак осужден на 10 лет колонии усиленного режима.

This Facebook post is no longer available. It may have been removed or the privacy settings of the post may have changed.

Help Center

Чтобы следить за важными новостями, подпишитесь на канал Еврорадио в Telegram (https://t.me/euroradio).

Мы каждый день публикуем видео о жизни в Беларуси на Youtube-канале. Подписаться можно тут (https://www.youtube.com/channel/UC1v_dekbxqgQjBQ2fg39uBg?sub_confirmation=1).

treugolniki&title=%D0%9C%D0%B0%D0%BA%D1%81%D0%B8%D0%BC%20%D0%97%D0%BD%D0%B0%D0%BA%3A%20%D0%BF%D0%BE%D0%BB%D0%B8%D1%82%D0%B8

(/#vk) (/#twitter) (/#facebook)

Tags **Максим Знак (/ru/maksim-znak)** **Политические заключенные в Беларуси (/ru/politicheskie-zaklyuchennye-v-belarusi)**



(/ru/stal-izvesten-prigovor-izvestnomu-somele-aleksandru-kulbachko)

Стал известен приговор известному сомелье Александру Кульбачко (/ru/stal-izvesten-prigovor-izvestnomu-somele-aleksandru-kulbachko)

8:56 29.08.2023

Последние новости

22:40 **В среду в Беларуси снова будет до +35 градусов, а в пятницу — до +25 (/ru/v-sredu-v-belarusi-snova-budet-do-35-gradusov-v-pyatnicu-do-25)**

22:06 **Литовского президента просят не выгонять белорусских дальнобойщиков (/ru/litovskogo-prezidenta-prosyat-ne-vygonyat-belorusskikh-dalnoboyschikov)**

21:21 **В магазине на Гродненщине нашли продукты, просроченные на два года (/ru/v-magazine-na-grodnenschine-nashli-produkty-prosrochennye-na-dva-goda)**

20:46 **За неявку в военкомат минчанина арестовали на три месяца (/ru/za-neyavku-v-voenkomat-minchanina-arestovali-na-tri-mesyaca)**

20:20 **Умершего минчанина оштрафовали за превышение скорости (/ru/umershego-minchanina-oshtrafovali-za-prevyshenie-skorosti)**

больше новостей



(/ru/v-minske-za-uchastie-v-protestakh-sudili-sotrudnicu-bntu)

В Минске за участие в протестах судили сотрудницу БНТУ (/ru/v-minske-za-uchastie-v-protestakh-sudili-sotrudnicu-bntu)

10:12 29.08.2023

Главное



(/pravaabaroncy-pavedamlyayuc-pra-17-novykh-palitvyaznyau)

Правозащитники сообщают о 17 новых политзаключенных (/ru/pravozaschitniki-soobschayut-o-17-novykh-politzaklyuchennykh)

16:43 29.08.2023

"Без России жить можно". Рассказы белорусов, бойкотирующих российские товары (/ru/bez-rossii-zhit-mozhno-rasskazy-belorusov-boykotiruyuschikh-rossiyskie-tovary)

Политзаключенная Полина Шарендо-Панасюк объявила голодовку (/ru/politzaklyuchennaya-polina-sharendo-panasyuk-obyavila-golodovku)

11:50 27.08.2023

В ГУБОПиКе рассказали, почему белорусов наказывают за подписку на ТГ-каналы (/ru/v-gubopike-rasskazali-pochemu-belorusov-nakazyvayut-za-podpisku-na-tg-kanaly)

9:18 28.08.2023

Освободили политзаключенных Сергея Мироевского и Александра Костенко (/ru/osvobodili-politzaklyuchennykh-sergeya-miroevskogo-i-aleksandra-kostenko)

13:00 28.08.2023

Артема Лебедько осудили на 3,5 года колонии (/ru/artema-lebedko-osudili-na-35-goda-kolonii)

13:37 24.08.2023

Вероятно, задержали отца подростка-политзаключённого Никиты Золотарёва — "Вясна" (/ru/veroyatno-zaderzhali-otca-podrostka-politzaklyuchyonnogo-nikity-zolotaryova-vyasna)

18:58 24.08.2023

В Беларуси признали политзаключёнными еще 8 человек (/ru/v-belarusi-priznali-politzaklyuchyonnymi-esche-8-chelovek)

15:45 25.08.2023



(/dolar-i-ceny-pachnuc-rasci-khutchey-zmaganne-za-vup-stanovicca-usyo-darazhey)

Доллар и цены начнут расти быстрее: борьба за ВВП становится все дороже (/ru/dollar-i-ceny-nachnut-rasti-bystree-borba-za-vvp-stanovitsya-vse-dorozhe)



(/ru/kachanova-ponimaet-chto-dolzhna-byt-pozitivnaya-povestka-i-igraet-spasitelnicu)

Качанова понимает, что должна быть позитивная повестка, и играет спасительницу (/ru/kachanova-ponimaet-chto-dolzhna-byt-pozitivnaya-povestka-i-igraet-spasitelnicu)



(/ru/eminem-zapretil-respublikancu-chitat-cvoy-rep-ikhnravy)

Эминем запретил республиканцу читать свой рэп — #ИхНравы (/ru/eminem-zapretil-respublikancu-chitat-cvoy-rep-ikhnravy)

(/ru/euroradio_ajax_element/1236589/external_video)

Выбор редакции

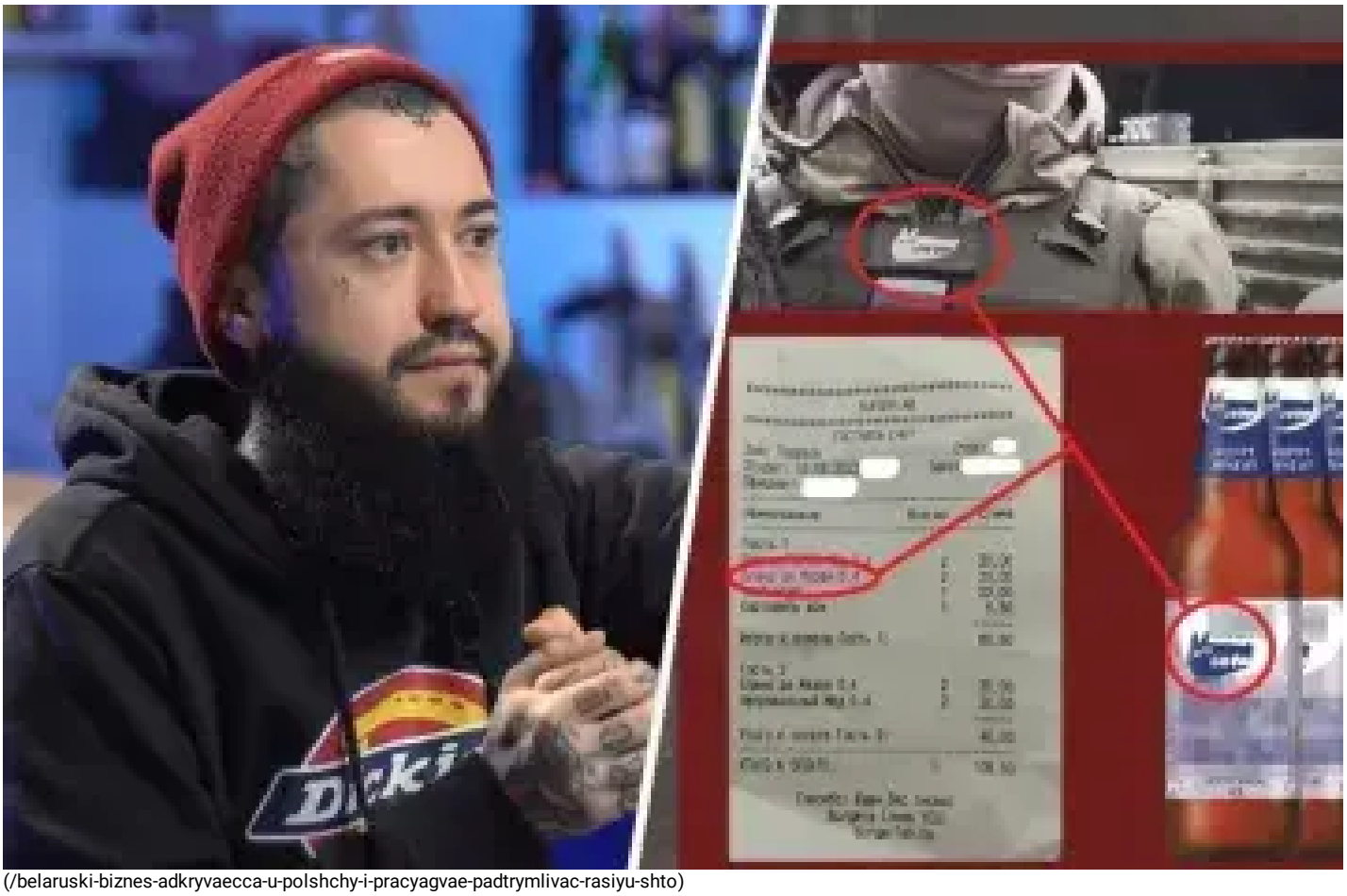

(/belaruski-biznes-adkryvaecca-u-polshchy-i-pracyagvae-padtrymlivac-rasiyu-shto)

(/ru/euroradio_ajax_element/1236583/external_video)

Белорусский бизнес открывается в Польше — и продолжает поддерживать Россию. Что? (/ru/belorusskiy-biznes-otkryvaetsya-v-polshe-i-prodolzhaet-podderzhivat-rossiyu-chto)



(/chamu-polshcha-i-krainy-baltyi-ne-zakryli-myazhu-z-belarussyu-strym-z-turarbekavay)

(/ru/[illegible]video)

Почему Польша и страны Балтии не закрыли границу с РБ — стрим с Турарбековой (/ru/pochemu-polsha-i-strany-baltii-ne-zakryli-granicu-s-rb-strim-s-turarbekovoy)

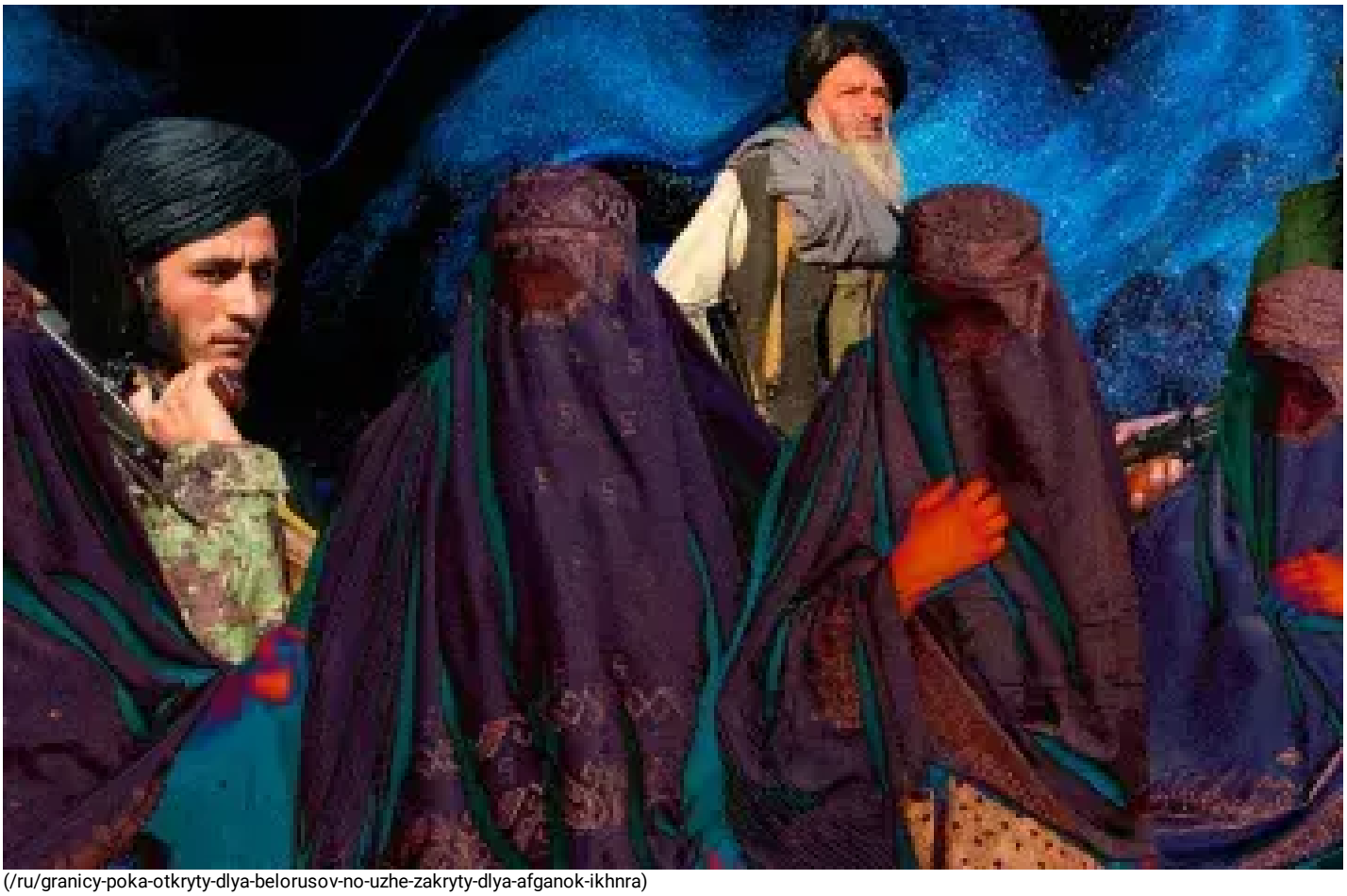

(/ru/granicy-poka-otkryty-dlya-belorusov-no-uzhe-zakryty-dlya-afganok-ikhnra)

Границы пока открыты для белорусов, но уже закрыты для афганок — #ИхНравы (/ru/granicy-poka-otkryty-dlya-belorusov-no-uzhe-zakryty-dlya-afganok-ikhnra)



(/ru/garantii-lukashenko-i-grustnaya-infokazachka-chto-tam-u-propagandistov-kviz)

Гарантии Лукашенко и грустная инфоказачка. Что там у пропагандистов — квиз (/ru/garantii-lukashenko-i-grustnaya-infokazachka-chto-tam-u-propagandistov-kviz)



(/ru/my-vsyo-ravno-dolzhny-pobedit-nefutbolnyy-reportazh-pod-gerbom-pogonya)

Мы всё равно должны победить. (Не)футбольный репортаж под гербом "Погоня" (/ru/my-vsyo-ravno-dolzhny-pobedit-nefutbolnyy-reportazh-pod-gerbom-pogonya)

МУЗЫКАЛЬНЫЕ ИНТЕРВЬЮ

Произведение для дубинок с оркестром: как дирижёр рассказал миру о Беларуси

(/proizvedenie-dlya-avtosignalov-i-dubinok-s-orkestrom)

СОЦИУМ (/RU/CATS/SOCIUM)

ПОЛИТИКА (/RU/CATS/POLITIKA)



ЭКОНОМИКА (/RU/CATS/EKONOMIKA)



(/dolar-i-ceny-pachnuc-rasci-khutchey-zmaganne-za-vup-stanovicca-usyo-darazhey)

19:21 29.08.2023

Доллар и цены начнут расти быстрее: борьба за ВВП становится все дороже (/ru/dolar-i-ceny-nachnut-rasti-bystree-bor-ba-za-vup-stanovitsya-vse-dorozhe)

18:46 29.08.2023

Основанный белорусом инвестиционный фонд собрал 23 млн долларов (/ru/osnovannyy-belorusom-investicionnyy-fond-sobral-23-mln-dollarov)

10:45 29.08.2023

Белорусский бизнес открывается в Польше — и продолжает поддерживать Россию. Что? (/ru/belorusskiy-biznes-otkryvaetsya-v-polshe-i-prodolzhaet-podderzhivat-rossiyu-chto)

10:43 29.08.2023

МУЗЫКА (/RU/CATS/MUZYKA)

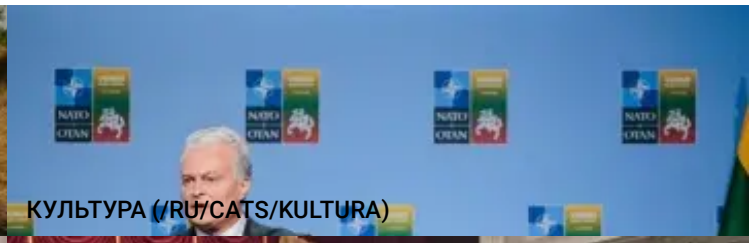

КУЛЬТУРА (/RU/CATS/KULTURA)

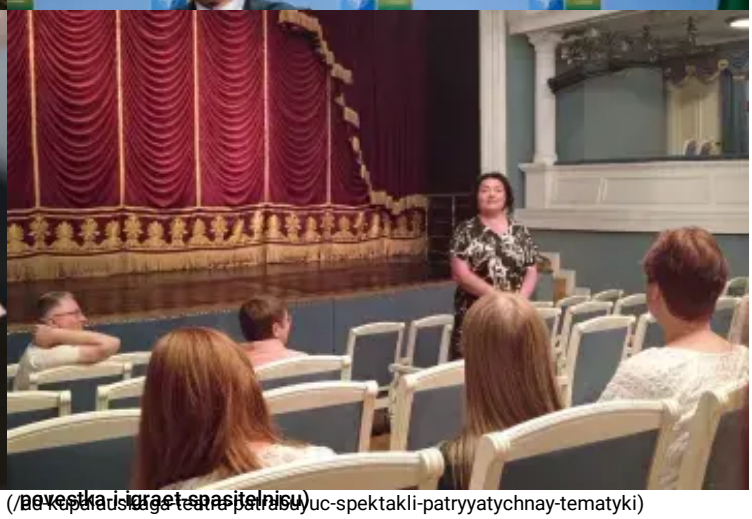

(/pevestka-i-igraet-spasitelnicu)

15:21 29.08.2023

От Купаловского театра требуют спектаклей "патриотической тематики" (/ru/ot-kupalovskogo-teatra-trebuyut-spektakley-patriotcheskoy-tematiki)

8:04 29.08.2023

СПОРТ (/RU/CATS/SPORT)



(/sasnovich-i-ivashka-vybyli-z-adkrytaga-chempiyanatu-zsha)

Саснович и Ивашко выбыли из открытого чемпионата США (/ru/sasnovich-i-ivashko-vybyli-iz-otkrytogo-chempionata-ssha)

08:23 29.08.2023

На открытом чемпионате США Азаренко стартовала с победы (/ru/na-otkrytom-chempionate-ssha-azarenko-startovala-s-pobedy)

17:57 28.08.2023

Победу "Минску" принес автогол "Нафтана" (/ru/pobedu-minsku-prines-avtogol-naftana)

20:11 25.08.2023



(/ru/nazvany-belorusskie-muzykanty-s-naibolshim-chislom-slushateley)

Названы белорусские музыканты с наибольшим числом слушателей (/ru/nazvany-belorusskie-muzykanty-s-naibolshim-chislom-slushateley)

17:37 27.08.2023

Умер итальянский певец Тото Кутуньо (/ru/umer-italyanskiy-pevec-toto-kutuno)

16:46 22.08.2023

Сотрудники КГБ задержали в Могилеве музыканта Павла Лапикова (/ru/sotrudniki-kgb-zaderzhali-v-mogileve-muzykanta-pavla-lapikova)

13:05 04.08.2023

Copyright 2015- 2023 - Все права защищены

Перед тем, как публиковать материалы Еврорадио в своих СМИ, ознакомьтесь, пожалуйста, с нашими правилами (/ru/pravila).

Политика конфеденциальности (/ru/info/palityka-kanfidencyynasci-euraradyyo)