Поддержи "Весну" на PATREON

В регионах осудили участников марша нетунеядцев дополнено

16.03.2017 **Тэги**: суды, административное преследование

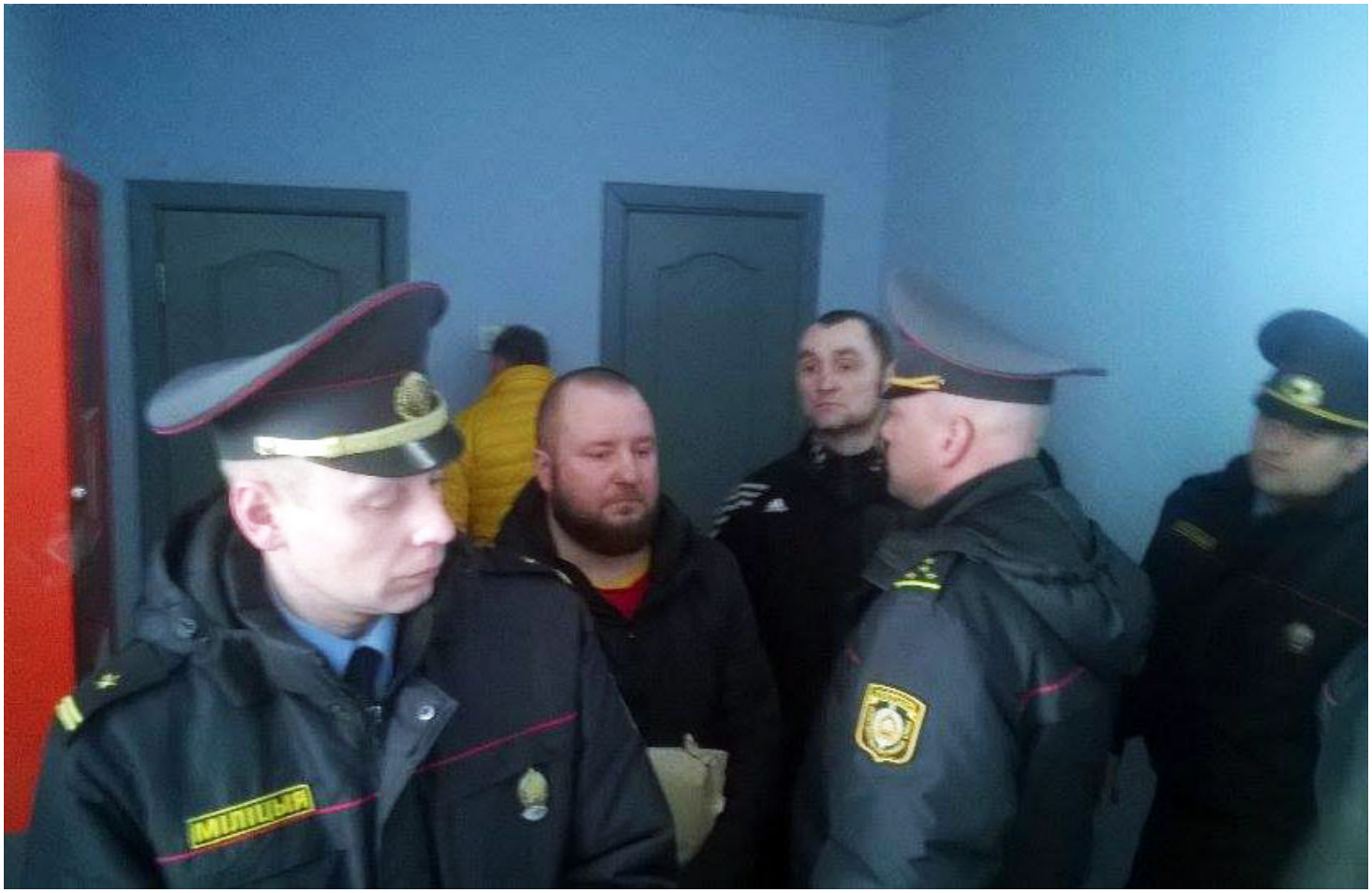

Суды в Могилеве: Игорь Черяк.

Сегодня в судах Гродно и Могилева состоялись рассмотрения административных дел, заведенных на участников акций протеста, которые состоялись 15 марта. По подсчетам правозащитников, в областных центрах сотрудники милиции задержали вчера более 15 человек.

Гродно.

Стало известно, что на двоих участников акции 15 марта, которые были в масках, составили протоколы правонарушения. Это **Роман Кац и Андрей Книга**. Когда будет суд - неизвестно. Еще одного, несовершеннолетнего, отпустили из РОВД Ленинского района ночью. Правозащитники выясняют судьбу остальных задержанных, но в РОВД информации не дают и направляют в пресс-

службу областного управления внутренних дел. Председатель Ленинского суда Гродно отказалась встретиться с правозащитниками, которые хотели проверить информацию о судах, сославшись на неприемный день. В суд Ленинского района везут активиста ОГП **Александра Лаврентьева**.



Около 12.30 стало известно, что Александр Лаврентьев находился в гродненском изоляторе временного содержания. Его должны привезти в суд Ленинского района для рассмотрения административного дела. Но якобы сначала повезли в РОВД. Тем временем правозащитников попросили покинуть здание суда, сославшись на обеденное время.

Судья Дмитрий Бубенчик начал процесс в 15 часов, не представившись. Лаврентьев отказался от дачи показаний, так как не видит в этом смысла. Судья не может разобрать, что написано в протоколе правонарушения. Просмотрел видео с места событий. Выступили свидетели - майор Андрей Пигулский, следующий свидетель старший лейтенант Кашкевич. После перерыва судья вынес постановление - 13 суток ареста.

Могилев.

Пока известно, что в суде Ленинского района на 10 часов утра назначено рассмотрение административных дел **Александра Царюка** и **Александра Ноженко**. На них были составлены протоколы за неподчинение сотрудникам милиции (ст 23.4 КоАП). Пока они в изоляторе временного содержания. Правозащитники сообщают, что среди задержанных вчера - Александра Страха нет.

Задержанную вчера мать четырех несовершеннолетних детей **Елену Крень**, сегодня вызвали на 9 утра, дали повестку в РОВД на 12.30 и составили протокол правонарушения по ст. 23.34 КоАП (участие в несанкционированном массовом мероприятии).

В Ленинском суде Могилева появился список рассматриваемых административных дел, в котором фигурируют задержанные вчера участники акции. В списке 8 лиц. Судья В. Полякова в 14-00 начнет рассмотрение дела **Игоря Черяка** (ранее подавался как Черняк), а в 14-30 - **Александра Ноженко.**



Александр Ноженко (пенсионер, ликвидатор аварии на ЧАЭС) попросил судью дать ему сутки, потому что он собирает деньги на операцию по зрению и боится, что если ему дадут штраф, он останется слепым. Подписал бумагу о признании вины и согласии на сокращенный порядок суда. Судья Полякова вынесла постановление об административном предупреждении. Это самое мягкое наказание.

Игоря Черяка обвиняют в неподчинении и участии в несанкционированном митинге. Черяк частично признал вину по обоим статьям.

Свидетель - Юдин Александр Сергеевич, командир команды ОМОН УВД Могоблисполкома. Он заявил, что когда они подошли кЧеряку, то вежливо представились и показали удостоверения. Когда Черяка начали хватать, Юдин, якобы, взял удостоверение в зубы и все окружающие могли видеть это

удостоверение. Еще один свидетель - Ермолин Сергей Сергеевич. Судья Полякова решила посмотреть видео, а затем выслушала свидетеля - инспектора РОВД Дениса Ваньковича. Постановление - арест на 15 суток.

Судья Т. Костюк рассматривает дело **Елены Крень**. Начало в 14-00. Приговор - штраф 10 базовых величин.

Дело **Александра Царюка** на рассмотрении у судьи Ольги Бекушевой, постановление - штраф 25 базовых величин.

Олега Метелицу судья С. Мазурова наказала арестом на 12 суток.

Также во второй половине дня пройдут суды над **Дмитрием Люнтовым, Константином Черновым** и **Еленой Кисель**.

У Чернова переломы обеих рук, которые он получил до акции. Ему присудили штраф в размере 20 базовых величин. Судья - Т. Рубис.

Елену Кисель судья Ратникова наказала штрафом в размере 15 базовых величин по ч.1 ст. 23.34 КоАП.

Дело **Дмитрия Люнтова** рассматривала судья Литвина, которая вынесла постановление об аресте на 15 суток.

Твитнуть



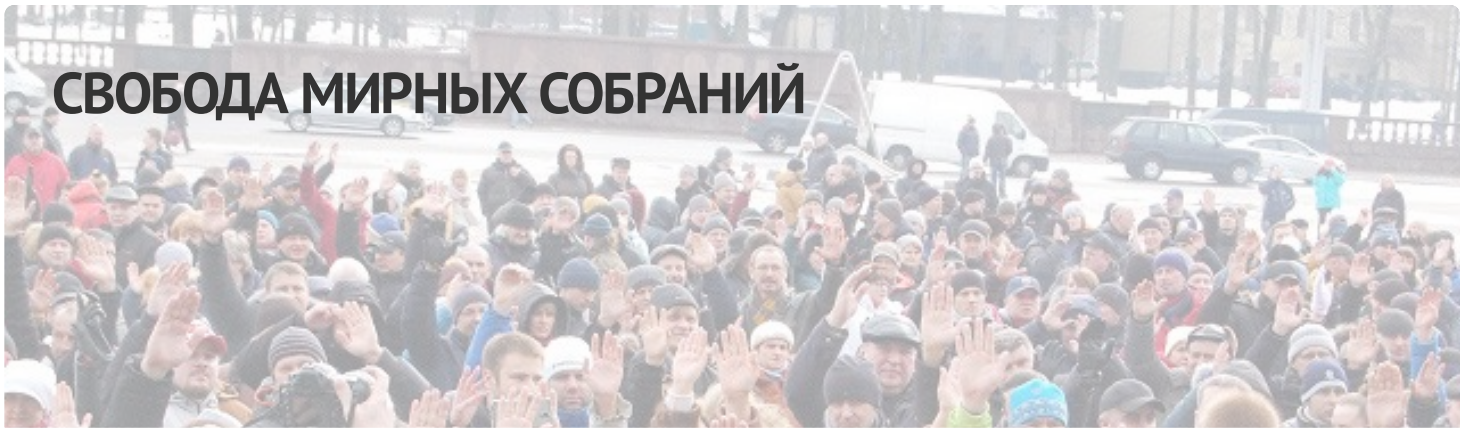

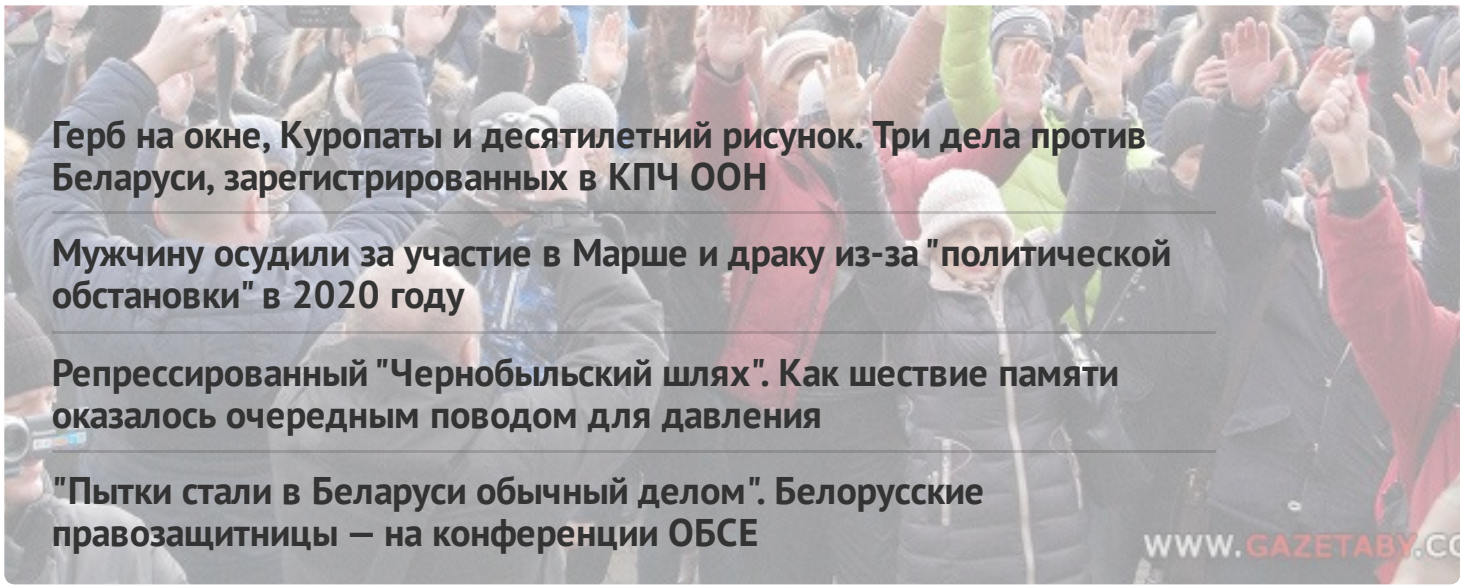

Герб на окне, Куропаты и десятилетний рисунок. Три дела против Беларуси, зарегистрированных в КПЧ ООН

Мужчину осудили за участие в Марше и драку из-за "политической обстановки" в 2020 году

Репрессированный "Чернобыльский шлях". Как шествие памяти оказалось очередным поводом для давления

"Пытки стали в Беларуси обычный делом". Белорусские правозащитницы — на конференции ОБСЕ

WWW.GAZETABY.CO

ПЕНИТЕНЦИАРНАЯ СИСТЕМА

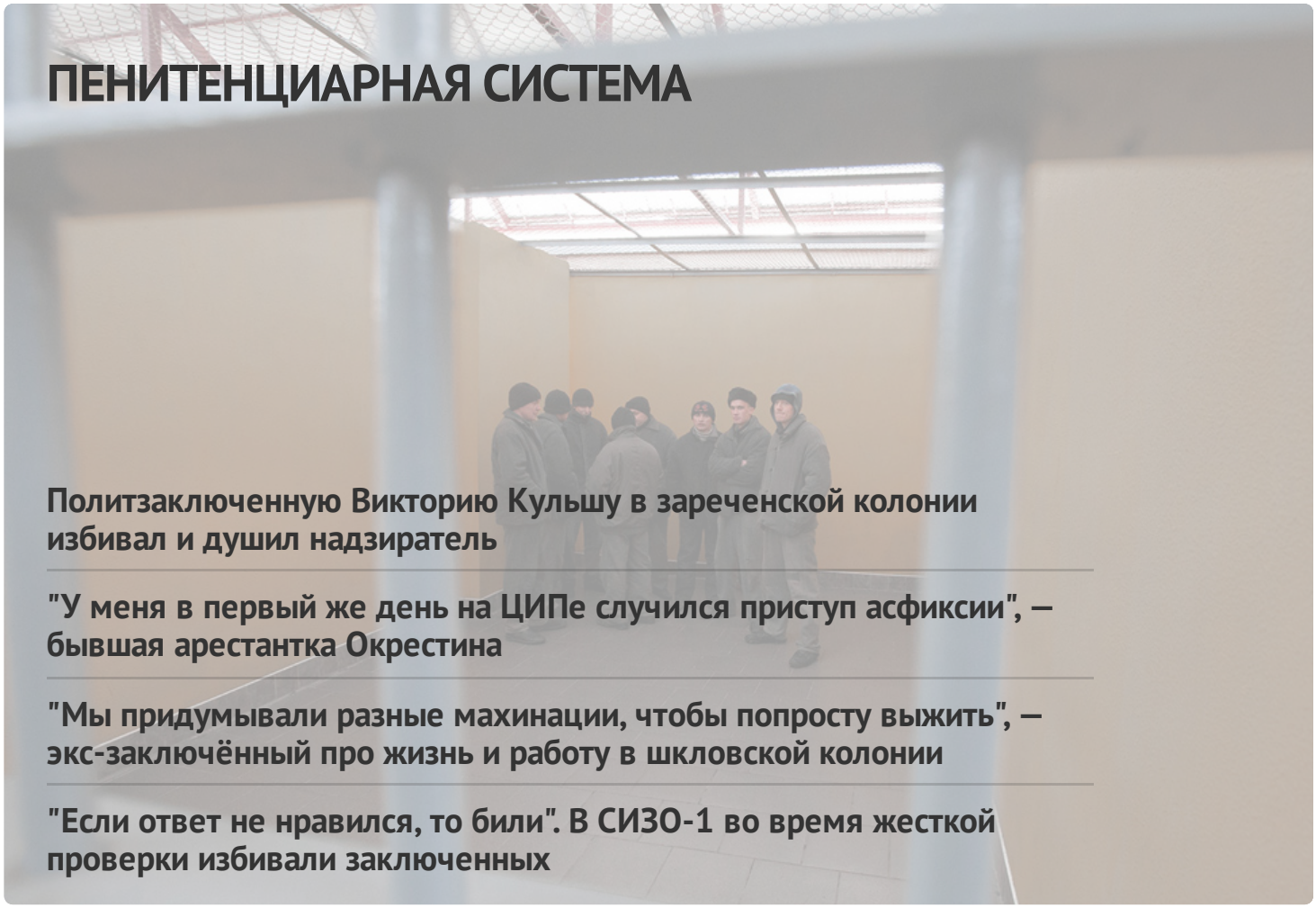

Политзаключенную Викторию Кульшу в зареченской колонии избивал и душил надзиратель

"У меня в первый же день на ЦИПе случился приступ асфиксии", — бывшая арестантка Окрестина

"Мы придумывали разные махинации, чтобы попросту выжить", — экс-заключённый про жизнь и работу в шкловской колонии

"Если ответ не нравился, то били". В СИЗО-1 во время жесткой проверки избивали заключенных

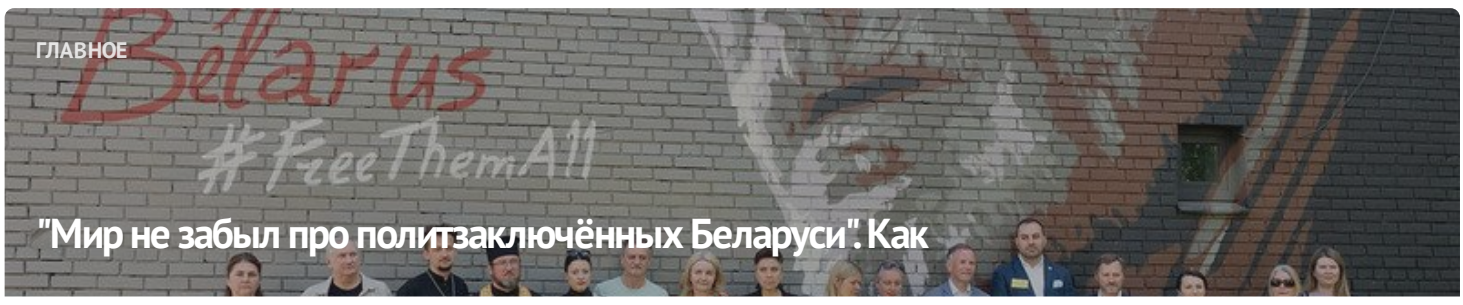

ГЛАВНОЕ

"Мир не забыл про политзаключённых Беларуси". Как



международное сообщество выражает солидарность по случаю Дня политзаключённых дополнено



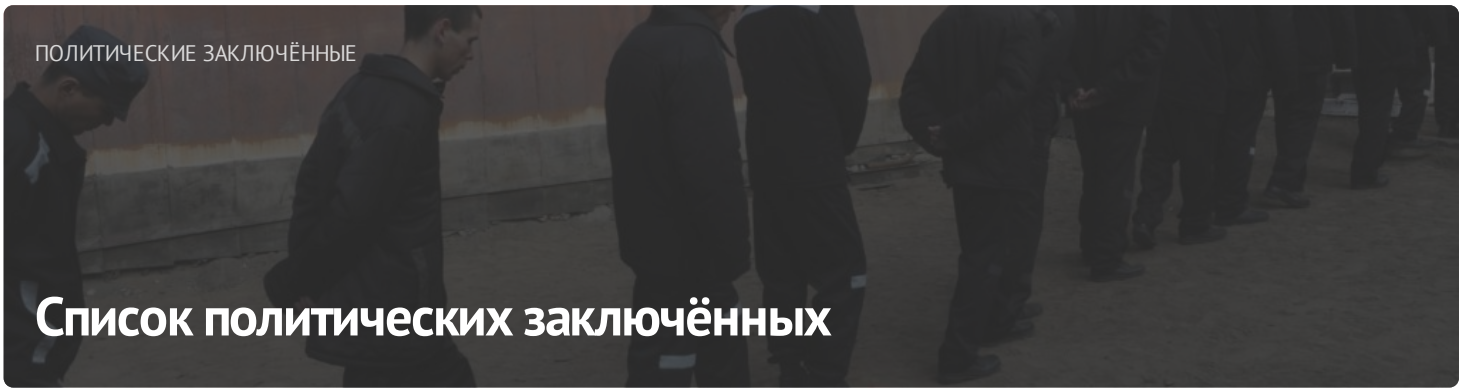

ПОСЛЕДНИЕ НОВОСТИ

- День политзаключённых в Беларуси. К каким мероприятиям можно присоединиться?
- Витебскому арт-менеджеру Владимиру Булавскому назначили два года колонии
- Приговор гомельскому журналисту-фрилансеру Евгению Меркису огласят 30 мая
- Вынесены приговоры репетитору Евгению Ливянту, его семье и коллеге
- Возобновился суд над фельдшером Артуром Хлусом, обвиняемым в массовых беспорядках
- Задержания священников, сутки, давление на политзаключённых: хроника преследования 24-25 мая (дополнено)
- "Беларусы в опасности, они стали жертвами злоупотреблений властей". Юрист "Вясны" Павел Сапелко прокомментировал новый доклад Московского механизма ОБСЕ
- За комментарии в социальных сетях в Гомеле осудили юриста
- Мужчину осудили за участие в протестной акции в 2020 году на два с половиной года "домашней

МОНИТОРИНГ НАРУШЕНИЙ

Ситуация с правами человека в Беларуси. Апрель 2023



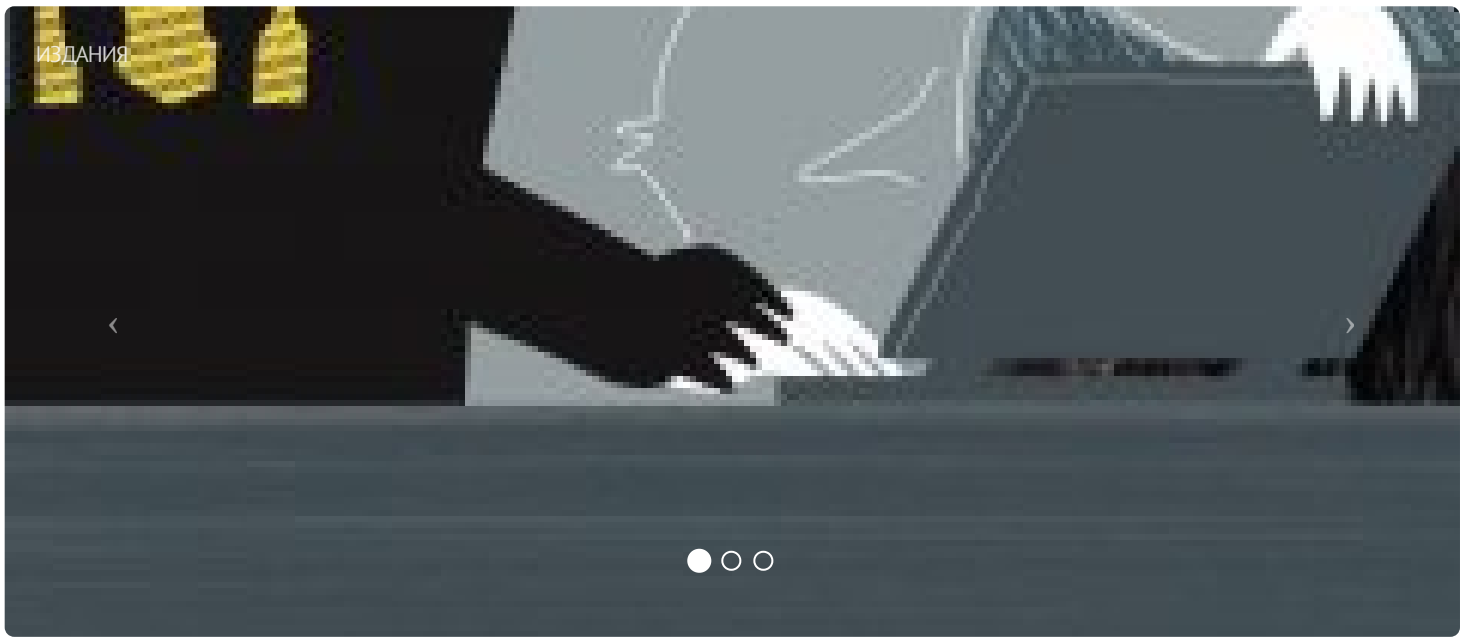

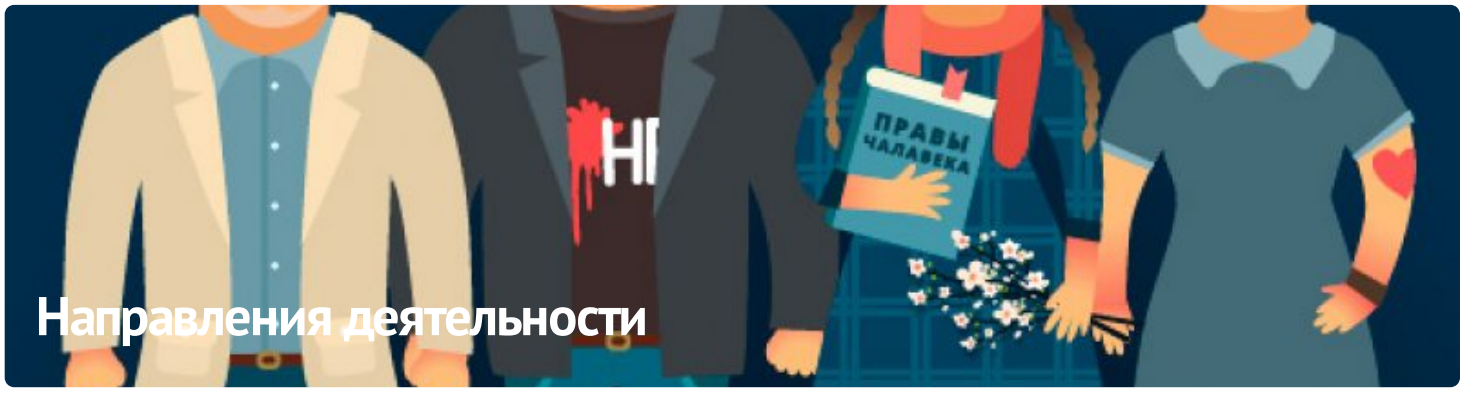

ПАРТНЁРСТВО

ЧЛЕНСТВО

























E-mail: viasna@spring96.org | При использовании материалов активная ссылка на сайт обязательна | RSS

CC BY