Информационный справочник адресов и индексов

Самый большой информационный справочник для поиска адресов и индексов.

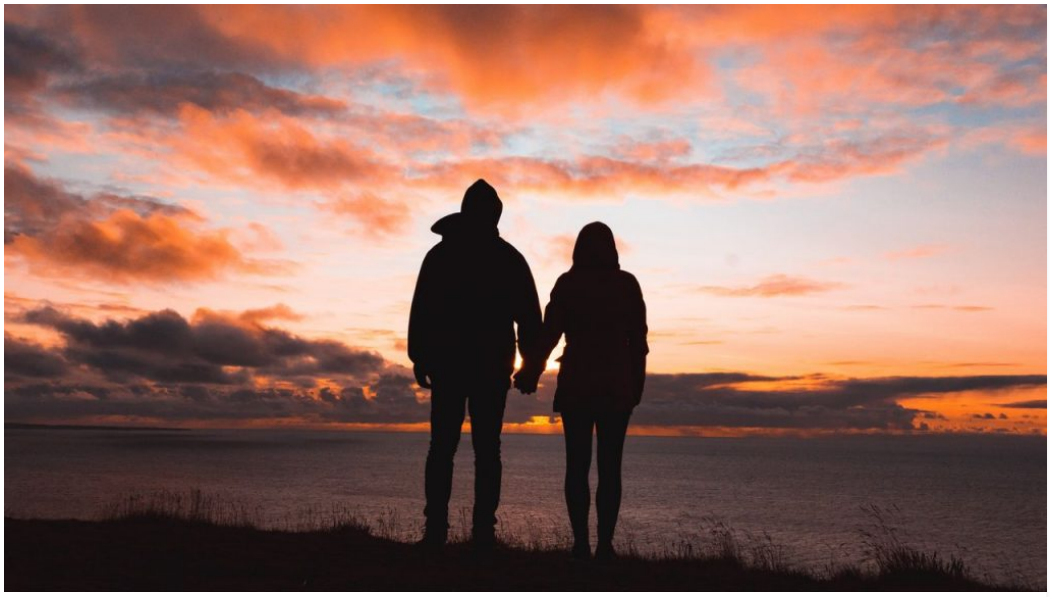

Адреса

идн пинский ровд адрес

17.09.2021 admin 0 Комментариев адрес организации, адрес предприятия, адреса, где расположен, какой адрес, по какому адресу

База данных белорусских госслужащих

Войти через социальную сеть

ОВД Пинского райисполкома

Пинск, 225702, ул. Кирова, 53

37 (число в базе данных сайта)

3.07 (средний рейтинг сотрудников)

служащие организации

Инспектор отделения по гражданству и миграции

Пинск, 225702, ул. Кирова, 53

Участковый инспектор по делам несовершеннолетних

Пинск, 225702, ул. Кирова, 53

Участковый инспектор милиции

Пинск, 225702, ул. Кирова, 53

Начальник инспекции по делам несовершеннолетних

Пинск, 225702, ул. Кирова, 53

Участковый инспектор милиции

Пинск, 225702, ул. Кирова, 53

Участковый инспектор милиции

Пинск, 225702, ул. Кирова, 53

Участковый инспектор милиции

Пинск, 225702, ул. Кирова, 53

Начальник отделения по гражданству и миграции

Пинск, 225702, ул. Кирова, 53

Пинск, 225702, ул. Кирова, 53

Первый заместитель начальника

Пинск, 225702, ул. Кирова, 53

Первый заместитель начальника – начальник криминальной милиции

Пинск, 225702, ул. Кирова, 53

Участковый инспектор милиции

Пинск, 225702, ул. Кирова, 53

Старший участковый инспектор милиции

Пинск, 225702, ул. Кирова, 53

Участковый инспектор милиции

Пинск, 225702, ул. Кирова, 53

Пинск, 225702, ул. Кирова, 53

Старший участковый инспектор милиции

Пинск, 225702, ул. Кирова, 53

Участковый инспектор милиции

Пинск, 225702, ул. Кирова, 53

Старший участковый инспектор милиции

Пинск, 225702, ул. Кирова, 53

Участковый инспектор милиции

Пинск, 225702, ул. Кирова, 53

Участковый инспектор милиции

Пинск, 225702, ул. Кирова, 53

Старший инспектор по разрешительной работе

Пинск, 225702, ул. Кирова, 53

Участковый инспектор милиции

Пинск, 225702, ул. Кирова, 53

Старший участковый инспектор милиции

Пинск, 225702, ул. Кирова, 53

Участковый инспектор милиции

Пинск, 225702, ул. Кирова, 53

Участковый инспектор по делам несовершеннолетних

Пинск, 225702, ул. Кирова, 53

Участковый инспектор милиции

Пинск, 225702, ул. Кирова, 53

Пинск, 225702, ул. Кирова, 53

Участковый инспектор милиции

Пинск, 225702, ул. Кирова, 53

Старший инспектор по делам несовершеннолетних

Пинск, 225702, ул. Кирова, 53

Участковый инспектор милиции

Пинск, 225702, ул. Кирова, 53

Участковый инспектор милиции

Пинск, 225702, ул. Кирова, 53

Пинск, 225702, ул. Кирова, 53

Участковый инспектор милиции

Пинск, 225702, ул. Кирова, 53

Заместитель начальника – начальник милиции общественной безопасности

Пинск, 225702, ул. Кирова, 53

Участковый инспектор милиции

Пинск, 225702, ул. Кирова, 53

Участковый инспектор милиции

Пинск, 225702, ул. Кирова, 53

Участковый инспектор милиции

Пинск, 225702, ул. Кирова, 53

связанные публикации

Расскажите о нас в социальных сетях

разделы

ссылки

инициатива

«Наш дом» — это международная общественная организация, зародившаяся в Беларуси в 2002 году как гражданская кампания.

Гражданская Кампания поставила целью всемерное развитие гражданской активности в республике и защиту прав граждан, организация продолжает начатое дело.

Хотите поделиться информацией?

Источник

ИДН Пинского РОВД

Инспекция по делам несовершеннолетних (ИДН) — подразделение, которое осуществляет деятельность по профилактике безнадзорности и правонарушений несовершеннолетних.

Правовая помощь подросткам находящимся в трудной жизненной ситуации. Пропаганда правопослушного образа жизни.
1. Условия

Показать полностью.
1.1. Каждый участник, который вступает в сообщество, обязан быть ознакомлен с данными правилами.

1.2. Если участник не согласен с каким-либо положением настоящих правил или ощущает вероятность негативных для себя последствий, ему рекомендуется отказаться от совершения любых действий в данном сообществе.

1.3. Факт вступления в сообщество или совершения любых действий в нем считается подтверждением того, что пользователь ознакомлен и согласен с каждым пунктом данных правил.

1.4. Незнание любого пункта настоящих правил не является основанием для жалобы на действия администрации группы.

1.5. Настоящие правила могут быть отредактированы без предупреждения пользователей и администрации.

2.1. Пользователю запрещено употреблять любую нецензурную лексику в своих комментариях, даже завуалированную. При многократных нарушениях данного пункта пользователь может быть заблокирован сроком от 1 до 7 дней.

2.2. Администрация сообщества имеет право удалить любой комментарий без разъяснения причин.

2.3. Запрещено каким-либо образом оскорблять других участников постов или его родных/друзей.

2.4. Запрещено каким-либо образом оскорблять администрацию сообщества, если вы хотите раскритиковать их действия, то можете сделать это в сообщения сообщества.

2.5. Запрещена реклама любых объектов.

3.1. Администрация имеет право заблокировать любого пользователя на любой срок.

3.2. Если причиной блокировки пользователя стало нарушение правил сообщества, то администрация обязана оставить комментарий с полным

текстом того пункта правил, который был нарушен.

Напоминаем общение между участниками группы и другими пользователями должно происходить на основе взаимного уважения друг друга. Мы рады любому общению, готовы к открытому обсуждений любых тем затронутых в сообществе.

Артем Середич запись закреплена

Артем Середич запись закреплена

Артем Середич запись закреплена

Упк Пинский запись закреплена

Рекомендации по безопасности в цифровом пространстве

Рассмотрим основные уловки кибермошенников, а также рекомендации по противодействию последним:

1. Клонирование SIM-карты.
Показать полностью.
Информация с SIM-карты оператора сотовой подвижной электросвязи, которая попала в руки злоумышленника, может быть скопирована (клонирована) в память компьютера, а потом перенесена на «чистую» SIM-карту. После чего она может быть вывезена за границу и активирована в режиме роуминга. Однако счета за оказанные услуги связи будут выставлены владельцу, на которого она зарегистрирована.
Для защиты от подобного вида мошенничества никогда не следует передавать свою SIM-карту третьим лицам, особенно незнакомым. При сдаче телефона или другого устройства связи в ремонт необходимо извлечь SIM-карту.

2. Просьба о помощи.
Достаточно распространенный вид мошенничества. Абоненту приходит SMS с просьбой о помощи. Вариантов таких сообщений достаточно много, но суть у них одна. Например: «Мама (папа, сестра, брат и т.д.), пишу с чужого номера. На моем телефоне закончились деньги. Срочно положи столько-то рублей на номер...» Могут приходить сообщения о «попадании в аварию», «неприятности с контролерами в общественном транспорте» и т.д.
Для защиты от такого вида мошенничества всегда необходимо уточнить у родных, друзей, знакомых полученную информацию.
3. Ошибочный платеж («Верните деньги!»).
Существует несколько схем такого мошенничества, рассмотрим их подробнее.
SMS может приходить как от оператора сотовой связи (злоумышленник на самом деле пополнил баланс мобильного телефона пользователя), так и с произвольного номера, повторяя «оригинальное» сообщение оператора.

Причем в первом случае деньги, как правило, зачисляются на счет абонента, а во втором – нет.

Далее на мобильный номер абонента может поступить звонок с просьбой о возврате денежных средств на определенный номер злоумышленника за ошибочно произведенный платеж. Абонент, подтвердив свое согласие о возврате денежных средств, переводит указанную «ошибочную» сумму на мобильный номер злоумышленника. В первом случае злоумышленник обращается с заявлением к сотовому оператору и повторно переводит со счета абонента-жертвы сумму «ошибочного» платежа. Второй вариант развития событий предполагает, что деньги на счет абонента фактически не поступают, а абонент делится со злоумышленником своими деньгами.

4. Входящие звонки с неизвестных иностранных номеров.

Данный вид мошенничества также основывается на невнимательности абонента.

Например, глубокой ночью абоненту поступает входящий звонок из-за границы, который буквально сразу сбрасывается, а абонент не успевает на него ответить. Абонент, находясь в сонном состоянии, перезванивает на неотвеченный неизвестный иностранный номер, а после установления соединения либо ничего не слышит, либо у него включается автоответчик. При этом со счета абонента списываются денежные средства.

Для защиты от данного вида мошенничества абоненту необходимо проверять номер мобильного оператора, на который он собирается сделать звонок, и без необходимости не перезванивать на незнакомые иностранные номера.

5. Странные номера входящих вызовов и SMS.

Этот вид мошенничества предполагает деятельность злоумышленников, связанную с незаконной терминацией (оригинацией) голосового трафика в обход надлежащих коммутационных узлов операторов электросвязи, уполномоченных на пропуск международного и (или) межсетевого трафика, и (или) использованием услуги IP-телефонии в нарушение установленного законодательством порядка.

Подобная деятельность влечет негативные экономические последствия как для операторов электросвязи, уполномоченных на пропуск международного и (или) межсетевого трафика, а также на оказание услуг телефонии по IP-протоколу в пределах действия сетей электросвязи Республики Беларусь, так и для абонента, с лицевого счета которого в случае осуществления звонка на подобные номера будут списаны средства как за исходящий вызов.

6. Звонки со стороны «службы поддержки» сотового оператора.

Злоумышленники представляются сотрудниками технической поддержки оператора и под различными предлогами (несвоевременная оплата счета, технические проблемы, случайная блокировка абонентского номера технической службой, сбой в работе оборудования, перевод оборудования оператора для работы с другими голосовыми кодеками и т.д.) предлагают абоненту либо перевести деньги на указанный ими номер, либо оплатить штраф, либо перезвонить на короткий номер для решения возникшей

проблемы или на номер телефона, на котором будет включен автоответчик с «рекомендацией», какие действия предпринять абоненту в дальнейшем. Чтобы исключить данной вид мошенничества, необходимо помнить, что операторы сотовой связи всегда приглашают абонента в фирменный центр продаж своих услуг в целях решения всех возникших проблемных вопросов.

7. Выигрыш приза.
На телефон абонента поступает звонок (также возможно получение SMS). При этом звонящий представляется сотрудником известной радиостанции, банка, телеканала или туристической фирмы и поздравляет абонента с выигрышем ценного приза, туристической поездки и т.д.
Для получения приза абоненту предлагается в течение ближайших минут перезвонить на короткий номер указанной компании, где абонента в очередной раз поздравят с выигрышем ценного приза и предложат оплатить, например, налог на выигрыш, перечислив денежные средства на электронный кошелек или предоставив в течение часа сотруднику компании данные карты экспресс-оплаты за услуги связи на определенную сумму.
После этого обманутый абонент приезжает за призом в офис известной компании и узнает, что никакого розыгрыша не проводилось.
Чтобы не стать жертвой такого мошенничества, не стоит спешить перезванивать на короткие номера и отправлять денежные суммы на электронные кошельки различных платежных систем. Самый верный способ – обратиться в офис названной компании, телеканала, радиостанции, банка или туристической фирмы и на месте уточнить у сотрудников все вопросы, связанные с возможным выигрышем. Не стоит забывать, что, как правило, компании всегда освещают в средствах массовой информации ход и результаты проведения различного рода розыгрышей и акций.

8. Звонки со стороны «банковских структур и организаций».
Всегда стоит помнить, что настоящий технический специалист или сотрудник банка никогда, ни в каких случаях не будет запрашивать у клиента конфиденциальную информацию, касающуюся реквизитов банковской карты, а также персональные данные из паспорта и т.д.
В случае возникновения подозрения, что с вами разговаривает злоумышленник, необходимо прекратить разговор, а для уточнения вопросов, возникших с вашей банковской картой или банковским счетом, самостоятельно перезвонить по номеру горячей линии банка, указанного на его официальном интернет-сайте.
Также не следует перезванивать на тот номер телефона, с которого вам звонили злоумышленники. Так как он с высокой степенью вероятности будет изначально подменен или вы сами можете дозвониться до злоумышленников, которые затем продолжат разыгрывать свой «спектакль».
Стоит в том числе иметь в виду, что в настоящее время существуют

технологии, позволяющие злоумышленникам заблокировать телефонную линию жертвы и перенаправлять все последующие ее звонки на мошенников.
В данном случае, если у вас имеются достаточные подозрения, то для связи с банком воспользуйтесь, к примеру, стационарным телефоном.
Запомните, ни в коем случае не сообщайте злоумышленникам реквизиты вашей банковской карты и не осуществляйте перевод средств на другие счета, которые предложены звонящим злоумышленником.»

9. К вам пришла SMS с просьбой перейти по указанной ссылке для разблокирования вашей электронной почты, аккаунта в соцсети и т.д.
SMS-рассылка в настоящее время стала очень популярным инструментом для продвижения своих товаров, работ и услуг, а также информирования клиентов о новых акциях и т.д.
К SMS, которые содержат ссылку, следует относиться с настороженностью. Учитывая, что объем SMS ограничен, многие компании используют сервисы по сокращению ссылок и понять, на какой интернет-ресурс ведет конкретная ссылка, не представляется возможным.
Этим и пользуются злоумышленники, перенаправляя при помощи таких SMS, содержащих сокращенные ссылки, на свои ресурсы, где обычно на визуально схожей с оригинальной страницей интернет-ресурса злоумышленники предлагают, к примеру, ввести свой логин и пароль или иные данные, которые затем получают злоумышленники для доступа к вашему личному кабинету, странице соцсети и т.д.
Кроме того, переход по ссылке может означать автоматический акцепт предлагаемой услуги.
Перед переходом по ссылке, присланной в SMS, всегда следует еще раз перепроверить информацию, позвонив на горячую линию сервиса или зайдя на их интернет-ресурс.

Стоит помнить, что мошенники идут в ногу со временем, а общество постоянно повышает уровень своих цифровых знаний, всё больше узнает о социальной инженерии и иных методах злоумышленников, поэтому используемые сейчас последними способы и средства для хищения денежных средств в скором времени могут стать неактуальными, поэтому в любой ситуации нужно оставаться предельно внимательными и досконально разобраться в случившемся, прежде чем сообщить кому-то свои персональные данные или совершить какие-либо действия по указанию мошенника. Ведь Ваша безопасность, в первую очередь, в Ваших руках!

Источник

База данных белорусских госслужащих

Войти через социальную сеть

ОВД Пинского горисполкома

Пинск, 225702, ул. Кирова, 53

51 (число в базе данных сайта)

2.64 (средний рейтинг сотрудников)

служащие организации

Старший участковый инспектор милиции

Пинск, 225702, ул. Кирова, 53

Участковый инспектор милиции

Пинск, 225702, ул. Кирова, 53

Старший участковый инспектор милиции

Пинск, 225702, ул. Кирова, 53

Пинск, 225702, ул. Кирова, 53

Заместитель начальника по идеологической работе и кадровому обеспечению

Пинск, 225702, ул. Кирова, 53

Участковый инспектор милиции

Пинск, 225702, ул. Кирова, 53

Участковый инспектор милиции

Пинск, 225702, ул. Кирова, 53

Участковый инспектор милиции

Пинск, 225702, ул. Кирова, 53

Участковый инспектор милиции

Пинск, 225702, ул. Кирова, 53

Участковый инспектор по делам несовершеннолетних

Пинск, 225702, ул. Кирова, 53

Старший участковый инспектор милиции

Пинск, 225702, ул. Кирова, 53

Пинск, 225702, ул. Кирова, 53

Участковый инспектор милиции

Пинск, 225702, ул. Кирова, 53

Участковый инспектор по делам несовершеннолетних

Пинск, 225702, ул. Кирова, 53

Участковый инспектор милиции

Пинск, 225702, ул. Кирова, 53

Старший участковый инспектор милиции

Пинск, 225702, ул. Кирова, 53

Участковый инспектор милиции

Пинск, 225702, ул. Кирова, 53

Участковый инспектор по делам несовершеннолетних

Пинск, 225702, ул. Кирова, 53

Участковый инспектор милиции

Пинск, 225702, ул. Кирова, 53

Старший участковый инспектор милиции

Пинск, 225702, ул. Кирова, 53

Пинск, 225702, ул. Кирова, 53

Первый заместитель начальника – начальник криминальной милиции

Пинск, 225702, ул. Кирова, 53

Участковый инспектор милиции

Пинск, 225702, ул. Кирова, 53

Участковый инспектор по делам несовершеннолетних

Пинск, 225702, ул. Кирова, 53

Участковый инспектор милиции

Пинск, 225702, ул. Кирова, 53

Участковый инспектор милиции

Пинск, 225702, ул. Кирова, 53

Участковый инспектор милиции

Пинск, 225702, ул. Кирова, 53

Участковый инспектор милиции

Пинск, 225702, ул. Кирова, 53

Участковый инспектор милиции

Пинск, 225702, ул. Кирова, 53

Участковый инспектор милиции

Пинск, 225702, ул. Кирова, 53

Участковый инспектор милиции

Пинск, 225702, ул. Кирова, 53

Участковый инспектор милиции

Пинск, 225702, ул. Кирова, 53

Участковый инспектор милиции

Пинск, 225702, ул. Кирова, 53

Участковый инспектор милиции

Пинск, 225702, ул. Кирова, 53

Участковый инспектор милиции

Пинск, 225702, ул. Кирова, 53

Участковый инспектор по делам несовершеннолетних

Пинск, 225702, ул. Кирова, 53

Участковый инспектор по делам несовершеннолетних

Пинск, 225702, ул. Кирова, 53

Участковый инспектор милиции

Пинск, 225702, ул. Кирова, 53

Участковый инспектор милиции

Пинск, 225702, ул. Кирова, 53

Участковый инспектор милиции

Пинск, 225702, ул. Кирова, 53

Начальник инспекции по делам несовершеннолетних

Пинск, 225702, ул. Кирова, 53

Пинск, 225702, ул. Кирова, 53

Участковый инспектор милиции

Пинск, 225702, ул. Кирова, 53

Участковый инспектор милиции

Пинск, 225702, ул. Кирова, 53

Участковый инспектор милиции

Пинск, 225702, ул. Кирова, 53

Участковый инспектор милиции

Пинск, 225702, ул. Кирова, 53

Участковый инспектор милиции

Пинск, 225702, ул. Кирова, 53

Участковый инспектор милиции

Пинск, 225702, ул. Кирова, 53

Старший участковый инспектор по делам несовершеннолетних

Пинск, 225702, ул. Кирова, 53

Старший участковый инспектор милиции

Пинск, 225702, ул. Кирова, 53

Участковый инспектор по делам несовершеннолетних

Пинск, 225702, ул. Кирова, 53

Участковый инспектор милиции

Пинск, 225702, ул. Кирова, 53

Пинск, 225702, ул. Кирова, 53

связанные публикации

Расскажите о нас в социальных сетях

разделы

ссылки

инициатива

«Наш дом» — это международная общественная организация, зародившаяся в Беларуси в 2002 году как гражданская кампания.

Гражданская Кампания поставила целью всемерное развитие гражданской активности в республике и защиту прав граждан, организация продолжает начатое дело.

Хотите поделиться информацией?

Источник

Idn Pinsk

Idn Pinsk запись закреплена

Idn Pinsk запись закреплена

Idn Pinsk запись закреплена

Idn Pinsk запись закреплена

УВД Брестского облисполкома

Насилие и жестокое обращение над несовершеннолетними, как социально-психологическое явление современного общества

Проблема насилия является сейчас одной из актуальных. Эта проблема не нова, она существовала всегда и во всех странах мира. В повседневной жизни люди почти ежедневно сталкиваются с различными ситуациями насилия, агрессии и жестокости. Этому в немалой степени способствует спокойное отношение окружающих к проявлениям жестокости. Показать полностью.

На базе ГУО «Социально-педагогический центр г.Пинска» состоялось заседание учебно-методического объединения приемных родителей и родителей-воспитателей по теме «Насилие и жестокое обращение над несовершеннолетними, как социально-психологическое явление современного общества». Участие в семинаре-практикуме приняли начальник инспекции по делам несовершеннолетних Пинского ГОВД майор милиции Юрий Куцевич, работники отделения социальной адаптации и реабилитации ГУ «Территориальный центр социального обслуживания населения г.Пинска», сотрудники отделения наркоконтроля и противодействию торговле людьми Пинского ГОВД, представители ПГОО «Клуб деловых женщин «Юго-Запад» и управления по образованию Пинского горисполкома.

Участниками семинара-практикума освещены проблемы жестокого обращения и насилия в семье, его проявления, последствия для ребенка. Приемные родители и родители-воспитатели узнали о работе территориального центра социального обслуживания населения с

жертвами насилия и о функционировании кризисной комнаты на базе ГУО «Социально-педагогический центр г. Пинска». Председатель клуба деловых женщин сообщила о деятельности их организации, о видах помощи жертвам насилия и о взаимодействии в данном направлении с ведомствами города. И в завершении семинара педагогом-психологом центра проведен практикум с целью закрепления и усвоения полученных знаний о насилии.

Источник

Участковые инспекторы милиции отчитаются перед населением о проделанной работе за прошедший год

График проведения отчетов участковых инспекторов Пинского РОВД перед населением

Старший участковый инспектор майор милиции
Колесникович Владимир Янославович
тел. 8-029-397-98-10

Участковый инспектор капитан милиции Колесникович Николай Адамович, тел. 8-029-198-45-47

Начальник РОВД подполковник милиции
Козак Сергей Васильевич

Старший участковый инспектор майор милиции Козел Виталий Иванович, тел. 8-029-355-26-39

Начальник ООПП Пинского РОВД подполковник милиции Шукало Владимир Васильевич

Старший участковый инспектор майор милиции Козел Виталий Иванович, тел. 8-029-355-26-39

Начальник ООПП Пинского РОВД подполковник милиции Шукало Владимир Васильевич

Участковый инспектор капитан милиции Верениц Александр Владимирович,
тел. 8-029-522-66-82

Участковый инспектор лейтенант милиции Ищенко Александр Владимирович,

тел. 8-029-873-19-62

Старший участковый инспектор майор милиции Медвецкий Федор Юрьевич,
тел. 8-029-941-49-24

27.02.2020 года
в 14. 00

Участковый инспектор капитан милиции Колесникович Николай Адамович,
тел. 8-029-198-45-47

Начальник РОВД подполковник милиции Козак Сергей Васильевич

Участковый инспектор капитан милиции Наривончик Виталий Николаевич,
тел. 8-044-709-10-21

Старший участковый инспектор майор милиции Игнатович Михаил Михайлович,
тел. 8-029-671-01-88

Старший участковый инспектор майор милиции Германович Василий Васильевич,
тел. 8-029-616-03-61

Участковый инспектор капитан милиции Письменников Валентин Николаевич,
тел. 8-029-324-26-71

Участковый инспектор милиции капитан милиции Антоновский Дмитрий Анатольевич,
тел. 8-029-123-71-48

Участковый инспектор милиции майор милиции
Лодыга Александр Николаевич,
тел. 8-029-625-81-14

Участковый инспектор милиции капитан милиции
Шило Иван Александрович,
тел. 8-029-334-74-57

19.

Старший участковый инспектор майор милиции
Колесникович Владимир Янославович,
тел. 8-029-397-98-10

Участковый инспектор милиции старший лейтенант милиции Куневич Виталий Павлович,
тел. 8-044-767-08-80

Участковый инспектор лейтенант милиции
Федулов Артем Михайлович,
тел. 8-029-393-37-31

Участковый инспектор майор милиции Яромчик Александр Михайлович,
тел. 8-029-687-74-53

Старший участковый инспектор майор милиции Игнатович Михаил Михайлович,
тел. 8-029-671-01-88

Источник

- ← идн новополоцкого говд адрес
- идн полоцкого ровд адрес →

Вам также может понравиться

club hotel ruza адрес

17.09.2021 0

как узнать в какую колонию отправили осужденного после суда

18.09.2021 0

как узнать состояние аккумулятора на андроид на самсунг в настройках телефона

19.09.2021 0

Копирайт © 2023 Информационный справочник адресов и индексов. Все права защищены.

Поиск

Тема ColorMag от ThemeGrill. Создано на WordPress.

№ п/п	Должность, звание, Ф.И.О. участкового инспектора милиции, мобильный телефон	Дата и время проведения отчета	Место проведения отчета, адрес	Кто из руководителей ОВД (структурных подразделений) присутствует (звание, должность Ф.И.О.)
1.	07.02.2020 года в 13.00	СДК д. Жидче (д. Жидче ул. Школьная, д. 4Б)	Начальник ОГиМ Пинского РОВД майор милиции Гончар Олег Адамович	
2.	28.02.2020 года в 14. 00	Адм. здание ОАО «Почапово» (д. Почапово, ул. Зеленая, д. 1)	Заместитель начальника Пинского РОВД майор милиции Чечун Николай Александрович	
6.	Участковый инспектор милиции капитан милиции Козел Иван Иванович, тел. 8-029-628-32-54	26.02.2020 года в 10.00	Каллауровичский сельисполком (д. Каллауровичи, ул. Гагарина, 1)	Вриод начальника штаба Пинского РОВД майор милиции Терлецкий Сергей Викторович
7.	Парохонский сельисполком (аг. Парохонск, ул. Ленина, д. 3)	Начальник ОУР Пинского РОВД майор милиции Линкевич Александр Николаевич		

8.	15.02.2020 года в 11.00	СДК аг. Валище (аг. Валище, ул. Октябрьская, 12)	Первый заместитель начальника Пинского РОВД подполковник милиции Кулеш Дмитрий Константинович	
10.	23.02.2020 года в 15.30	СДК д. Камень (д. Камень, ул. 50 лет БССР, 37)	Начальник ИДН Пинского РОВД майор милиции Бартош Артур Николаевич	
11.	14.02.2020 года в 17.00	Адм. здание ОАО «Ставокское» (д. Ставок, ул. Советская, д. 5А)	Начальник УИИ Пинского РОВД майор милиции Дранич Дмитрий Николаевич	
12.	Участковый инспектор милиции капитан милиции Козел Иван Иванович, тел. 8-029-628-32-54	26.02.2020 года в 14.00	Боричевичский сельисполком (д. Боричевичи, ул. Центральная, 1)	Вриод начальника штаба Пинского РОВД майор милиции Терлецкий Сергей Викторович
13.	Участковый инспектор милиции капитан милиции Козел Иван Иванович, тел. 8-029-628-32-54	28.02.2020 года в 11.00	СДК д. Ласицк (д. Ласицк, ул. Советская, д. 10)	Ст. о\у ГБЭП Пинского РОВД майор милиции Терлецкий Дмитрий Григорьевич
14.	22.02.2020 года в 11.00	СДК д. Домашицы (д. Домашицы, ул. Садовая, д. 6)	Заместитель начальника Пинского РОВД по ИРиКО подполковник милиции Будник	

			Виталий Леонидович	
15.	20.02.2020 года в 14.00	СДК аг. Сошно	Заместитель начальника Пинского РОВД майор милиции Чечун Николай Александрович	
16.	31.01.2020 года в 12.00	Логишинский сельисполком (г.п. Логишин, ул. Ленина, 104)	Ст. оперативный дежурный ОДС Пинского РОВД майор милиции Ревенько Сергей Николаевич	
22.02.2019 года в 11.00	СДК д. Кончицы (д. Кончицы, ул. Советская, д. 3)	Заместитель начальника ООПП Пинского РОВД майор милиции Бунь Дмитрий Михайлович		
18.	Участковый инспектор милиции капитан милиции Козел Иван Иванович, тел. 8-029-628-32-54	21.02.2020 года в 13.00	Лопатинский сельисполком (аг. Лопатино, ул. Советская, 11А)	Начальник ОГАИ Пинского РОВД майор милиции Голякович Вячеслав Владимирович
Участковый инспектор милиции старший лейтенант милиции Дунько Дмитрий Витальевич, тел. 8-029- 195-86-98	31.01.2020 года в 11.00	Оснежицкий сельисполком (аг. Оснежицы, ул. Пинская, 2)	Старший инспектор ООПП майор милиции Александр Викторович Архипенко	

Участковый инспектор милиции лейтенант милиции Наумов Валентин Александрович, тел. 8-029-153-78-32.						
20.	07.02.2020 года в 11.00	Плещицкий СДК (аг. Плещицы, ул. Школьная, 37)	Начальник ОГиМ Пинского РОВД майор милиции Гончар Олег Адамович			
01.02.2020 года в 17.00	Пинковичский сельисполком (д. Пинковичи, ул. Лунинецкая, 13)	Старший о\у ГНиПТЛ капитан милиции Сакович Александр Валентинович		22.02.2020 года в 11.00	СДК д. Кошевичи (д. Кошевичи, ул. Центральная, 23)	Первый заместитель начальника Пинского РОВД подполковник милиции Кулеш Дмитрий Константинович
Участковый инспектор милиции капитан милиции Яхновец Олег Александрович, тел. 8-044-485-88-11						
23.						

