5 всебелорусское народное собрание

Делегаты V Всебелорусского народного собрания

10.06.2016 0 519

Напомним, 22-23 июня в Минске состоится V Всебелорусское народное собрание. Пинск на форуме будут представлять 32 человека.

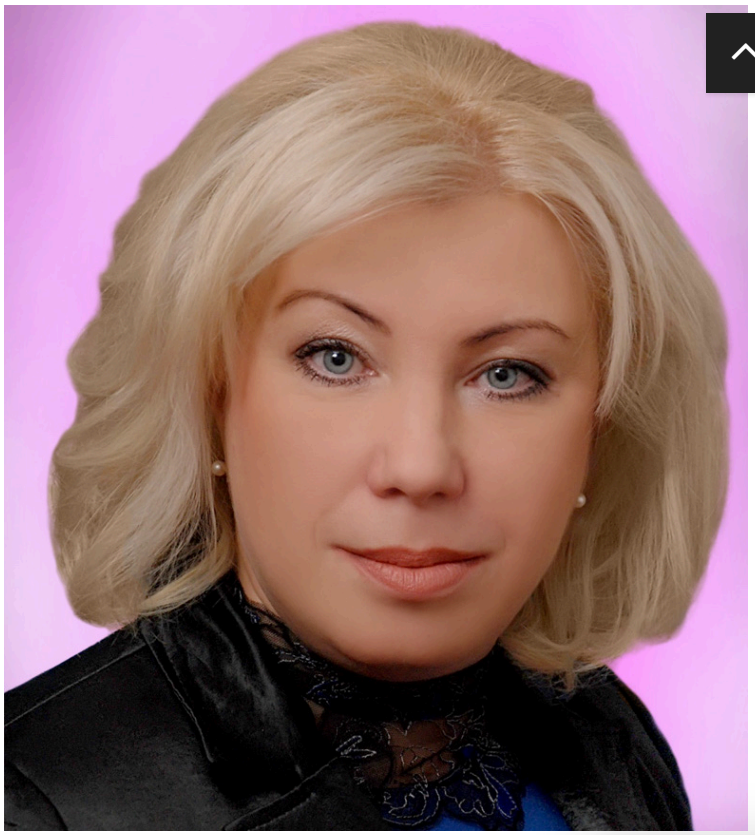

ТГ канал

Марина Владимировна КОВАЛЕВСКАЯ, 1969 года рождения, образование высшее. Директор учреждения образования «Пинский государственный медицинский колледж». Является депутатом Пинского городского и Брестского областного Советов депутатов, возглавляет Пинское представительство Фонда мира. Колледж под руководством Марины Владимировны четырежды был занесен на городскую Доску

почета, а в 2013 г. — на республиканскую Доску почета:

— За годы суверенитета наша страна достигла многого. Главное — это мир, общественное согласие и политическая стабильность. Беларусь твердо стоит на ногах и нацелена на развитие. Слово «РАЗВИТИЕ», полагаю, станет одним из ключевых в выступлениях на Всебелорусском народном собрании. Ведь предстоит разговор не просто об экономических задачах и социальных вопросах, но и о том, что в основе их решения стоит умение управленцев широко мыслить и глубоко анализировать ситуацию. «Думай глобально — действуй локально» — известный принцип достижения успеха. Каждый должен учиться мыслить и поступать по-государственному, рассматривать поставленные

ТГ канал

задачи сквозь призму собственной гражданской позиции, участвовать в их реализации через свою профессиональную деятельность, четко осознавая, что в общем развитии страны заложена частичка и его добросовестного труда. Тогда, действительно, построение лучшего будущего нашей республики станет общим делом.

ТГ канал

Всебелорусское народное собрание не случайно называют современным аналогом вече, которое собиралось для решения важных вопросов. Уверена, что будут услышаны и найдут отражение в итоговых документах предстоящего форума проблемы и предложения с мест. Ведь движущая сила государства — воля народа. Тон общения, несомненно, будет

конструктивным, деловым, искренним, что характерно для Президента Александра Григорьевича Лукашенко.

Ощущения накануне предстоящего исторического события волнительные, и вместе с тем они полны оптимизма. Ожидаю обсуждения вопросов, касающихся развития сфер, формирующих богатейший человеческий капитал: здравоохранения, образования, повышения ответственности и роли семьи в воспитании граждан, культуры и нравственности, духовности, цементирующих общество.

Нам, делегатам Всебелорусского народного собрания, выпала ответственная миссия участвовать в формировании курса, по которому страна будет

ТГ канал

следовать в ближайшем пятилетии. Понимаю, что по возвращении из Минска предстоит не менее ответственная обязанность: донести информацию до тех, кто доверил нам быть делегатами Всебелорусского народного собрания, и своим личным примером продемонстрировать ответственное отношение к принятым кардинальным решениям.

ТГ канал

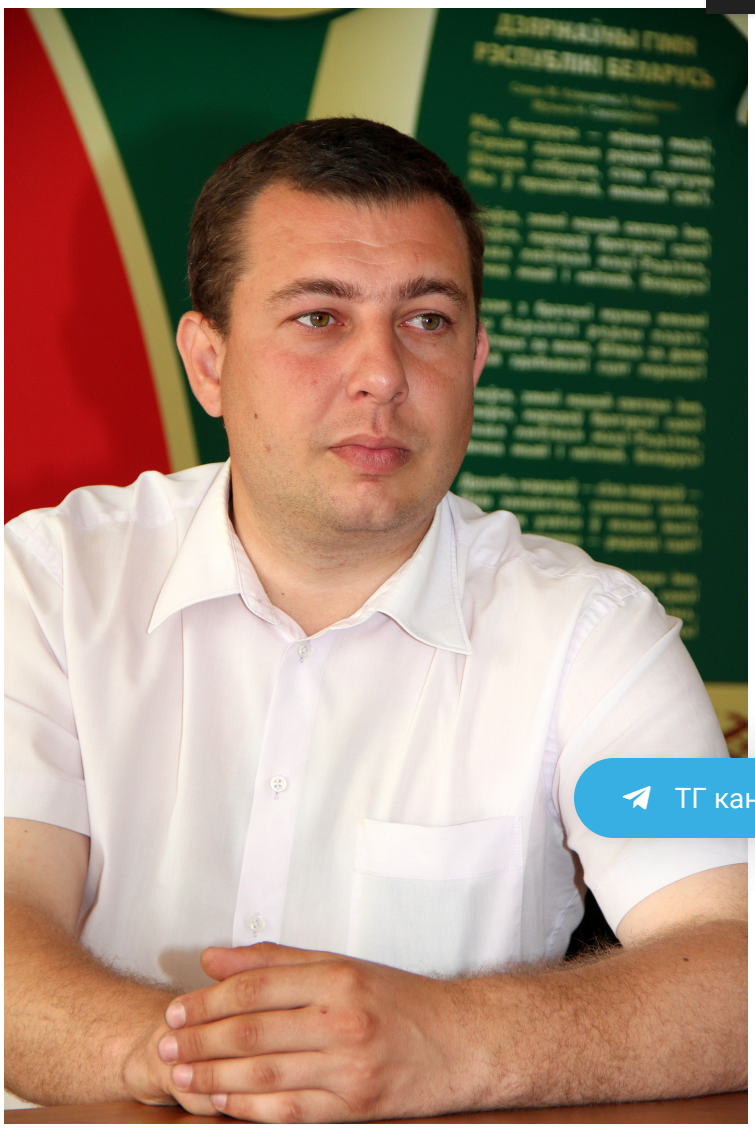

ТГ канал

Андрей Викторович СЫРОВАТКО, 1985 года рождения, образование высшее. Мастер службы эксплуатации наружных газопроводов и сооружений на них филиала «Пинское производственное управление» ПРУП «Брестоблгаз».

Активно занимается общественной деятельностью: возглавляет на предприятии первичные организации Белорусского республиканского союза молодежи, «Белой Руси», является командиром добровольной народной дружины:

— Как специалиста газового хозяйства, меня волнуют вопросы внедрения в производства новейших достижений науки в области автоматизации систем контроля и телеметрии, которые обеспечат надежную эксплуатацию оборудования. А как секретарь первичной организации БРСМ нашего предприятия и специалист по работе с молодежью, не могу не сказать о государственной молодежной политике Республики Беларусь. Ее задача — создать необходимые условия для выбора молодыми гражданами своего

ТГ канал

жизненного пути, развития потенциала и самореализации. Самыми актуальными для молодежи сегодня являются вопросы трудоустройства, уровня оплаты труда, жилья. Конечно, выпускникам гарантируется первое рабочее место, но, к сожалению, после окончания срока отработки некоторые увольняются в основном из-за низкого заработка и отсутствия жилья. Необходимо в каждом коллективе принимать конкретные меры для того, чтобы поддержать молодежь, нужно вносить соответствующие гарантии в коллективные договоры. Чтобы молодые специалисты не хотели никуда уезжать, а держались и дорожили работой, как, например, на нашем предприятии.

ТГ канал



ТГ канал

Игорь Михайлович КОЛБ, 1971 года рождения, образование высшее. Директор государственного учреждения образования «Гимназия № 3 имени В.З. Коржа г.Пинска», член президиума Белорусской ассоциации директоров школ. Депутат Пинского городского

Совета депутатов. Признан «Человеком года» в области образования по итогам работы за 2015 год. Возглавляемая Игорем Михайловичем гимназия семь раз подряд занесена на городскую Доску почета:

— Меня, как директора гимназии, конечно, волнует тема образования. Современная школа должна соответствовать запросам общества. Необходимо максимально ускорить внедрение информационно-коммуникационных технологий в общеобразовательный процесс. Кроме того, считаю, что учебное заведение должно не просто давать определенный багаж знаний, а выпускать ученика с четким представлением и осознанным решением о том, какой путь выбрать в будущем. А для

ТГ канал

этого необходимо усилить профориентационную работу с учащимися. И, конечно, остается актуальным вопрос престижности самой профессии педагога, достойной оплаты его труда.

Меня также волнует тема развития малых и средних городов в части их туристической привлекательности. Считаю, что таким городам, как Пинск и, например, Туров, имеющим богатое историческое наследие, крайне необходима поддержка в этом вопросе на республиканском уровне.

Как отца троих сыновей, меня заботят вопросы сохранения и укрепления семейных ценностей. В Беларуси оказывается огромная поддержка на государственном уровне многодетным семьям. Но в то же время необходимо укреплять нравственные основы семьи,

ТГ канал

повышать роль семьи и ее престиж в обществе, культуру брачно-семейных отношений, особенно у молодежи.

ТГ канал

Иван Григорьевич РЕБКОВЕЦ, 1975 года рождения, образование высшее. Возглавляет Пинский автобусный парк – одно из лучших предприятий в стране среди

автобусных парков, является депутатом Пинского городского Совета депутатов:

— Пользуясь случаем, хочу поблагодарить пинчан за оказанное мне высокое доверие представлять наш город на пятом Всебелорусском народном собрании. Как руководителя автотранспортного предприятия, депутата горсовета, меня в *вопрос стратегии развития Беларуси на ближайшее пятилетие. На форуме хотел бы услышать о состоянии защищенности экономических интересов республики в условиях постоянно меняющейся внешней среды и открытой белорусской экономики, о дальнейшем развитии социальной сферы и обеспечении ее доступности для населения, о политике в области жилищного*

ТГ канал

строительства и гарантированного обеспечения молодых специалистов первым рабочим местом. Безусловно, самым важным считаю вопрос благосостояния наших людей.

Если говорить об автотранспортной отрасли, то постараюсь донести на самом высоком уровне существующие проблемы в области повышения качества перевозок пассажиров, а также эффективной организации производства с целью повышения производительности и снижения себестоимости процесса перевозок в целом.

Надеюсь, что народный форум в очередной раз поспособствует консолидации усилий наших граждан для достижения общей

ТГ канал

цели – обеспечения независимости, благосостояния и процветания Беларуси.

Telegram P-V.BY Пінскі веснік

sparrow.

ТГ канал

Эксперты объяснили почему свист...
avtovzglyad.ru

Эрдоган прислал Путину подарок:...
osnmedia.ru

Срочно! Вот кто будет следую...
vm.ru

Вот как Лукашенко высказалс о...
zakon.kz

Царь-патриарх с гаремом любовни...
nlnmedia.ru

Молния! Алаудинов заявил о бегстве...
tass.ru

ВСУ напали на Брянскую область!...
bfm.ru

Миноборо ВС России освободил населён...
rg.ru

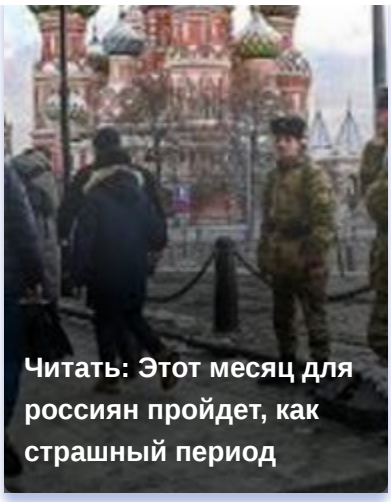

Читать: Этот месяц для россиян пройдет, как страшный период



Они остались одни: тайны семьи, где дочь убила младших сестер

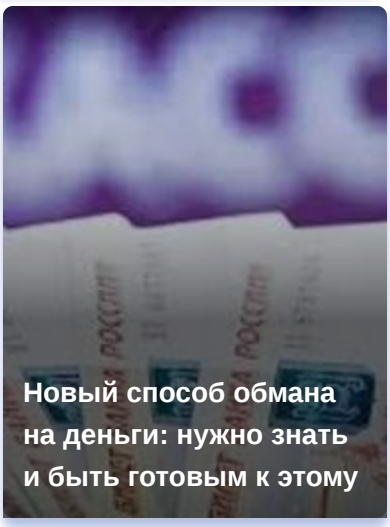

Новый способ обмана на деньги: нужно знать и быть готовым к этому

ТГ канал

ОСТАВИТЬ КОММЕНТАРИЙ

Ваш комментарий

Имя*

Email*

Сохраните мое имя, адрес электронной почты и веб-сайт в этом браузере для следующего комментария.

ПРЕДСТАВИТЬ

ПОХОЖИЕ НОВОСТИ

Трибуна депутата: интервью с председателем городского Совета депутатов А.А. Гордичем

Слово делегату V Всебелорусского народного собрания

V Всебелорусское народное собрание

ТГ канал

Погода в Пинске

11 октября 17:00		+13°
Пт 11 октября		+10…+16° ☂ 99%
Сб 12 октября		+6…+12° ☂ 0%

Погода в Пинске

Вс
13 октября



+4…+11°
☂ 89%

Лучшие курсы валют на 11.10.24

Валюта	НБ РБ	Покупка	Продажа
USD	3.3011 0.0102	3.268	3.278
EUR	3.6095 0.0007	3.578	3.6
RUB	3.4205 -0.014	3.41	3.427

АРХИВ НОВОСТЕЙ

ТГ канал

ТЕГИ

17 СЕНТЯБРЯ (58) 80 ЛЕТ ОСВОБОЖДЕНИЕ БЕЛАРУСИ (49) A1 (31) АПК (68) АФИША (98) БРСМ (57) БЕЛАРУСЬ (434) БЕЛАЯ РУСЬ (69) БЕРЕСТЕЙСКИЕ САНИ-2024 (31) ГАИ (81) ГРОЧС (44) ЕЛЕНА ЖУК (31) ЗДОРОВЬЕ (47) ЗДРАВООХРАНЕНИЕ (53) ИМНС (45) ИННА УРБАНОВИЧ (61) КИНОТЕАТР ПОБЕДА (39) КУЛЬТУРА (86) ЛУКАШЕНКО (262) ЛЮДМИЛА ЗУБКО (51) ЛЮДМИЛА РЕБКОВЕЦ (58) МЧС (72) ОБРАЗОВАНИЕ (204) ПРОЕКТ «ПВ» (27) ПИНСК (398) ПИНСКИЙ РАЙОН (270) ПОЛЕСГУ (40) ПОЛИТИКА (128) ПРЕЗИДЕНТ (272) ПРИЕМ ГРАЖДАН (45) СПОРТ (88) ЭКОНОМИКА (173) ВОПРОСЫ (86) ВЫБОРЫ-2024 (29) ГОВД (125) ДЕТИ (160) КОНКУРС (80) МОЛОДЕЖЬ (216) ПАМЯТЬ (39) ПРАЗДНИКИ (125) ПРОКУРАТУРА (33) ПРОФСОЮЗЫ (82) РОВД (109) СЕМЬЯ (50) УВД (38)

СВЕЖИЕ КОММЕНТАРИИ

Artem к записи **Уличные мастера: ремесленники преображают пешеходную улицу в Пинске**

Мыцья к записи **Мемориальная доска в честь В.А.Гайдаенко обрела в Пинске новый адрес**

Артур к записи **Субботин о подготовке к “Славянскому базару”: большинство объектов уже преобразилось**



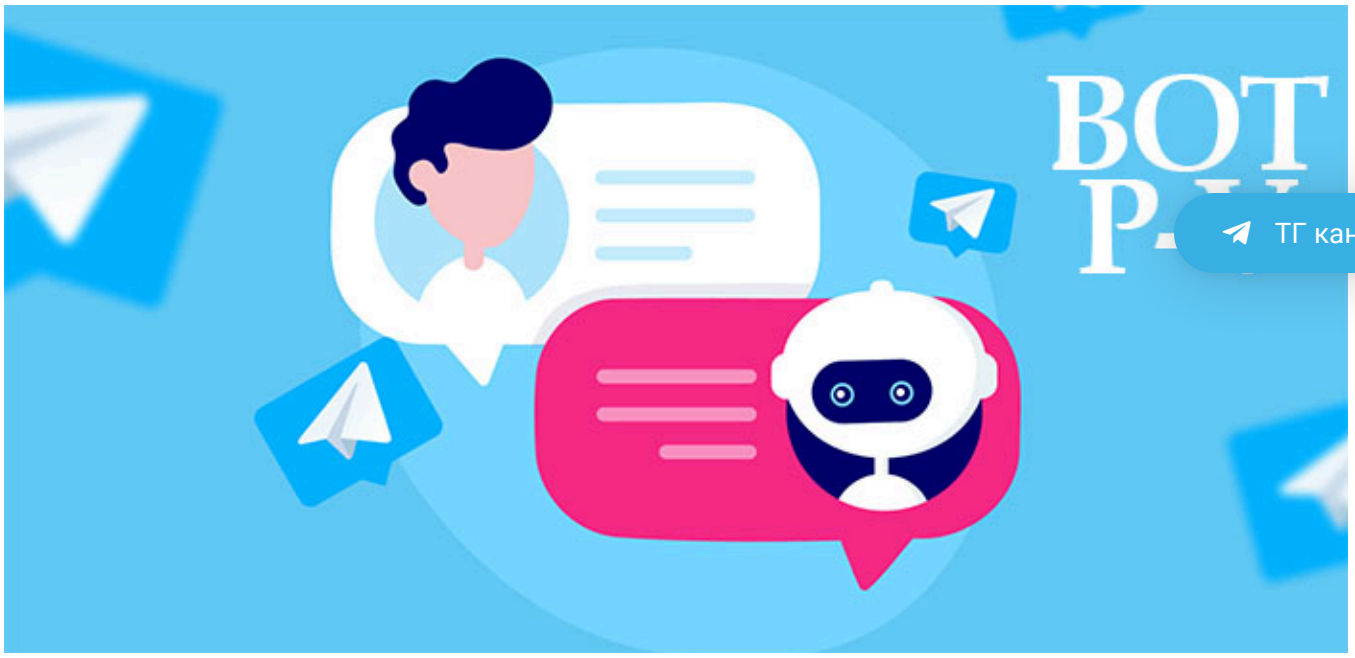

НОВОСТИ

В кинотеатре «Победа» стартовал молодежный форум

11.10.2024 0

В пинской школе № 11 представили проект «Благодарные пинчане помнят...»

11.10.2024 0

Как пинские медики выполнили распоряжение Президента Республики Беларусь

11.10.2024 0

Наталья Дорошко из Беларуси победила в конкурсе «Миссис Вселенная 2024»

11.10.2024 0

До 170 рублей в день. Где найти хорошую сезонную работу по сбору овощей

11.10.2024 0

День матери: пять фильмов к самому теплому празднику октября

11.10.2024 0

ТГ канал

К Земле приближается гигантская комета

11.10.2024 0

НОВОСТИ ПАРТНЁРОВ



Россиянам рассказали, зачем после включения

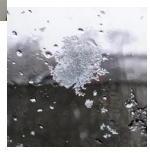

В Калугу идут заморозки и мокрый снег

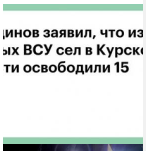

Алаудинов заявил, что из занятых ВСУ сел в Курской

В Оренбурге грабители ворвались в дом под



ДОСУГ

Основы здорового питания: принципы, которые работают всегда

02.07.2024 0

Суперпродукты: мифы и реальность. Что действительно стоит добавить в рацион?

26.05.2024 0

Разоблачаем мифы о питании: что на самом деле работает для вашего здоровья

26.05.2024 0

Основы здорового питания: как создать идеальный рацион на каждый день

26.05.2024 0

Пышные ПАНКЕЙКИ на молоке

10.10.2023 0

ПОИГРАТЬ

Игра головоломка – отражение луча

16.02.2023 0

ТГ канал

Игра – математика для детей

16.02.2023 0

Игра с монстрами Nightmare Creatures

16.02.2023 0

Газета "Пінскі веснік"

6,122 followers

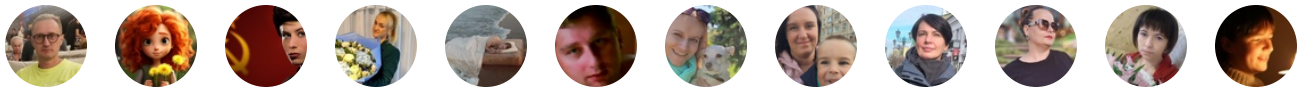

Follow on VK

ТГ канал

ПАРТНЁРЫ

Пинский государственный аграрно-технический колледж имени А.Е.Клещева

0

Момент Кредит

1

Joma Pinsk Belarus

0

Магазин сантехники. Пл. Ленина 3

0

Химчистка авто в Пинске (Автоclean)

0

ПОДПИШИТЕСЬ НА НАС

АРХИВ НОВОСТЕЙ

ТГ канал

Выберите рубрику

Октябрь 2024

Пн	Вт	Ср	Чт	Пт	Сб	Вс
	1	2	3	4	5	6
7	8	9	10	11	12	13
14	15	16	17	18	19	20
21	22	23	24	25	26	27
28	29	30	31			

« Сен

370
4014
3045
2914

ГАЗЕТА



ГЛАВНЫЙ РЕДАКТОР

Колодич Анна Викторовна
+375-165-63-72-50

АДРЕС РЕДАКЦИИ

225710, Брестская область, г.Пинск,
ул.Горького, 74
pv@brest.by

ТГ канал

РЕКЛАМА НА САЙТЕ И В СОЦСЕТЯХ

+375-165-62-35-75
+375-44-768-86-76 (Viber)

ПРИСОЕДИНЯЙТЕСЬ К НАМ В СОЦСЕТЯХ

© 2014 — 2024 Пінскі веснік. Новости Пинска | Использование материалов разрешается при письменном согласии редакции