Поддержи "Весну" на PATREON

Гитаристу "Крамбамбули" и Pomidor/off Владиславу Плющеву присудили 2 года колонии

04.08.2022 **Тэги**: репрессии, суды, уголовное преследование, культура, диффамация



Владислав Плющев

4 августа суд Фрунзенского района Минска вынес решение по делу Владислава Плющева, который обвинялся по сразу двум уголовным статьям: за клевету (ст. 188 УК) и оскорбление представителя власти (ст. 369 УК).

Судебное заседание возглавила судья **Елена Бушева**, которая неоднократно выносила политически мотивированные приговоры.

Обвиняемый **Владислав Плющев** — известный белорусский музыкант. Играл в группах "Крамбамбуля", ZET, Pomidor/off и Hasta la Fillsta.

Его задержали 12 апреля этого года, под принуждением записали с ним "покаянное" видео и осудили на 25 суток — за то, что ходил на марши в 2020-м и был подписан на "экстремистские" каналы.

По истечении суток гитаристу предъявили обвинения по трем уголовным статьям: ст. 188 УК, ст. 369 УК и ч. 1 ст. 179 УК. Но, как стало известно правозащитникам, в мае из его дела исключили обвинение по ч. 1 ст. 179 "Незаконный сбор либо распространение информации о частной жизни".

В ожидании суда под стражей музыкант провел почти три месяца. Другие подробности дела неизвестны.

По данным "Беларускай Рады культуры", 2 августа суд Фрунзенского района Минска признал Владислава Плющева виновным в совершении преступлений по ст. 188 УК "Клевета" и ст. 369 УК "Оскорбление представителя власти", присудив ему **два года исправительной колонии с отбыванием наказания в условиях общего режима**. Также суд вынес музыканту штраф в размере 6 400 рублей и принял решение о конфискации его личного автомобиля.

Твитнуть



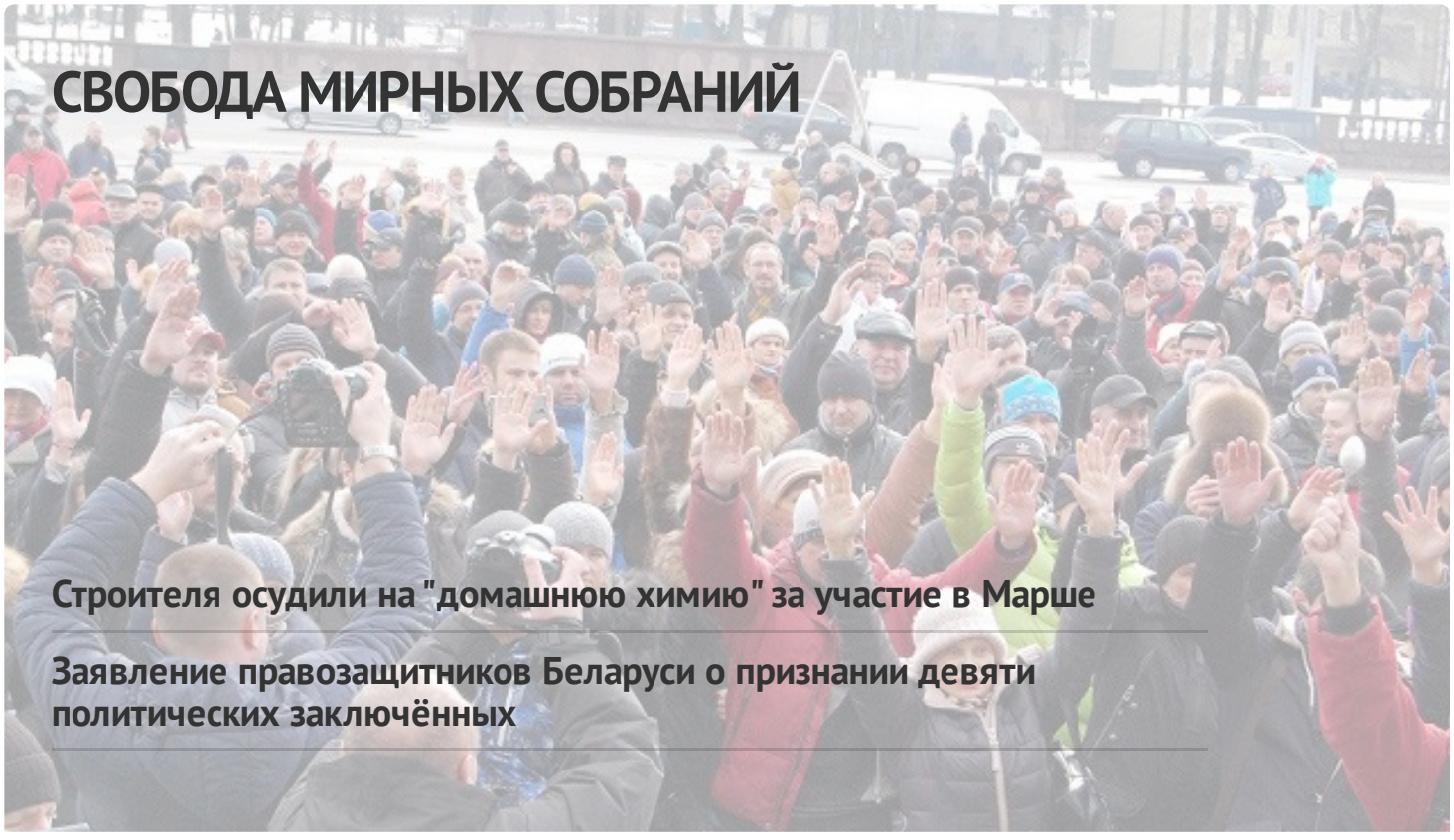

Бобруйчанина будут судить за "публичные призывы к организации митинга". Рассказываем, что это за статья

"Не менее 100 000 человек укрылись за границей". Вышел доклад УВКПЧ ООН о ситуации в Беларуси (документ)

ПЕНИТЕНЦИАРНАЯ СИСТЕМА

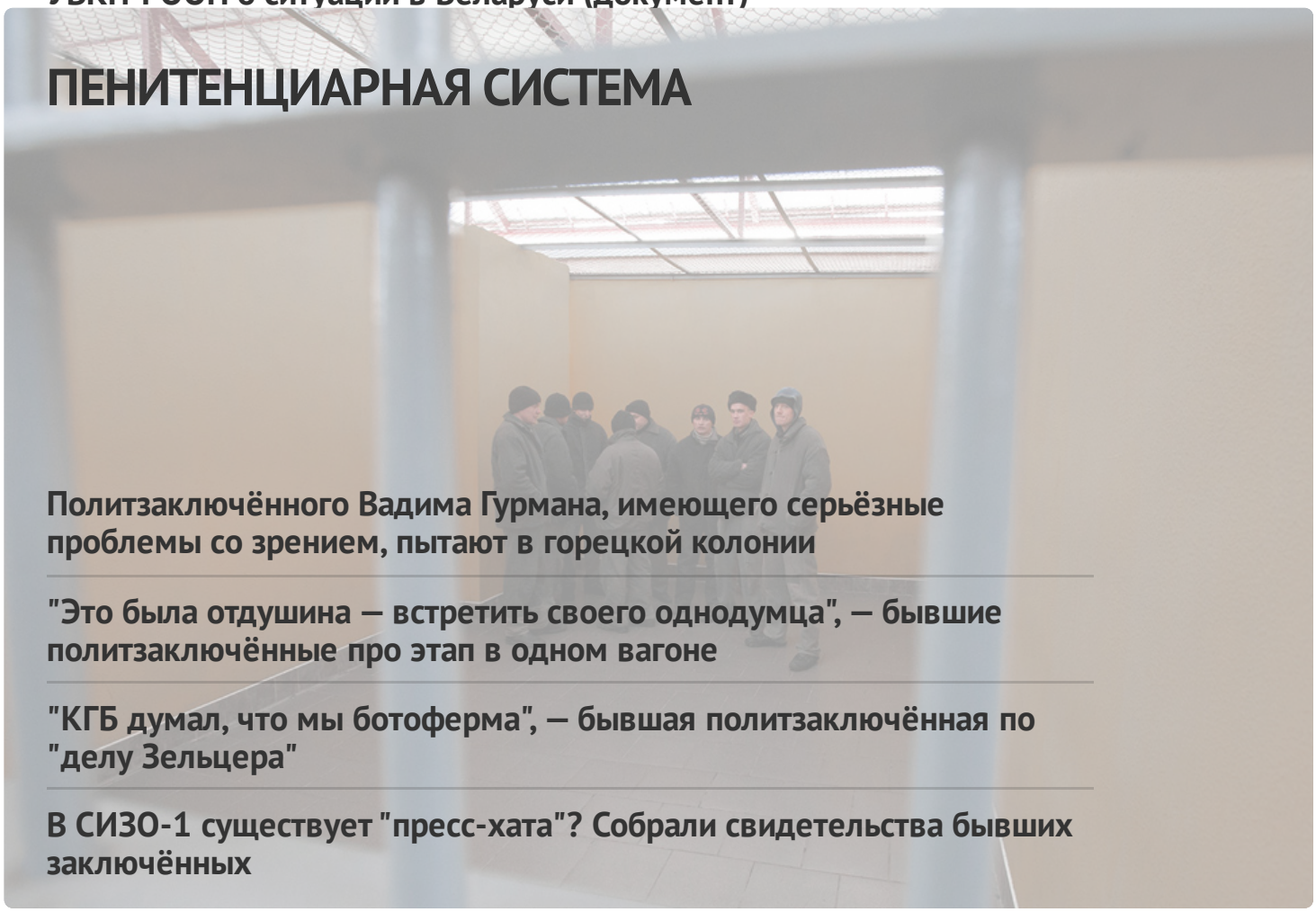

Политзаключённого Вадима Гурмана, имеющего серьёзные проблемы со зрением, пытают в горецкой колонии

"Это была отдушина — встретить своего однодумца", — бывшие политзаключённые про этап в одном вагоне

"КГБ думал, что мы ботоферма", — бывшая политзаключённая по "делу Зельцера"

В СИЗО-1 существует "пресс-хата"? Собрали свидетельства бывших заключённых

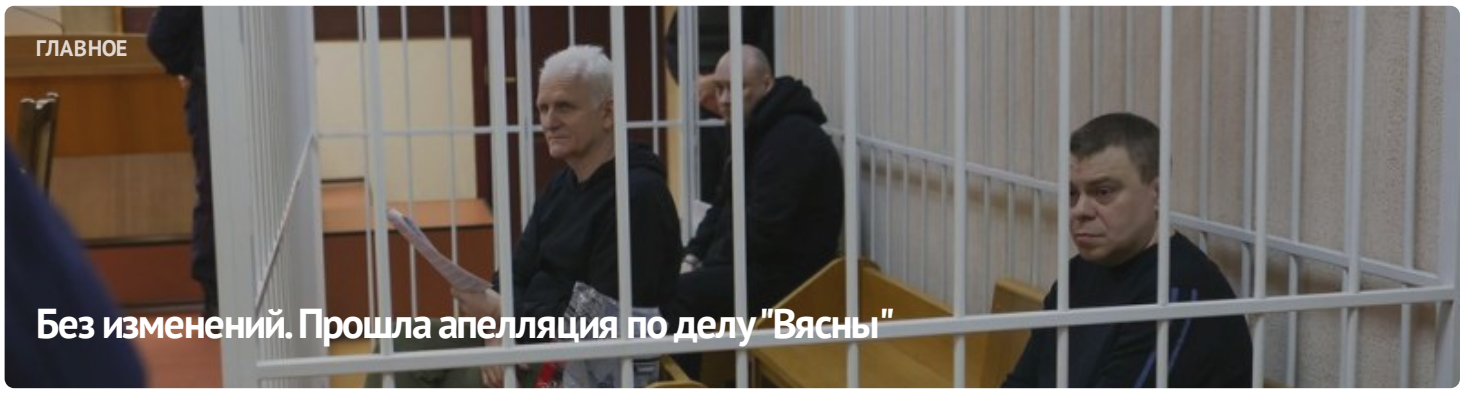





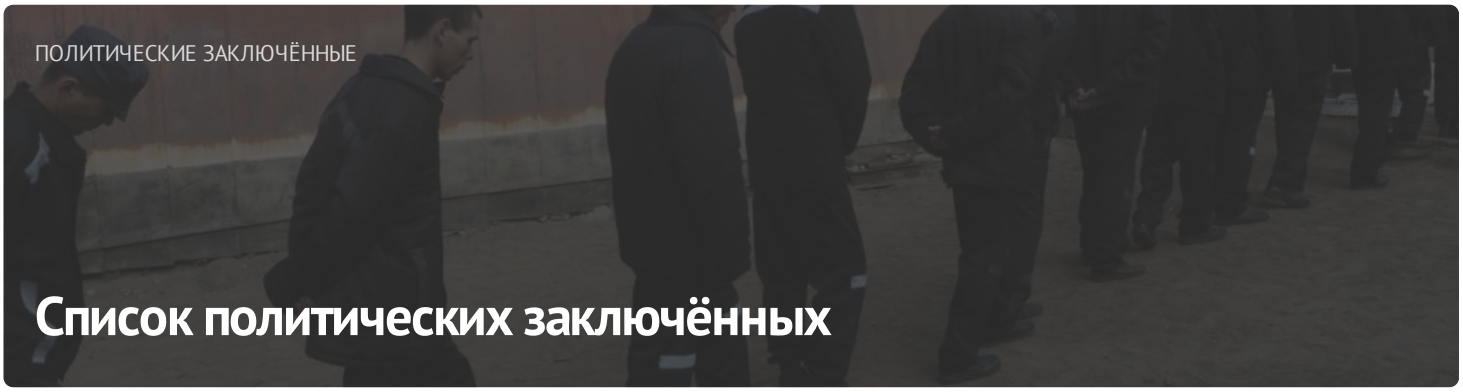

ПОСЛЕДНИЕ НОВОСТИ

Заявление правозащитников о признании 11 политических заключённых

Старейшину баптистской церки "Новая Земля" Андрея Мамойко и его жену Веру осудили на "домашнюю химию"

Строителя осудили на "домашнюю химию" за участие в Марше

Шесть европейских парламентариев стали "крёстными" для беларусских политзаключённых

До 20 лет колонии: фигурантам "дела Nexta" запросили сроки

Задержание футбольного фаната, новый "террорист": хроника преследования 21 апреля (дополнено)

Бывшего участкового осудили на 6 лет колонии по делу "Чёрной книги Беларуси"

"Не хотелось, чтобы кто-то попадал туда". Экс-политзаключённый Александр Бобко рассказал про преследование по "делу тюков"

МОНИТОРИНГ НАРУШЕНИЙ

Ситуация с правами человека в Беларуси. Март 2023

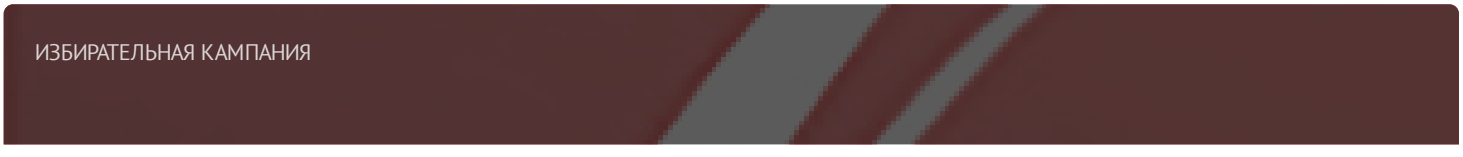

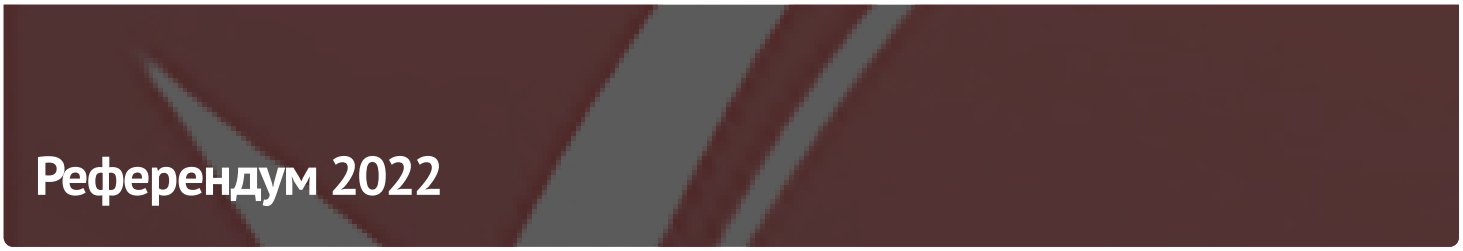



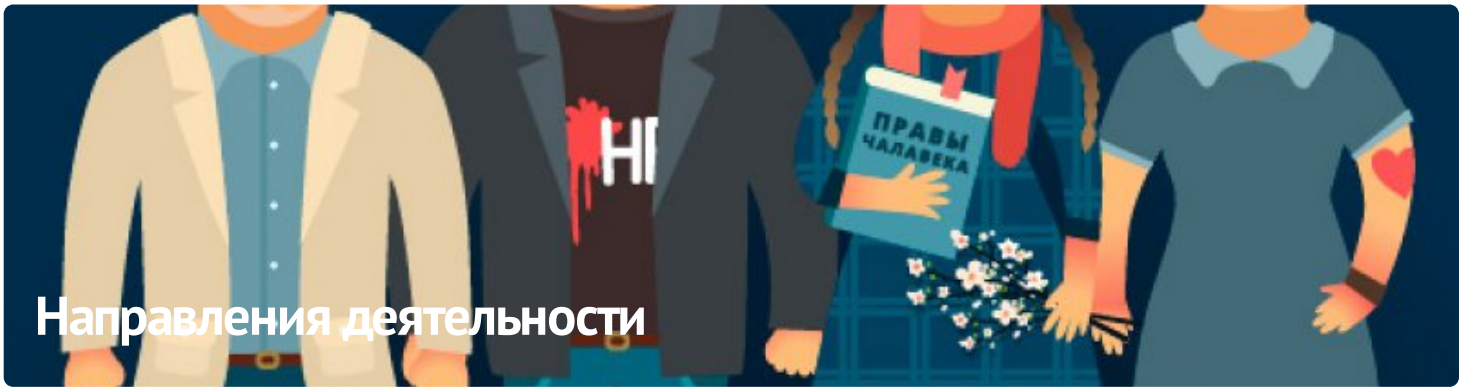

ПАРТНЁРСТВО

РАЦЫЯ

kamunikat
Беларуская інтэрнэт-бібліятэка

ЧЛЕНСТВО

ENEMO

HUMAN RIGHTS HOUSE NETWORK











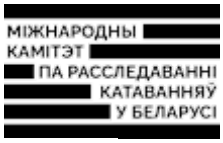





E-mail: viasna@spring96.org | При использовании материалов активная ссылка на сайт обязательна | RSS

CC BY