03.06.2022 / 12:12

Хватали людей за граффити и высказывания, а сейчас зарабатывают в Польше. Новое расследование BYPOL

Новое расследование сегодня опубликовало объединение бывших силовиков BYPOL. Оно рассказывает об участниках подавления белорусских протестов, которые ищут лучшей жизни в Евросоюзе.

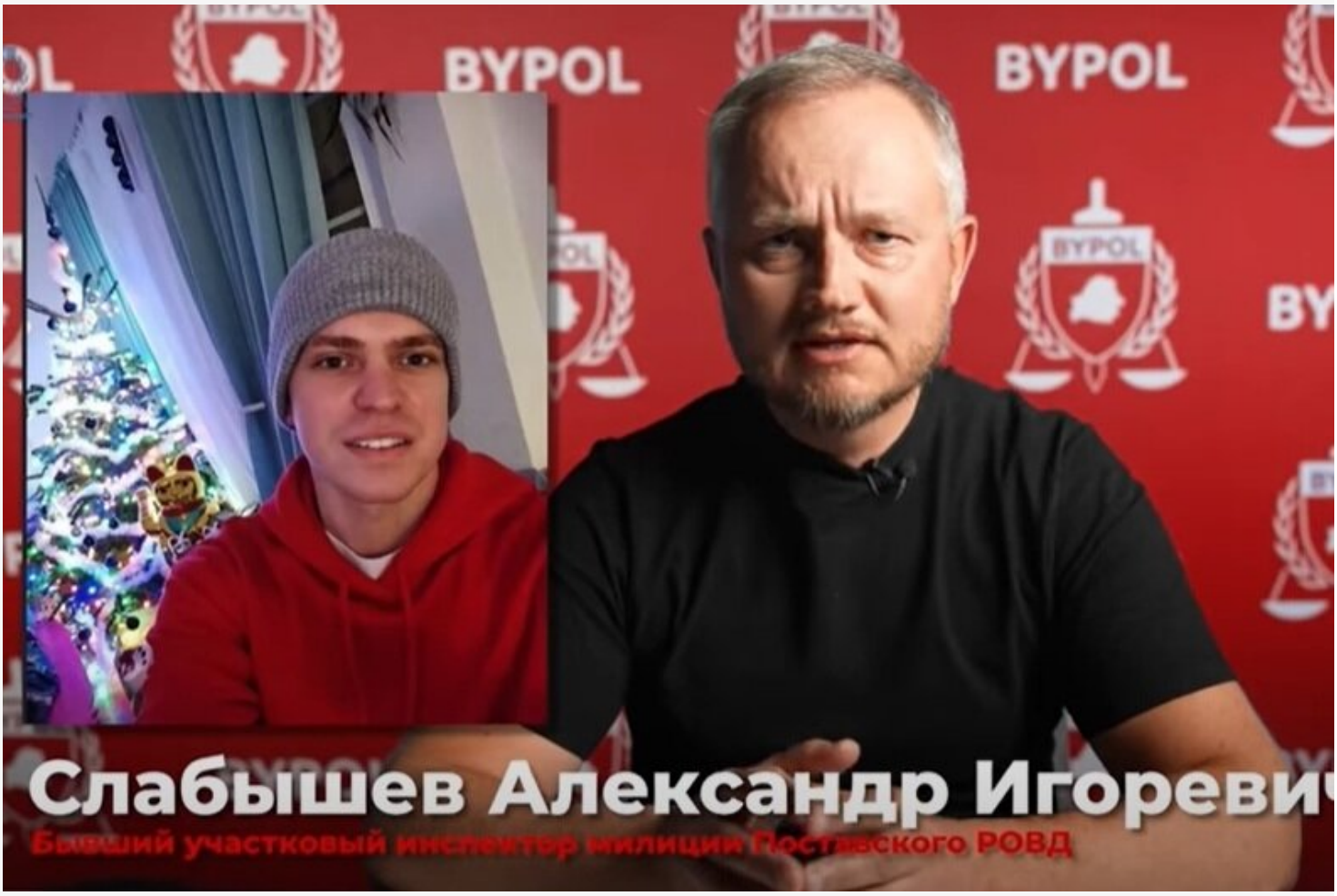

В расследовании упоминается резонансная история айтишницы Веры Леоник-Шиляевой, которая 10 ноября 2020 года написала донос на жителей ЖК «Каскад» в Минске (они вывешивали знаменитый огромный флаг на доме). А затем женщина с семьей как IT-релакант уехала из Беларуси в Литву. Об этой истории подробно писала »Наша Ніва». По информации BYPOL, европейская история Леоник-Шиляевой до сих пор не закончилась.

Кроме этого, BYPOL озвучивает неизвестные истории бывших милиционеров, участвовавших в подавлении белорусских протестов.

Один из них — Слабышев Александр Игоревич, бывший участковый инспектор Поставского РОВД, 1996 года рождения. 5 апреля 2021 года уехал из Беларуси в Польшу.

Слабышев — главный свидетель по делу Алексея Козловского, 1997 года рождения.

Согласно протоколу, который цитирует BYPOL, вечером 16 октября 2020 года Слабышев с товарищем увидел парней, идущих от дома №20 по улице Зеленой в Поставах, в руках одного из них был »предмет, похожий на баллончик с краской». Возле дома Слабышев увидел на асфальте надписи «3%», «Саша, ты уволен» и рисунок бело-красно-белого флага.

Слабышев позвонил коллегам и сам последовал за компанией.

По информации BYPOL, опознать ребят для Слабышева не составляло трудностей, так как он был знаком с ними лично.

На процессе над знакомыми Слабышев лично не присутствовал, сослался на служебные обстоятельства.

Козловский вины не признал. Судья Наталья Жукова присудила ему штраф в размере 2160 рублей, хотя коммунальщики оценивали ущерб в 25 рублей, и подсудимый ущерб возместил.

Кроме того, парень получил три года с отсрочкой.

В конце декабря того же года Слабышев написал рапорт по факту его оскорбления в телеграмм-канале «Подслушано Поставы».

Сейчас бывший милиционер работает в Варшаве. Из МВД, по информации BYPOL, он был уволен из-за проступка, исключающего возможность дальнейшего прохождения службы. Подробности BYPOL не называет.

Однако приводит скрин ответа Слабышева об истории с Козловским. При каких обстоятельствах написанное сообщение, не упоминается.

«Все не запомнить. За рисовальщиков не стыдно, можно и по-другому свою позицию высказывать. Из-за них тоже много людей страдало. А то, что из

административной статьи сделали уголовную, так это все с верху пришло», — говорится в ответе Слабышева.

Второй милиционер, который уехал из Беларуси в ЕС, — Тасоев Павел Эрикович, сержант милиции ППСМ УВД Брестского облисполкома, 1993 года рождения.

После августа 2020 года по рапортам Тасоева были возбуждены два уголовных дела, по которым он был признан потерпевшим.

В чате «Брест 97%» под фотографией Тасоева был размещен комментарий с «негативной оценкой» его, то есть было «публичное оскорбление представителя власти». По этому уголовному делу на три года химии был осужден Александр Гриневич, признанный политзаключенным.

В октябре 2020 года за то же — оскорбление Тасоева — на два года домашней химии был осужден Александр Глазырин, 1989 года рождения.

По причинам «не связанным с его гражданской позицией», по информации BYPOL, Тасоев был уволен из милиции, перебрался в Польшу, устроился оператором станков с программным управлением.

Проживает Тасоев во Вроцлаве.

BYPOL передал информацию по этим лицам правоохранителям Польши. В организации надеются на депортацию их в Беларусь и «закрытие для них пути в цивилизованный мир». А в случае обращения потерпевших в правоохранительные органы Польши, привлечения их к уголовной ответственности по международному праву.

Nashaniva.com

ЧИТАЙТЕ ЕЩЕ

«Может, сами побудьте святыми?» Ксендз Лашук ответил на расследование о

Инфоказачка Бондарева теперь учит, как одевать и стричь детей 20

Польские пограничники отказались пустить в страну двух белорусов, которые

его связи с «кошельком» Лукашенко, а после удалил пост 6

попросили международной защиты 18

В Новолукомле арестован пастор