Любіце свой край
НАША ТАЛАЧЫНШЧЫНА



Наша газета в формате PDF



Наши авторы

- Игорь Снаров
- Кристина Быховец
- Мария Хмелюк
- Михаил Королёв
- Олеся Кузьмич
- Ольга Хаецкая
- Сергей Абрамович
- Юлия Капранова

Оплата онлайн



Талон к врачу



Прямые линии



Билет в кино



Расписание транспорта



Номера телефонов



Тема недели



Земельные участки



Дома, подлежащие включению в реестр пустующих



Я военным быть хочу



Поиск родственников



Партизаны Толочинщины



«Бацькаўшчына»



Поможем храму!



«Витебские вести»

ВИТЕБСКИЕ ВЕСТИ
НОВОСТИ ВИТЕБСКА И ВИТЕБСКОЙ ОБЛАСТИ

На Всебелорусском народном собрании Толочинский район представят семь делегатов

16 января 2021 9:59



Продолжаются мероприятия в рамках подготовки к проведению VI Всебелорусского народного собрания.

В соответствии с указом Президента Республики Беларусь от 28 декабря 2020 года №492 пройдёт оно 11-12 февраля в Минске с общей численностью участников и приглашённых в количестве 2700 человек. Их перечень формируется из числа руководителей государственных органов и организаций, представителей местных Советов депутатов, общественных объединений, средств массовой информации, сотрудников дипломатических представительств и консульских учреждений иностранных государств в Беларуси, представителей белорусских диаспор, международных и иностранных организаций в республике.

Толочинский район на VI Всебелорусском народном собрании представят 7 человек. От Республиканского общественного объединения «Белая Русь» делегатами избраны председатель районного исполнительного комитета **Олег Михайлович Лындин** и учитель химии и биологии Славенской средней школы **Юлия Александровна Улитина**, от депутатского корпуса — председатель районного Совета депутатов **Георгий Георгиевич Мурашко**, депутат районного Совета депутатов, заместитель председателя райисполкома **Инна Степановна Голубкова**, депутат Толочинского сельского Совета депутатов, директор ОАО «Друцк-Агро» **Александр Леонидович Сидорович** и депутат Кохановского сельского Совета депутатов, заместитель директора по юридическим вопросам, идеологической работе, режиму и безопасности ОАО «Амкодор-КЭЗ» **Елена Николаевна Подолицкая**, от Белорусского профсоюза работников агропромышленного комплекса — директор сельхозпредприятия «Рыдомльский» **Вадим Валерьевич Иванов**.

Все новости

Другие статьи рубрики

Rating: 1.2/**10** (6 votes cast)

Rating: **-2** (from 2 votes)

На Всебелорусском народном собрании Толочинский район представят семь делегатов, 1.2 out of 10 based on 6 ratings

Поделиться в соц. сетях

Нравится +1

.

ПОИСК ПО САЙТУ

Введите слово...

Год мира и созидания



К 590-летию Толочина



XI Международный экономический форум

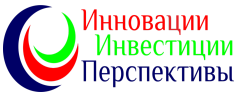

Славянский базар в Витебске



II Игры стран СНГ



Ритуальные услуги

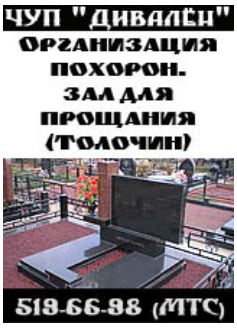

Организация похорон



Наш календарь

Январь 2021

Пн	Вт	Ср	Чт	Пт	Сб	Вс
				1	2	3
4	5	6	7	8	9	10
11	12	13	14	15	16	17
18	19	20	21	22	23	24
25	26	27	28	29	30	31

« Дек Фев »

Архив новостей

Выберите месяц

Мы в Инстаграме

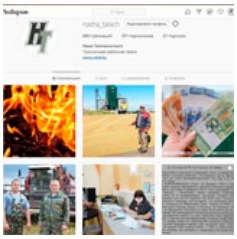

Мы в Facebook

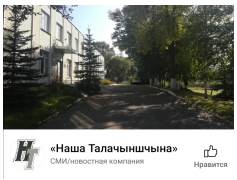

Наши видео

YouTube

Мы в Telegram



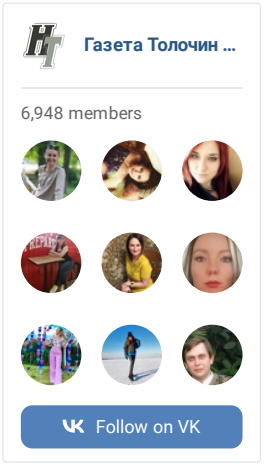

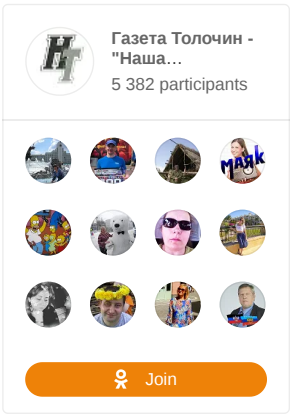

Ссылки: Президент Республики Беларусь | Витебский облисполком | Толочинский райисполком | Газета "Витебские вести"

Яндекс.Метрика 218 my counter сегодня 171 всего 2075522 390 mail.ru 338 4943193 170 Rating All.BY HIT.UA 198 1390 Рамблер ТОП100

Copyright © "НАША ТАЛАЧЫНШЧЫНА". При использовании материалов этого сайта на других интернет-ресурсах обязательно указание кликабельной ссылки natal.by или прямой ссылки, ведущей на использованный материал. При использовании материалов в печатных изданиях обязательно указание ссылки natal.by или прямой ссылки, указывающей на место расположения использованного материала.
Magazine Basic Тема разработана Themes by bavotasan.com.
Локализация и Перевод Коллекция Wordpress.
150855555