

ИРИНА АЛЕБОВИЧ

Дата рождения: 2 февраля 1959

Дата задержания: 1 апреля 2022

Предъявлены обвинения:

ст. 364 Уголовного кодекса — Насилие либо угроза применения насилия в отношении сотрудника органов внутренних дел
ст. 369 Уголовного кодекса — Оскорбление представителя власти
ст. 368 Уголовного кодекса — Оскорбление президента Республики Беларусь

Решение суда: 3 года

Вид наказания: лишение свободы в колонии в условиях общего режима

Судья: Карсюк Дмитрий

Место заключения: ИК № 4

Заявление о признании политзаключённой

Ирина Вячеславовна Алебович была задержана 1 апреля 2022 года по уголовному делу об оскорблении заместителя министра МВД Николая Карпенкова (**ст. 369 Уголовного кодекса**). Также ей предъявили обвинения по **ст. 364** (насилие либо угроза применения насилия в отношении сотрудника органов внутренних дел) и **ст. 368** (оскорбление президента).

Известно, что у женщины проблемы с давлением и сахарный диабет.

Содержалась в жодинском СИЗО, до суда находилась в СИЗО КГБ.

27 июня 2022 г. в суде Центрального района Минска судья **Дмитрий Карсюк** признал Ирину виновной и приговорил ее к **трем годам лишения свободы в колонии общего режима**. Также политзаключенная должна выплатить штраф в размере 200 базовых величин.

После суда Ирину перевели в жодинскую **Следственную тюрьму № 8**, затем — в гомельскую **ИК № 4**.

Адрес для писем: ИК № 4. 246035, г. Гомель, ул. Антошкина, 3

Отправить открытку

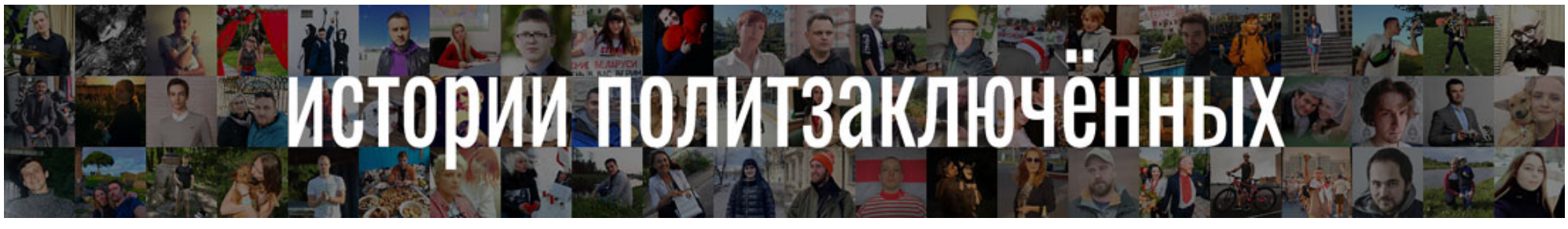

Другие политзаключенные

Поддержать «Вясну»



Александр Галковский

Дата задержания: 16 октября 2021

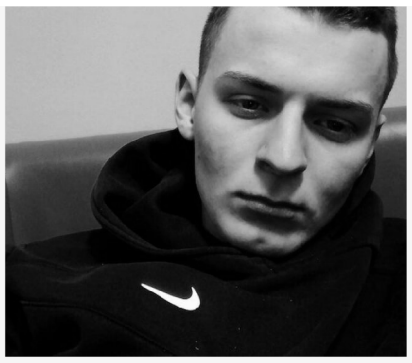

Алексей Богдей

Дата задержания: 20 апреля 2022



Алексей Хилькевич

Дата задержания: 17 февраля 2022

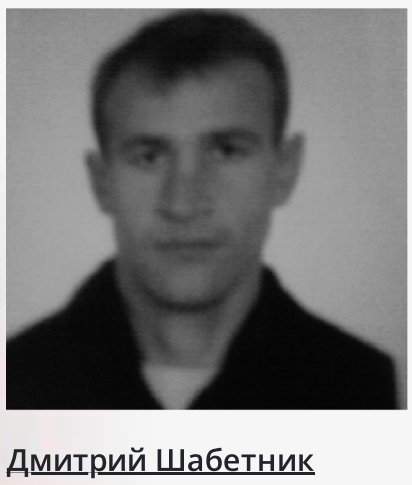

Дмитрий Шабетник

Дата задержания: 9 июня 2022

Политзаключенные находятся по адресам:

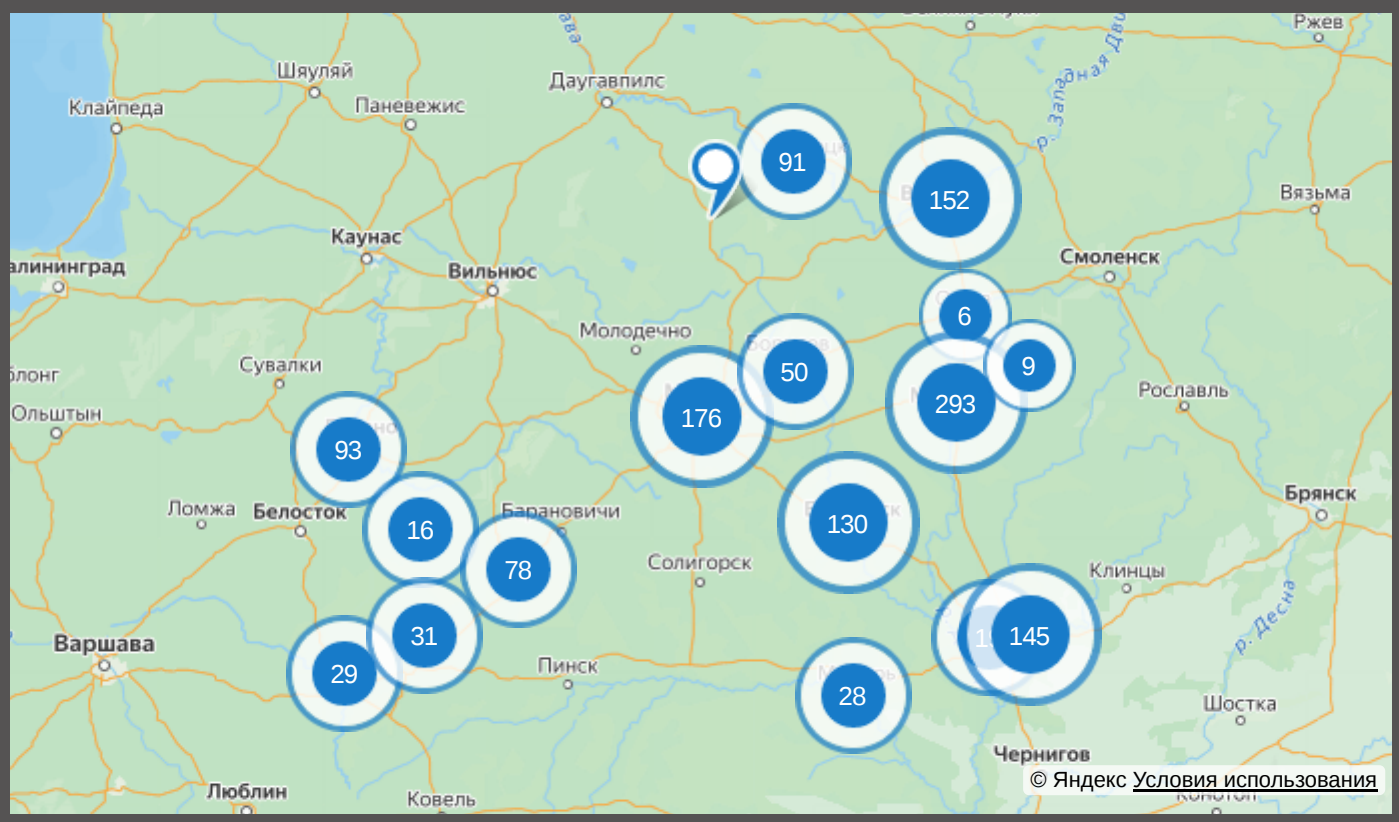

СИЗО-1

220030, г. Минск, ул. Володарского, 2

123 политзаключенных

СИЗО-7

224030, г. Брест, ул. Советских пограничников, 37

16 политзаключенных

Поддержать «Вясну»

33 политзаключенных

СИЗО-6

225413, г. Барановичи, ул. Брестская, 258 В

12 политзаключенных

Показать ещё

Последние новости

Старейшину баптистской церки "Новая Земля" Андрея Мамойко и его жену Веру осудили на "домашнюю химию"

21.04.2023

Шесть европейских парламентариев стали "крёстными" для беларусских политзаключённых

21.04.2023

Заявление правозащитников о признании 11 политических заключённых

21.04.2023

"Не хотелось, чтобы кто-то попадал туда". Экс-политзаключённый Александр Бобко рассказал про преследование по "делу тюков"

20.04.2023

Хроника политического преследования 19 апреля

19.04.2023

Больше новостей

Что нужно знать и как помочь?

✉ Практическое пособие по передачам для заключенных от “Весны”

✉ Как сделать денежный перевод заключённому?

✉ Наша сила — в солидарности! Большой дайджест по помощи политзаключенным

✉ Напиши письмо и отправь открытку. Про что и как писать?

✉ Как отправить посылку узнику и почему это важно?

 Присоединяйся к инициативе «Освобождение-2020» (для родных политзаключенных)

 Что ждет осужденных по политическим делам после оглашения приговора?

ВЯСНА правааабарончы цэнтр

viasna@spring96.org

Поддержать «Вясну»