«Вясна» — экстремистское формирование. Что нужно знать?

Поддержи "Весну" на PATREON

Политзаключенного осудили на год колонии за одно слово в сторону Лукашенко

21.11.2022 **Тэги**: репрессии, общество, суды, уголовное преследование, диффамация

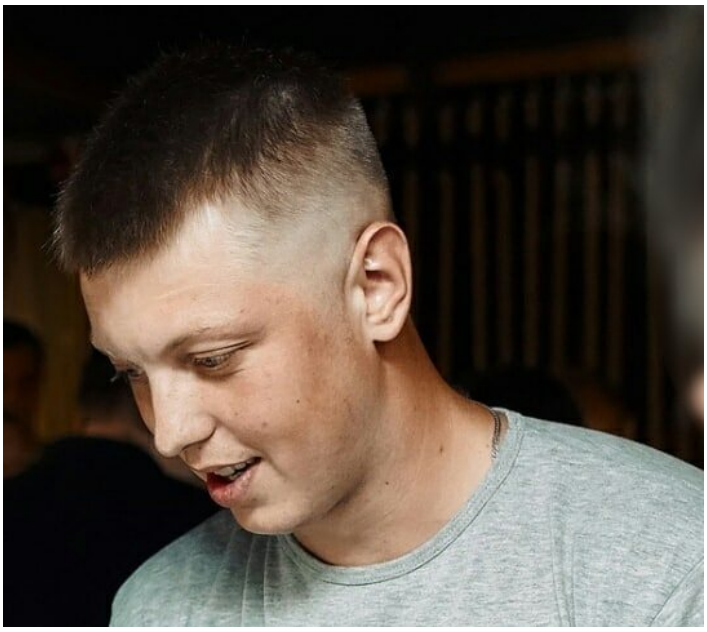

18 ноября в суде Московского района Бреста вынесен приговор 29-летнему политзаключенному Антону Яковуку. Его признали виновным по ст. 368 Уголовного кодекса ("Оскорбление Лукашенко") и приговорили к году лишения свободы в колонии общего режима. Приговор озвучила судья Марина Скалкович.

Антон был задержан 29 сентября 2022 года. Мужчину судили за то, что он выложил в сториз в Инстаграм видео с Лукашенко с комментарием из одного слова, которое обвинение посчитало унизительным.

Известно, что Яковук — футбольный фанат, болеет за английский «Ливерпуль». Как минимум с 2015 по 2019 он играл за любительский брестский клуб «Смена».

Марина Скалкович известна политически мотивированными приговорами. 16 февраля она признала Игоря Новикова виновным в надписях на фасадах зданий и комментарии в сторону Лукашенко, назначив ему два года колонии общего режима. Она же осудила политзаключенного Александра Антонюка на 1,5 года лишения свободы по "делу хороводов". Также судья признала виновным Вячеслава Панасюка в комментарии под фотографией председателя Гродненского облисполкома Владимира Караника, направив его на два года "химии".

Поддержать Антона можно по адресу: СИЗО-7. 224030, г. Брест, ул. Советских пограничников, 37. Антон Вячеславович Яковук.

Твитнуть



СВОБОДА МИРНЫХ СОБРАНИЙ

"Флаг бело-красно-белого цвета, как предмет, не представляющий ценности, подлежит уничтожению". Минчанина осудили за участие в одном Марше

Правозащитница "Вясны" Наталья Сацункевич: "В 2022 году в Беларуси состоялось не менее 375 мирных собраний"

Правозащитная программа "Вясна" на "Беларускім Радыё Рацыя"

Полтора года колонии назначили минчанину за участие в акциях протеста

ПЕНИТЕНЦИАРНАЯ СИСТЕМА

Активистка Полина Шарендо-Панасюк на суде заявила об избиениях и давлении в колонии

Обзор новостей политзаключенных с 19 по 26 сентября

Политзаключенного, которого перезадержали по истечении срока, осудили по новому уголовному делу

Обзор новостей политзаключенных с 12 по 19 сентября



Ситуация с правами человека в Беларуси. Сентябрь 2023



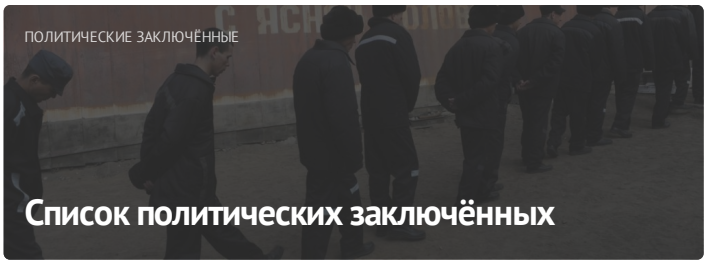

ПОСЛЕДНИЕ НОВОСТИ

Репрессии без правил: более 15 человек из спортивной сферы находятся за решеткой

Front Line Defenders осудил решение оставить приговор Насты Лойко в силе и потребовал освобождения правозащитницы

Новые факты политического преследования белорусов 5 октября

Приглашаем на мероприятие в Белостоке к Международному дню против смертной казни

Илью Двойрина, который облил краской автомобиль с крымскими номерами и буквой "Z", снова арестовали

В Гомеле осудили предпринимателя по "экстремистским" статьям

Задерживают, избивают, штрафуют: Хроника преследования 4 октября

МОНИТОРИНГ НАРУШЕНИЙ

Ситуация с правами человека в Беларуси. Сентябрь 2023





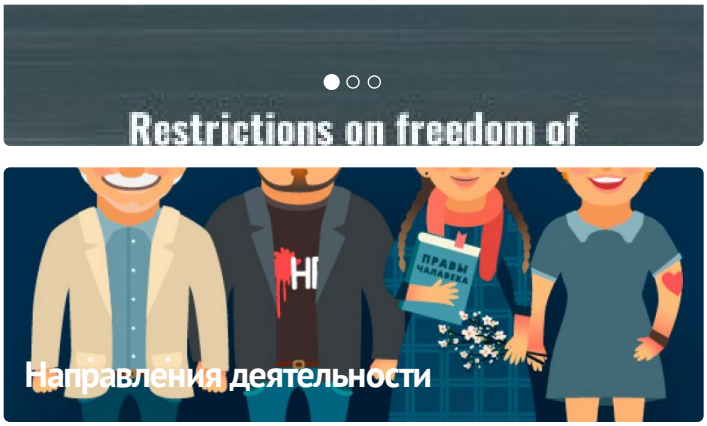

ПАРТНЁРСТВО

РАЦЫЯ

kamunikat
Беларуская інтэрнэт-бібліятэка

ВЫТОКІ

ADC memorial
Anti-Discrimination Centre

Московская Хельсинкская группа

AMNESTY INTERNATIONAL

МІЖНАРОДНЫ КАМІТЭТ ПА РАССЛЕДАВАННІ КАТАВАННЯЎ У БЕЛАРУСІ

Беларуская асацыяцыя журналістаў
baj.by

VOICE OF BELARUS

ЧЛЕНСТВО

EUROPEAN ENDOWMENT FOR DEMOCRACY

HUMAN RIGHTS HOUSE NETWORK

fidh

E-mail: viasna@spring96.org | При использовании материалов активная ссылка на сайт обязательна | RSS

CC BY