В начале января во всех соединениях и частях внутренних войсках МВД Республики Беларусь открытие нового периода обучения начинается с техники безопасности

16.01.2015 горецкий вестник

IMG_20150113_115119

Во вторник, 13 января, в торжественной обстановке в войсковой части 6713 прошло «Открытие учебного года». Данное мероприятие проводится ежегодно во всех соединениях и частях внутренних войсках МВД Республики Беларусь.

Построение проходило на плацу территории части под несвойственным январским дождем, но ведь военные ко всему всегда готовы и не боятся никаких трудностей. О начале нового периода обучения оповестил заместитель командира войсковой части 6713 по тылу, полковник **Петр Владимирович Соколов**.

Перед личным составом выступил командир 2 отдельного стрелкового батальона, подполковник **Павел Владимирович Клюка**.

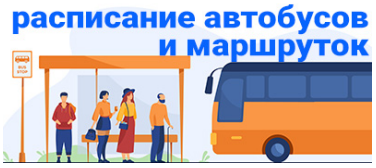

ПОДПИСАТЬСЯ
НА "ГОРЕЦКИЙ ВЕСТНИК"
СТАЛО ЕЩЕ ПРОЩЕ!

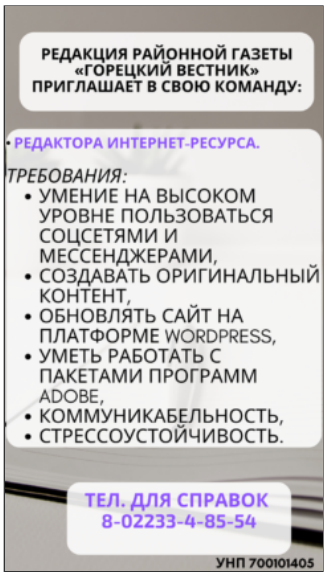

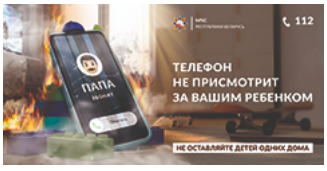

Военнослужащим он поставил конкретные задачи на очередной учебный год.

Традиционным стало приглашение представителей Православной церкви. Настоятель Храма в честь иконы Божьей Матери «Спорительница хлебов», **отец Никита** пожелал успехов в предстоящей учебе и благословил военнослужащих.


IMG_20150113_090731

Как сообщил газете заместитель командира батальона по идеологической работе, подполковник **Александр Валентинович Фролкин**, *в соответствии с Директивой Президента Республики Беларусь №1 «О мерах по укреплению общественной безопасности и дисциплины»* уч*ебный год всегда начинается с проведения комплексных занятий по соблюдению требований безопасности, как на службе, так и в быту. Учитывая график несения и специфику военной службы, провести учебу одновременно всего личного состава невозможно. Поэтому занятия проводились в течение трех дней (с 13 по 15 января), за которые были стопроцентно охвачены все военнослужащие войсковой части 6713.*


благословление

Занятия по ознакомлению личного состава с мерами безопасности успешно завершены, начало учебного года положено. Остается пожелать людям в погонах: «Хорошей учебы и спокойной службы».

Валерия ПЛАВИНСКАЯ,



Смотрите в кинотеатре "Крыніца"



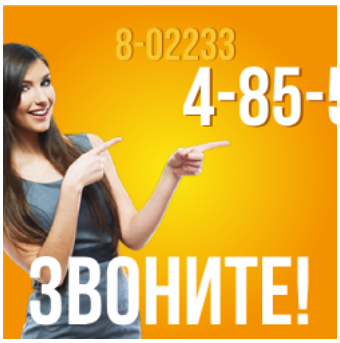



valerija_plavinskaja@tut.by.

126

Мониторинг, Новости

« В дошкольных учреждениях города действует «Материнская школа»

19 января сотрудники МЧС будут отмечать профессиональный праздник – День спасателя Республики Беларусь. »





Смотрите также



В Горецком районе образованы избирательные округа по выборам депутатов Горецкого районного Совета депутатов 29 созыва

Самое интересное



В Горецком районе образованы избирательные округа по выборам депутатов Горецкого районного Совета депутатов 29 созыва



Автовладельцам с 2024 года будут выдавать электронные разрешения на участие в дорожном движении



Необходимость своевременного проведения технического обслуживания газоиспользующего оборудования



Беларусь поставила вопрос о компенсациях в связи со смещением сроков ввода в эксплуатацию БелАЭС



Правительство Беларуси продлило запрет на ввоз и реализацию некоторых товаров



Народные приметы на 31 октября 2023 года: что нельзя делать в этот день



Автовладельцам с 2024 года будут выдавать электронные разрешения на участие в дорожном движении



Необходимость своевременного проведения технического обслуживания газоиспользующего оборудования



Беларусь поставила вопрос о компенсациях в связи со смещением сроков ввода в эксплуатацию БелАЭС

Правительство Беларуси продлило запрет на ввоз и реализацию некоторых товаров

Народные приметы на 31 октября 2023 года: что нельзя делать в этот день

Гороскоп на 31 октября 2023 года: что обещают астрологи

Как найти управу на шумных соседей? Отвечает участковый инспектор милиции

Узнали, что планируют открыть на первом этаже жилого дома, который построили на месте «Каштана»

LEAVE A COMMENT

Для отправки комментария вам необходимо авторизоваться.




2023
ГОД МИРА И СОЗИДАНИЯ

Горки в Instagram











Оператор расфасовочно-упаковочного автомата – з/п 1 200 руб.
Лаборант ХБА – з/п от 800 руб.
Контролер пищевой продукции – з/п от 1 000 руб.
Водитель автомобиля – з/п от 900 руб.
Кладовщик – з/п от 1150 руб.
Грузчик – з/п от 850 руб.
Подсобный рабочий – з/п 1 000 руб.
Уборщик помещений – з/п от 650 руб.
Слесарь по ремонту автомобилей – з/п от 800 руб.
Слесарь-электрик по ремонту электрооборудования – з/п от 900 руб.
Оператор котельной (на период отопительного сезона) – з/п 1 000 руб.
Слесарь-ремонтник – з/п от 1 100 руб.

Вакансии специалистов:

Медицинская сестра (0,5 ставки) – з/п 520 руб.

Мы предлагаем:

- социальный пакет согласно коллективному договору: материальная помощь ко дню рождения, при вступлении в брак, к юбилею, новогодние подарки работникам и их детям, материальная помощь на питание и др.;
- участие в корпоративной культуре предприятия, дружный коллектив;









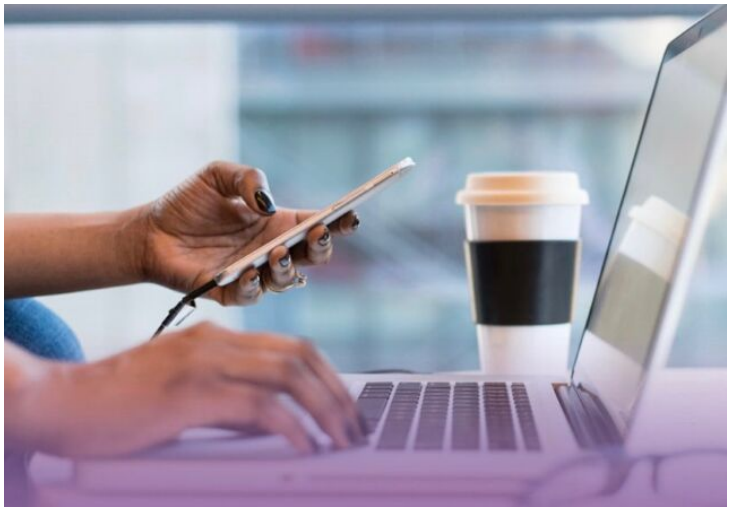

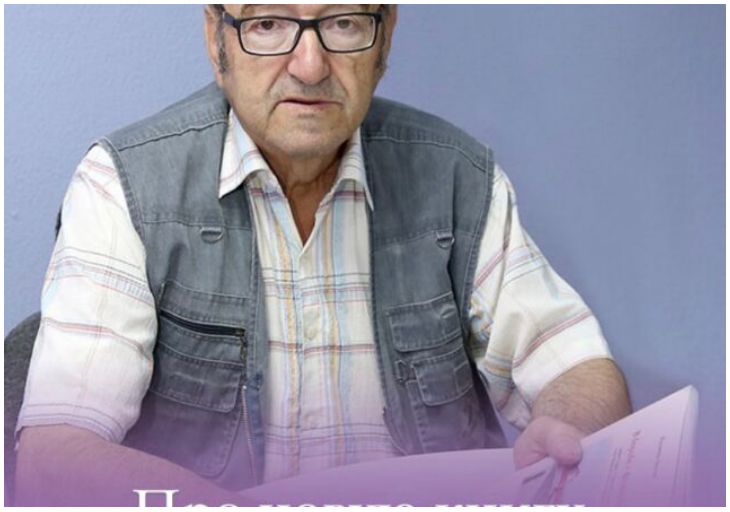

Информационный портал газеты «Горецкий вестник». При использовании материалов с этого сайта гиперссылка на первоисточник обязательна.
© 2011-2023 GorkiNews