Личный прием граждан проведут Роман Подлинев и И
Печень

12:37, 23 ноября 2021 г. @Pravo.by #Право

Эксклюзивно в Seldon.News
Новый дипломатический словарь — присоединяйт...
Экспертное обсуждение доступно в Telegram-канал
Дипломатическая академия МИД Росси

24 ноября с 8.00 до 13.00 заместители Председателя Государственного пограничного к
генерал-майор Роман Леонидович Подлинев и генерал-майор Игорь Николаевич Пече
проведут личный прием граждан по вопросам, относящимся к компетенции органов по
службы Республики Беларусь.

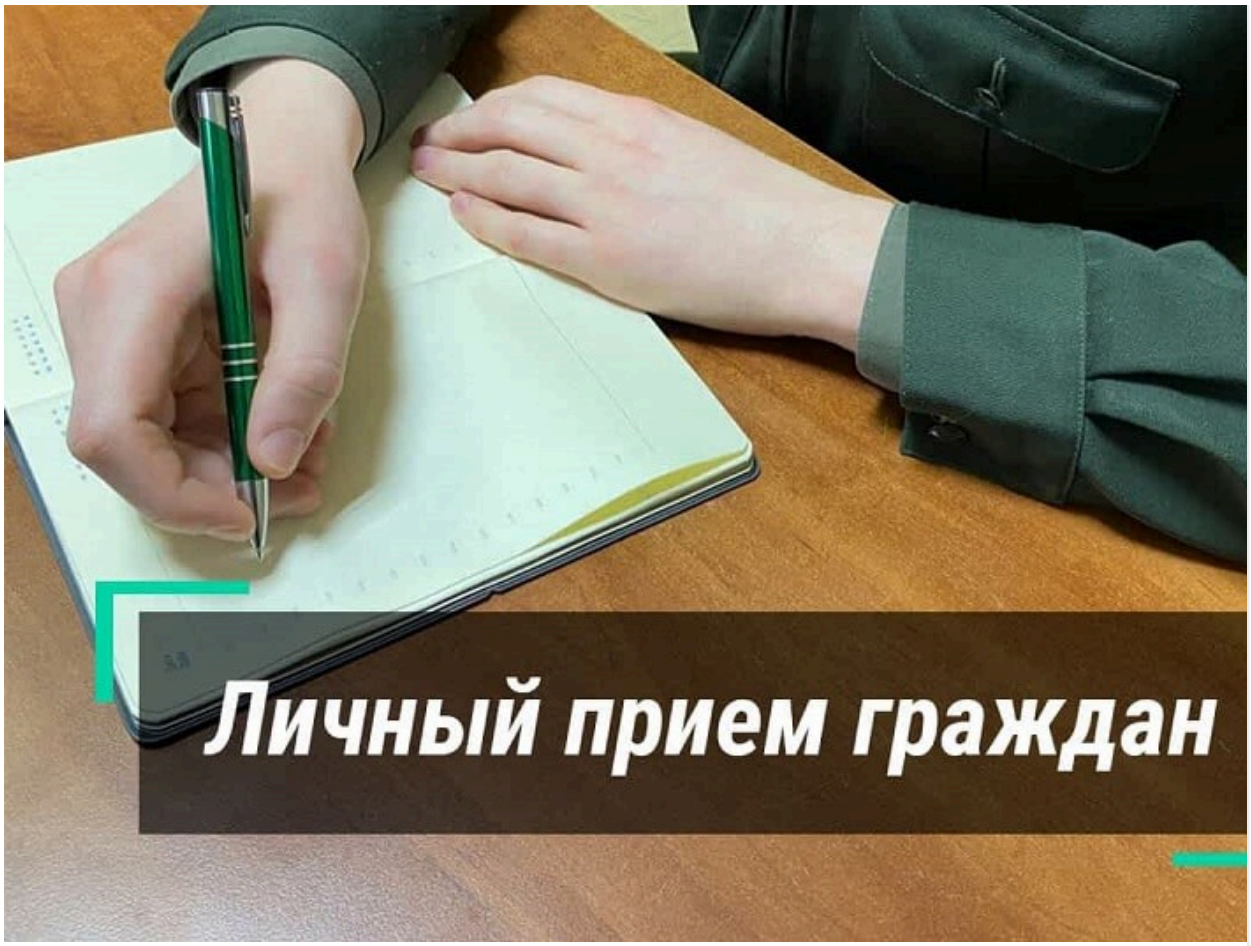

РЕКЛАМА

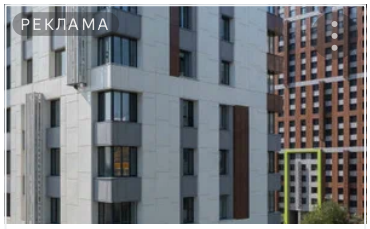

s-odintsovo.ru

ЖК Сердце Одинцово. Скидка 4% на пул квартир

Узнать больше

РЕКЛАМА



sacohair.ru

RSL скульптурирование в Москве за 3 500 ₽. Записаться!

Узнать больше

ЕСТЬ ПРОТИВОПОКАЗАНИЯ. ПОСОВЕТУЙТЕСЬ С ВРАЧОМ

РЕКЛАМА



iz-lna.ru

Лен для платья, костюмный лен-натуральная ткань Беларусь

Перейти на сайт

РЕКЛАМА



grandp

YAMAH цифро

Скидка до
на акустич
инструмен

Предварительная запись на прием к **Роману Подлиневу** осуществляется по адресу: г. Ми
Володарского, 24, а также по телефону +375 17 329 18 76.

Предварительная запись на прием к **Игорю Печеню** осуществляется по адресу: г. Минск
Толбухина, 21, а также по телефону +375 17 287 06 82.

*По информации официального сайта Государственного пограничного комитета Республик
(фото - сайт Государственного пограничного комитета)*

Данные о правообладателе фото и видеоматериалов взяты с сайта «Pravo.by», подробнее в Правилах сервиса

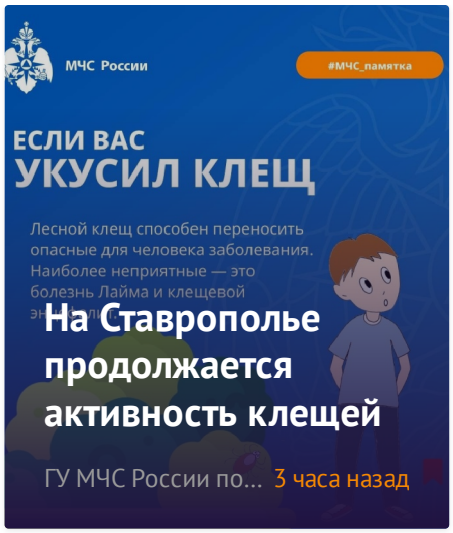

На Ставрополье продолжается активность клещей

ГУ МЧС России по... 3 часа назад



СКР возбудил дело против дальнобойщика, нашедшего на свалке гумпомощь для СВО

Радио 1 50 минут назад

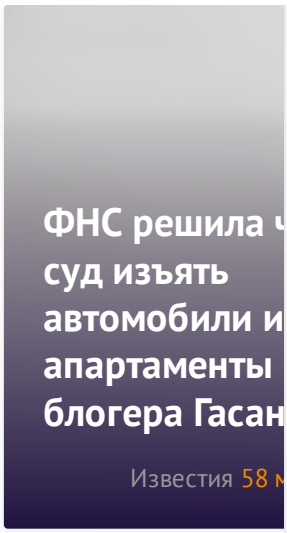

ФНС решила ч суд изъять автомобили и апартаменты блогера Гасан

Известия 58 м

© 2024 ООО «Селдон Новости»