Поддержи "Весну" на PATREON

Футбольных болельщиков из Мозыря приговорили к лишению свободы

23.11.2021 **Тэги**: суды, уголовное преследование, политзаключенные



Задержания в Мозыре футбольных фанатов. Скриншот с видео МВД

Суд Мозырьского района 23 ноября вынес приговор по делу местных футбольных болельщиков Даниила Скипальского, Александра Сузько, Павла Дворака, Александра Тимошенко и Кирилла Конопацкого.

Их обвинили в организации и подготовке действий, грубо нарушающих общественный порядок, либо активном участии в них (**ч.1. ст. 342 Уголовного кодекса**) и в насилии либо угрозе применения насилия в отношении сотрудника органов внутренних дел (**ст. 364 УК РБ**).

Дело рассматривала судья **Галина Книжонок**, гособвинение представляла прокурорка **Юлия Кокорина**.

На самом первом судебном заседании, которое состоялось еще 30 сентября, по ходатайству гособвинения процесс сделали закрытым для родственников, общественности и журналистов.

Белорусским правозащитным сообществом трое из обвиняемых — Даниил Скипальский, Александр Сузько и Павел Дворак — 18 мая были признаны политическими заключенными.



Массовые задержания футбольных болельщиков в Мозыре. Что известно на это время

Об 11 задержанных в Мозыре 5 мая сообщала пресс-служба МВД. По версии силовиков, 10 парней, которых задержали 4 мая с помощью ГУБОПиКа и СОБР, принимали участие в массовых беспорядках в августе 2020 года.

4 мая в общей сложности было задержано 10 участников *"околофутбольной группировки праворадикальной направленности"*. Пресс-служба ГУВД Гомельского облисполкома в своем видео заявила, что все они 11 августа 2020 года применяли против милиционеров газовые баллончики, бросали в них камни.

Известно также, что трех жителей Мозыря, обвиняемых в участии в массовых беспорядках в августе 2020 года, освободили из-под стражи под подписку о невыезде. Из-за решетки тогда вышли **Вадим Свинцицкий**, **Сергей Годнев** и **Владимир Панфиленко**. Они до сих пор остаются подозреваемыми по делу.

Официальная версия событий

По словам бывшего пресс-секретаря МВД **Ольги Чемодановой**, установлено, что вечером 11 августа на бульваре Юности агрессивно настроенные лица распыляли в правоохранителей газовые баллончики, бросали в них камни. В результате один сотрудник пострадал, а служебные автомобили — повреждены. Усмирять нарушителей пришлось предупреждающими выстрелами в воздух.

> *"Известно, что десять фигурантов (от 18 до 27 лет) входят или ранее входили в местную околофутбольную группировку праворадикальной направленности. Шестеро из них безработные, еще четверо — судимы за кражи, грабежи, хулиганство и уклонение от мероприятий по призыву на воинскую службу. Одному из подозреваемых 54 года, он не входит в группировку",* — рассказала пресс-секретарь.

Что известно об обвиняемых?

Даниил Олегович Скипальский — житель Мозыря, футбольный фанат, задержан 4 мая с помощью ГУБОПиК и СОБР. Ему предъявлено обвинение по ст. 342 Уголовного кодекса (организация либо активное участие в групповых действиях, грубо нарушающих общественный порядок). Это уголовное дело возбуждено за акции протеста, проходившие в городе в августе 2020 года после президентских выборов.

Даниил заключен под стражу и до суда удерживался в СИЗО №3 Гомеля.

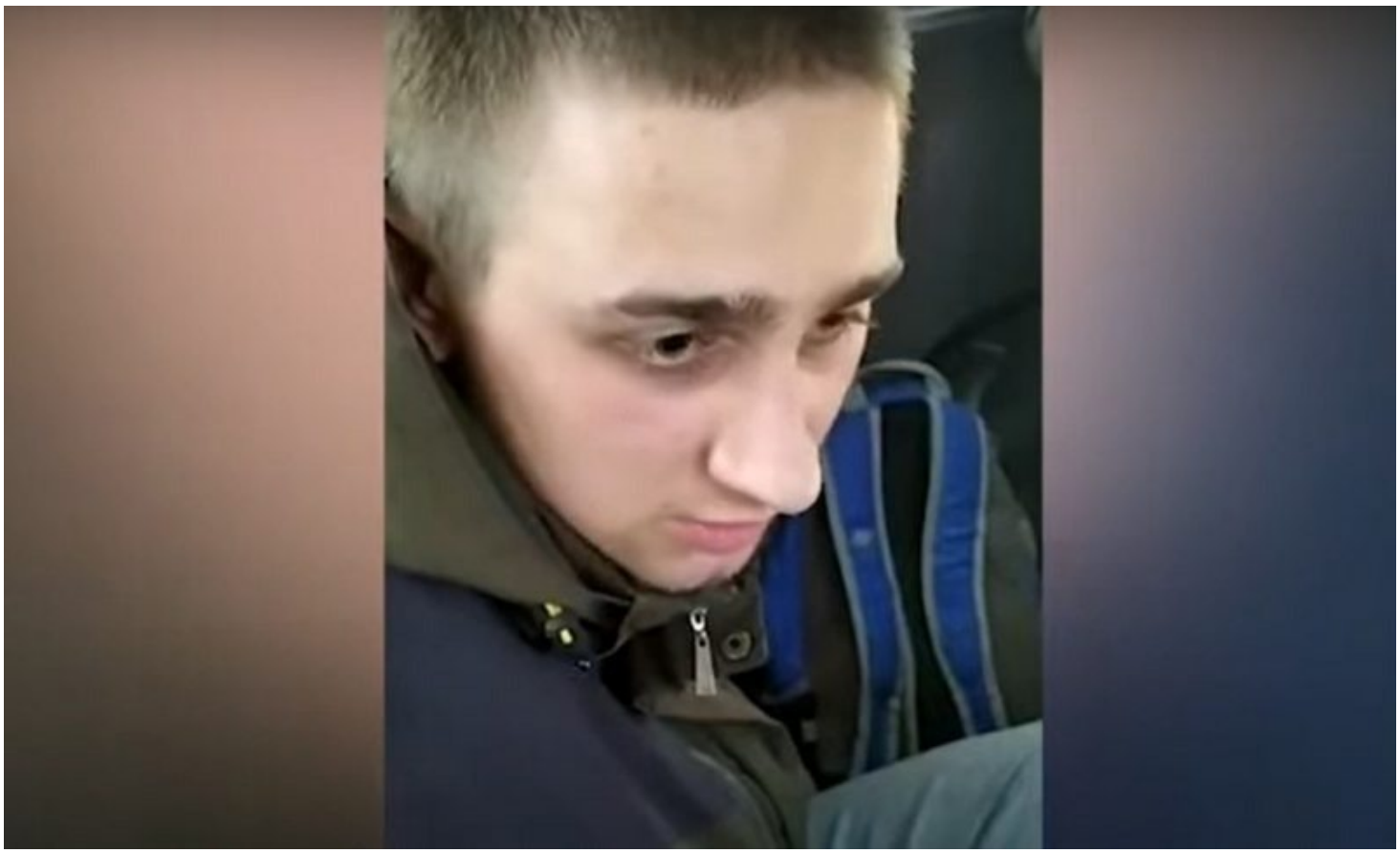

Даниил Скипальский

Павел Михайлович Дворак — футбольный фанат, дружил с остальными задержанными. После задержания 4 мая было предъявлено обвинение по ст. 342 Уголовного кодекса (организация либо активное участие в групповых действиях, грубо нарушающих общественный порядок). Удерживался в СИЗО №3 Гомеля.

Александр Сузько — также из Мозыря и болел за ФК "Славия". Был задержан 4 мая с помощью ГУБОПиКа и СОБР.



Александр Сузько

Информация о других осужденных выясняется.

12 ноября “Полесская Весна” сообщила, что представительница гособвинения **Юлия Кокорина** предлагала суду вынести всем обвиняемым наказание, связанное с лишением свободы: по три года колонии общего режима, а также обязать парней выплатить материальную компенсацию начальнику отделения Госавтоинспекции Валентину Пиллеру, признанному по делу потерпевшим, по 3000 рублей каждый.

Приговор вынесен предсказуемо жесткий: судья Галина Книжонок наказала **Даниила Скипальского, Александра Сузько, Павла Дворака, Александра Тимошенко** лишением свободы сроком **на три года в колонии общего режима**, **Кирилла Конопацкого** — лишением свободы на **три года и шесть месяцев**.

Материальная компенсация потерпевшему начальнику отделения Госавтоинспекции **Валентину Пиллеру** уменьшена до **1500 рублей** с каждого осужденного.

Твитнуть


#FREEVIASNA

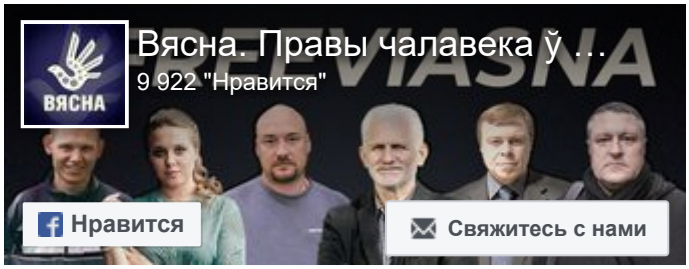
Вясна. Правы чалавека ў …
9 922 "Нравится"
ВЯСНА
Нравится
Свяжитесь с нами


СВОБОДА МИРНЫХ СОБРАНИЙ
Мужчину осудили за участие в Марше и драку из-за "политической обстановки" в 2020 году
"Пытки стали в Беларуси обычный делом". Белорусские правозащитницы — на конференции ОБСЕ
Строителя осудили на "домашнюю химию" за участие в Марше
Заявление правозащитников Беларуси о признании девяти политических заключённых
WWW.GAZETABY.CO


ПЕНИТЕНЦИАРНАЯ СИСТЕМА

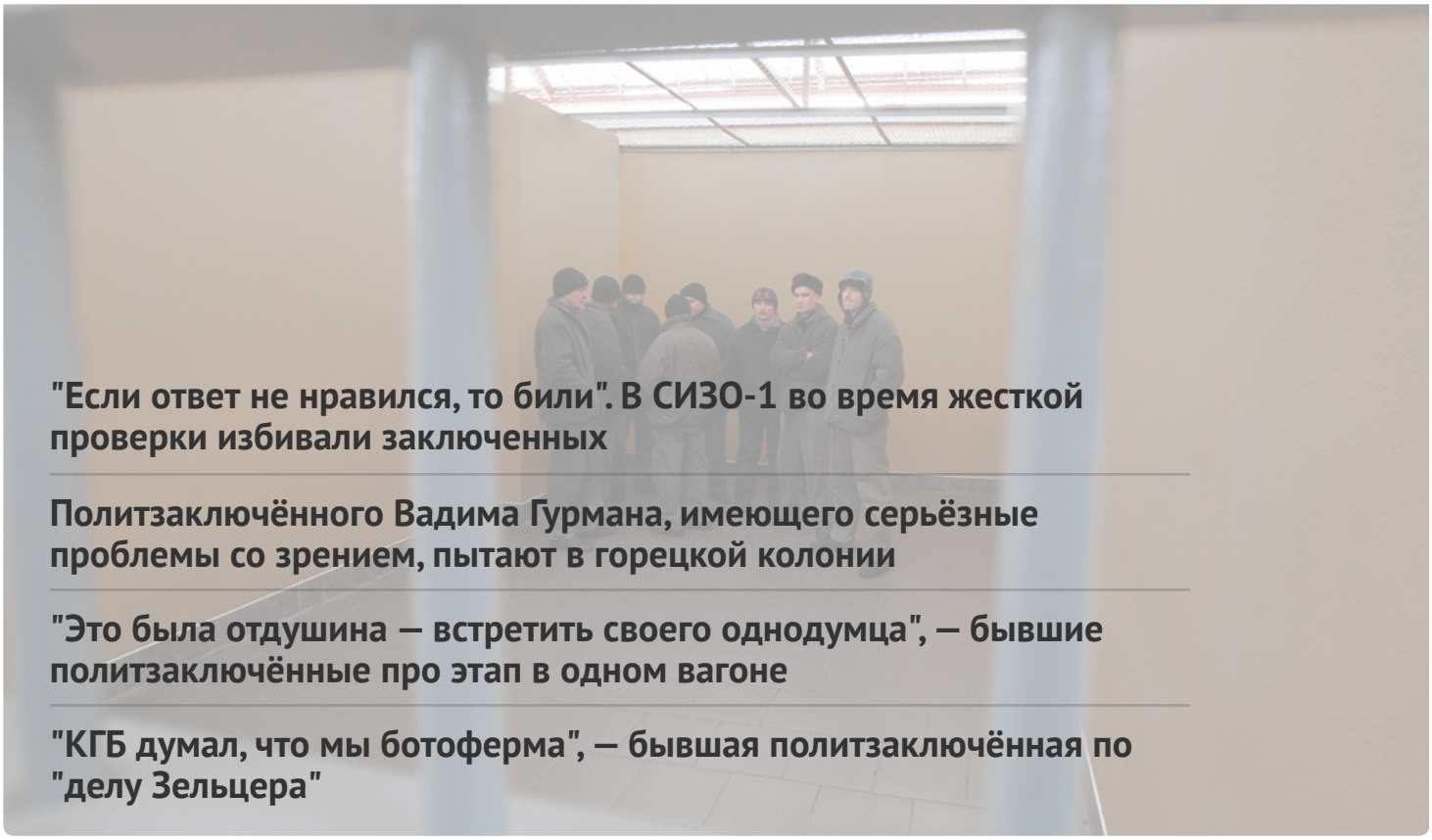

"Если ответ не нравился, то били". В СИЗО-1 во время жесткой проверки избивали заключенных

Политзаключённого Вадима Гурмана, имеющего серьёзные проблемы со зрением, пытают в горецкой колонии

"Это была отдушина — встретить своего однодумца", — бывшие политзаключённые про этап в одном вагоне

"КГБ думал, что мы ботоферма", — бывшая политзаключённая по "делу Зельцера"



"Рождённая под дубинками на Чернобыльском шляху". Как начиналась "Вясна"



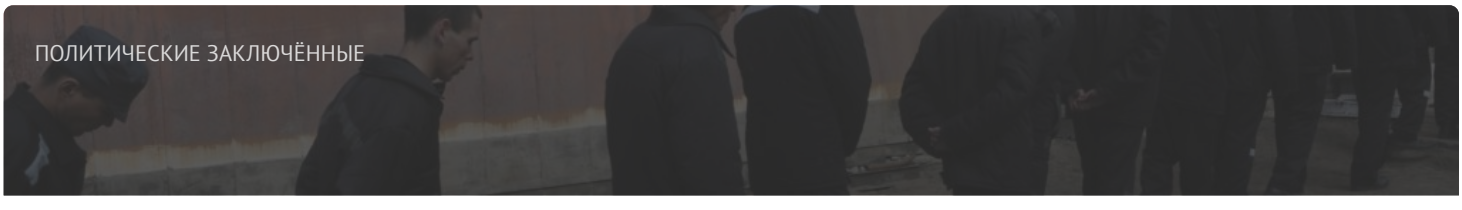

Список политических заключённых

ПОСЛЕДНИЕ НОВОСТИ

Без изменений. Прошла апелляция по делу "Вясны"

Путь к "Вясне". Как приходят к правозащите — новый выпуск подкаста

Жителя Сморгони осудили на 1,5 года колонии за оскорбление Лукашенко

Задержания и госпитализация Бабарико: хроника политического преследования 24-26 апреля (дополнено)

Мужчину осудили за участие в Марше и драку из-за "политической обстановки" в 2020 году

В Минске судят двоюродного брата заместителя командира полка Калиновского Вадима Кабанчука: прокурор просит три года колонии

"В мыслях с теми, кто встречает этот день за решёткой". Международная общественность поздравляет "Вясну" с днем рождения

Мужчину осудили на год "химии" за сорванный флаг

МОНИТОРИНГ НАРУШЕНИЙ

Ситуация с правами человека в Беларуси. Март 2023

ИЗБИРАТЕЛЬНАЯ КАМПАНИЯ

Референдум 2022

ИЗДАНИЯ

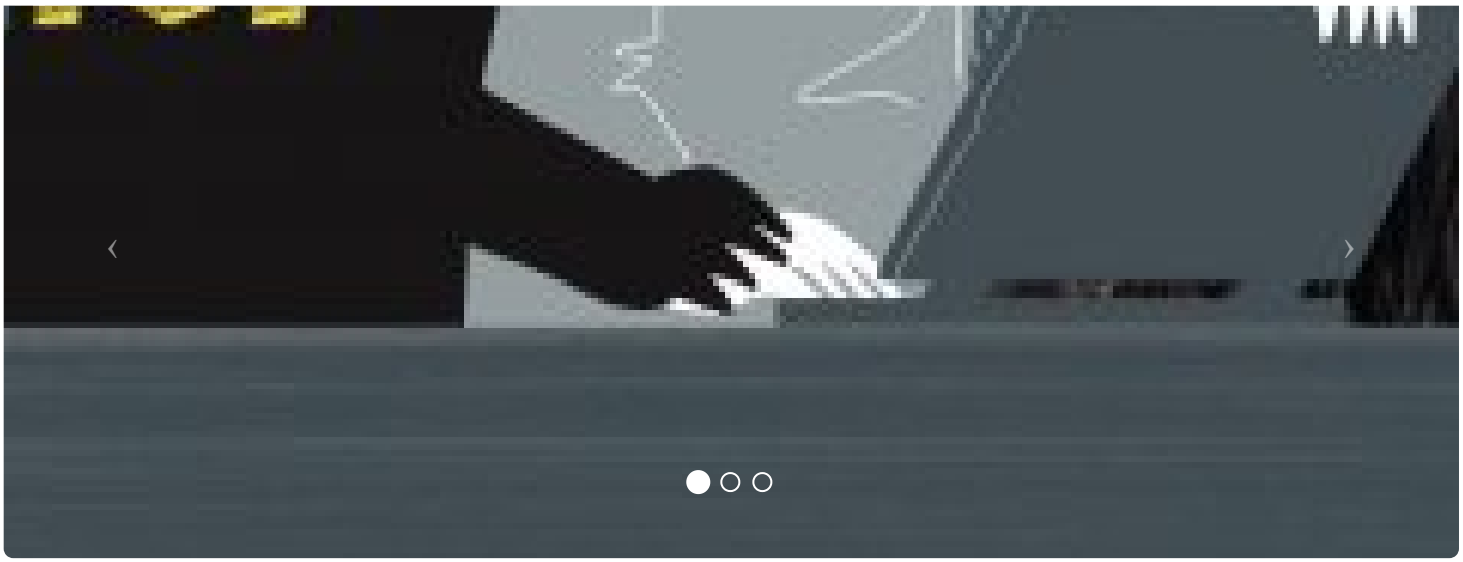

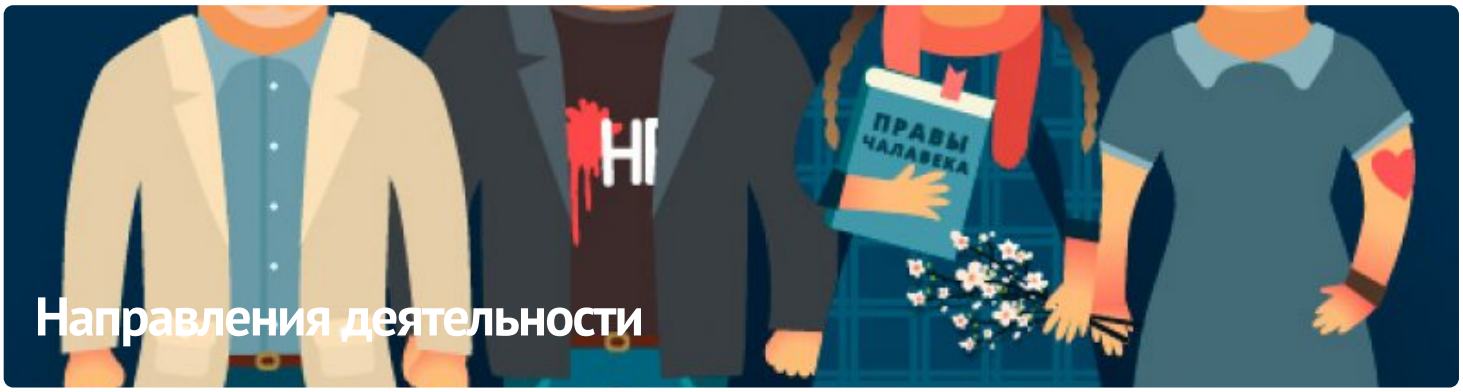

ПАРТНЁРСТВО

РАЦЫЯ

kamunikat
Беларуская інтэрнэт-бібліятэка

ВЫТОКІ

ADC memorial
Anti-Discrimination Centre

ЧЛЕНСТВО

ENEMO

HUMAN RIGHTS HOUSE NETWORK

fidh





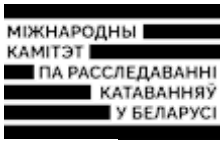





E-mail: viasna@spring96.org | При использовании материалов активная ссылка на сайт обязательна | RSS

